

Schachexpress
FV Schach e.V.
im BSVB

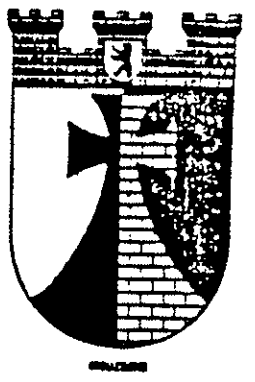

Saison 1987/88 Nr. 5
 - 25.01.1988 -



Mit freundlicher Unterstützung der Allianz/Berlin

- Allianz  Allianz Versicherungen -



- Mannschaftsmeisterschaft -

(VI) Änderung zu den Meldebögen der Saison 87/88

Statusänderung:

13.01.88	Wolf, Wilfried	17.03.48	I	094	033-202
15.01.88	Köstergarten, Knut	03.09.66	II	058	027-110
	Kremer, Joseph	06.11.60	II	058	028-111

- Blitzturnier des F V - Schach -
=====

Das diesjährige 4-er-Mannschaftsblitz-Turnier findet am

Mittwoch, den 27. April 1988

beim Bund

BAM - Kantine
Unter den Eichen 87
1000 Berlin 45

statt.

Spielbeginn: 18.00 Uhr

Teilnahmeberechtigt sind pro BSG maximal 2 Mannschaften mit jeweils 4 Spielern und 2 Ersatzspielern.

Der Austragungsmodus richtet sich nach der Teilnehmerzahl.

Meldeschuß hierfür ist der Spieltag 17.30 Uhr.

Meldungen an Roland Alber
Goethestr. 61
1000 Berlin 12

Der Spielausschuß

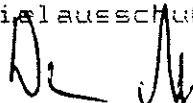

Bitte nicht vergessen:

! ! ! Pro Mannschaft 2 Satz Spielmaterial ! ! !
! ! ! und Uhren mitbringen ! ! !

Mannschaftsmeisterschaft FV Schach e.V. Runde 5

L a n d e s l i g a

ev.Silasgem. I - Bund I	4 : 2 2:0	1 . IBM I	9 : 1 Brettp. 21.5
Sparkasse I - Wiheil I	2 : 3 0:0 HP	2 . Wiheil I	8 : 0 Brettp. 19 HP
Berl. Bank I - Berthold I	3 : 3 1:1	3 . ev.Silasgem. I	7 : 3 Brettp. 17
IBM I - Schering I	6 : 0 2:0	4 . ev.Lindenk. I	5 : 5 Brettp. 18
Senat I - ev.Lindenk. I	0,5 : 5,5 0:2	5 . Berthold I	5 : 5 Brettp. 15.5
		6 . Sparkasse I	4 : 4 Brettp. 13 HP
		7 . Berl. Bank I	4 : 6 Brettp. 13
		8 . Bund I	3 : 7 Brettp. 12
		9 . Schering I	3 : 7 Brettp. 11.5
		10 . Senat I	0 : 10 Brettp. 8.5

Der Kampf um den Abstieg beginnt !

A - K l a s s e ST 1

Bewag I - Stern 66 I	3 : 3 1:1	1 . DeTeWe I	9 : 1 Brettp. 19.5
Wiheil II - SEL II	4 : 2 2:0	2 . Bund III	7 : 3 Brettp. 19
DeTeWe I - Bund III	4,5 : 1,5 2:0	3 . IBM II	7 : 3 Brettp. 16.5
Dresdenia II - Bosch I	4 : 2 2:0	4 . Wiheil II	6 : 4 Brettp. 17.5
IBM II - BAT I	3 : 3 1:1	5 . BAT I	6 : 4 Brettp. 17
		6 . Dresdenia II	5 : 5 Brettp. 14.5
		7 . Stern 66 I	4 : 6 Brettp. 12
		8 . Bosch I	3 : 7 Brettp. 11.5
		9 . Bewag I	2 : 8 Brettp. 11
		10 . SEL II	1 : 9 Brettp. 11.5

Wer kann den rettenden 8. Platz halten ?

A - K l a s s e ST 2

BVG Helmh. I - Senat II	4 : 2 2:0	1 . SEL I	10 : 0 Brettp. 25
Bund II - Dresdenia I	2 : 4 0:2	2 . Dresdenia I	9 : 1 Brettp. 18.5
Gillette I - DeTeWe II	4 : 2 2:0	3 . Gillette I	6 : 4 Brettp. 16.5
SEL I - ACCSB I	6 : 0 2:0	4 . ACCSB I	6 : 4 Brettp. 14
BVG Spandau I - Fortuna I	2 : 4 0:2	5 . BVG Helmh. I	5 : 5 Brettp. 14.5
		6 . Fortuna I	4 : 6 Brettp. 15.5
		7 . BVG Spandau I	4 : 6 Brettp. 14.5
		8 . Bund II	3 : 7 Brettp. 13
		9 . Senat II	3 : 7 Brettp. 10
		10 . DeTeWe II	0 : 10 Brettp. 7.5

SEL I landet den zweiten Kantersieg !

B - K l a s s e ST 1

Jugenddorf I - Bund V	3 : 3 1:1	1 . ev.Lindenk. II	8 : 2 Brettp. 19.5
Post 44 I - ev.Lindenk. II	2,5 : 3,5 0:2	2 . Bund V	7 : 3 Brettp. 17
Schering III - Justitia I	1 : 5 0:2	3 . Springer I	6 : 2 Brettp. 16
Springer I - Berthold III	0 : 0 0:0	4 . Senat III	6 : 4 Brettp. 17
SEL III - Senat III	1,5 : 4,5 0:2	5 . Post 44 I	5 : 3 Brettp. 16
		6 . Justitia I	4 : 4 Brettp. 12.5
		7 . Jugenddorf I	2 : 6 Brettp. 6
		8 . SEL III	1 : 7 Brettp. 8.5
		9 . Schering III	1 : 9 Brettp. 7.5
		10 . Berthold III	0 : 0 Brettp. 0 ausgesch.

fällt die Entscheidung um den 2. Absteiger in der letzten Runde ?

B - K l a s s e ST 2

Allianz I - Stern 66 II	3,5 : 2,5 2:0	1 . Schering II	10 : 0 Brettp. 24.5
Schering II - Flohr-Otis I	5,5 : 0,5 2:0	2 . Bund IV	9 : 1 Brettp. 21.5 HP
Berl. Bank II - Berthold II	4,5 : 1,5 2:0	3 . Osram I	7 : 3 Brettp. 18
Wiheil III - Bund IV	1 : 4 0:2 HP	4 . Wiheil III	6 : 4 Brettp. 14 HP
IBM III - Osram I	2 : 4 0:2	5 . Allianz I	4 : 6 Brettp. 15
		6 . Berthold II	4 : 6 Brettp. 14.5
		7 . Berl. Bank II	4 : 6 Brettp. 12.5
		8 . IBM III	3 : 7 Brettp. 13.5
		9 . Stern 66 II	3 : 7 Brettp. 10.5
		10 . Flohr-Otis I	0 : 10 Brettp. 5

Nächste Runde treffen Bund IV und Schering II aufeinander !

!! Wiheil III - Bund IV 2:4 !!
nicht in Tabelle !!

C - Klasse ST 1

UBA I	-	Bervobank I	5 : 1	2:0	1 .	UBA I	8 : 0	Brettp.	19
SHV I	-	BZR II	2,5 : 3,5	0:2	2 .	Sparkasse II	8 : 2	Brettp.	17
Sparkasse II	-	SFB I	4 : 2	2:0	3 .	SFB I	6 : 2	Brettp.	16
DeTeWe III	-	Bosch II	0 : 0	0 : 0	4 .	Bund VI	6 : 2	Brettp.	13
Bund VI	-	Wiheil IV	3,5 : 2,5	2:0	5 .	Bervobank I	4 : 6	Brettp.	14
					6 .	BZR II	4 : 6	Brettp.	13.5
					7 .	DeTeWe III	2 : 6	Brettp.	11
					8 .	Wiheil IV	2 : 8	Brettp.	9.5
					9 .	SHV I	0 : 8	Brettp.	7
					10 .	Bosch II	0 : 0	Brettp.	0 ausgesct

Platz 1 und 2 sind noch offen.

C - Klasse ST 2

Cicero I	-	BAT II	3 : 3	1:1	1 .	Feuerwehr I	10 : 0	Brettp.	23.5
BVG Helmh. II	-	Feuerwehr I	2 : 4	0:2	2 .	Cicero I	7 : 3	Brettp.	20.5
DB I	-	BZR I	4 : 2	2:0	3 .	BAT II	7 : 3	Brettp.	20
Senat IV	-	BVG Britz I	0,5 : 5,5	0:2	4 .	BVG Britz I	6 : 4	Brettp.	19
BVG Spandau II	-	DKV I	0 : 6	0:2	5 .	DKV I	6 : 4	Brettp.	16
					6 .	DB I	5 : 5	Brettp.	16
					7 .	BZR I	4 : 6	Brettp.	13
					8 .	BVG Helmh. II	3 : 7	Brettp.	10.5
					9 .	BVG Spandau II	2 : 8	Brettp.	6.5
					10 .	Senat IV	0 : 10	Brettp.	5

Spandau ist von der Rolle .

D - Klasse ST 1

UBA II	-	BVG Helmh. III	3 : 3	1:1	1 .	Gillette II	10 : 0	Brettp.	23
Gillette II	-	BAT III	4 : 2	2:0	2 .	Justitia II	9 : 1	Brettp.	20
ACCSB II	-	Stern 66 III	1,5 : 4,5	0:2	3 .	SEL IV	7 : 3	Brettp.	19
DB II	-	Bervobank II	4 : 2	2:0	4 .	UBA II	5 : 5	Brettp.	15
SEL IV	-	Justitia II	2,5 : 3,5	0:2	5 .	BAT III	4 : 6	Brettp.	14.5
					6 .	Stern 66 III	4 : 6	Brettp.	12.5
					7 .	ACCSB II	3 : 7	Brettp.	12
					8 .	DB II	3 : 7	Brettp.	11.5
					9 .	BVG Helmh. III	3 : 7	Brettp.	11
					10 .	Bervobank II	2 : 8	Brettp.	10.5

D - Klasse ST 2

Feuerwehr II	-	spielfrei	0 : 0	0 : 0	1 .	BSR I	7 : 1	Brettp.	15
Stern 66 IV	-	Schering IV	3 : 3	1:1	2 .	Bewag II	6 : 2	Brettp.	15
Feuerwehr II	-	Cicero II	4 : 2	2:0	3 .	Bund VII	4 : 4	Brettp.	13
Bewag II	-	BSR I	2 : 4	0:2	4 .	Stern 66 IV	4 : 6	Brettp.	15.5
					5 .	Schering IV	3 : 5	Brettp.	11
					6 .	Feuerwehr II	3 : 5	Brettp.	9.5
					7 .	Cicero II	3 : 7	Brettp.	11

Schering gibt die rote Laterne ab .

Veränderungen aus der 4. Runde :

Landesliga : Wiheil I - Berl. Bank 5 : 1

A - Klasse St. 2 : Fortuna I - ACCSB I 2 : 4 ; Dresdenia I - Gillette I 3 : 3

B - Klasse St. 2 : Allianz I - Wiheil III 2.5 : 3.5

D - Klasse St. 2 : Schering IV - Bund VII 3.5 : 2.5

Traditionelles DeTeWe Blitzturnier

Der SV DeTeWe veranstaltet am 8. März 1988 sein traditionelles

DeTeWe - VIERER - MANNSCHAFTSBLITZEN 1 9 8 8

Spielort : DeTeWe - Kantine, Wrangelstr. 100 , 1/36

Beginn : 18.00 Uhr

Eingeladen sind alle Mitglieder des FV Schach e.V. .

Jede Gast-BSG darf bis zu zwei Mannschaften melden. Eine Mannschaft besteht aus 4 Stamm- und max. 2 Reservespielern.

Meldungen sind an Martin Kurzynski unter Tel.p. 331 54 60 und d. 6104 3178 zu richten.

Alle teilnehmenden Mannschaften müssen jede 2 Satz Spielmaterial mitbringen. U h r e n nicht vergessen !!

Dem Sieger winkt der Wanderpokal, der im letzten Jahr von der ev. Lindenkirche entführt wurde.

Der Vorstand des FV Schach e.V. wünscht allen Beteiligten und der BSG SV DeTeWe einen guten Turnierverlauf.

T e r m i n H a u p t v e r s a m m l u n g

Unsere diesjährige Hauptversammlung findet am 16. März 1988

um 18.30 Uhr , in den Pichlers Viktoriagärten statt.

Adresse : Leonorenstr. 18-22, 1000 Berlin 46 (Ecke Siemensstr.)

Fahrverbindung : Busse 2,81,17,32,83,30

Die Tagesordnung wird mit separater Post an die Vorsitzenden der BSG'en verschickt.

Der Vorstand

'88

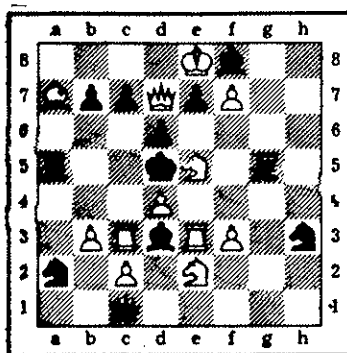

Matt in 2 Zügen

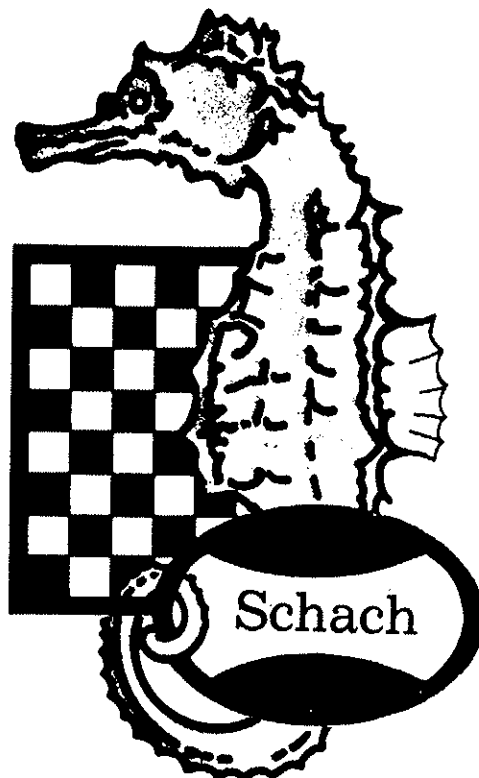

Liebe Problem-Schachfreunde!

Mit neuen Plänen, Vorhaben und guten Taten sind Sie alle hoffentlich glücklich in das Neue Jahr gekommen. Die Nachfrage bleibt: "Wo sind unsere Probleme?", so daß also in Fortsetzung des Programmes die nächsten Stücke folgen werden.

Mit Nr. 190, einem Zweizüger aus der Antike, begann die Parade. Experten genügte ein Blick. Die schwarze Dame hatte zu große Bewegungsfreiheit, so daß gleich ein Schach kommen mußte. Aber was war richtig? Nur 1) Dg6+!, die sich gern opferte, dafür allerdings das Matt in vielen Varianten sicherstellte. Dann kamen die 3 Dreizüger (= Nr. 191 - 193) 'zu Wort'. Die Dreiecks-Figur ließ sich nämlich verschiedentlich in drei Zügen

nachzeichnen, was vorher geklärt werden mußte. Bei der Komposition von R. Sammelius war unerwartet 1) Kc7! der richtige Eröffnungszug, und Schwarz hatte sich nach weiteren zwei Zügen zu beugen. - Die Killgus-Aufgabe war relativ einfach, wenn man wußte, daß das Patt nach 1) Tgl+!, Kgl: 2) a8T! zu umgehen ist. Dann blieb nur Khl übrig, wonach das Ende durch 3) Tal ≠ folgte. - Das letzte Stück war recht 'problematisch', aber nach 1) Sb3! kam man richtig weiter. -

1988 ist herangerückt, und die nächsten Olympiaden - auch auf unserem Sektor - sind fällig. Alle zwei Jahre wiederholt sich im Schach die große internationale Begegnung. Die letzte war 1986 in Dubai, woher auch der Zweizüger aus dem entsprechenden Bulletin stammt. Wann und wo war aber das Symbol daneben 'angebracht', als man sich unlängst zum Schachspielen traf?

Nachfolgend bilden drei nette Vierzüger den Schluß, die zu lösen es sich lohnt. Und schließlich sei noch versprochen, ein Preislösungs-Wettbewerb folgt in wenigen Wochen!

Bis dahin verbleibt mit freundlichen Grüßen
Ihr Peter Arnold.

Jeweils :

Vier-züger

195 :
196 :
197 :

=====

Rehm (1959)

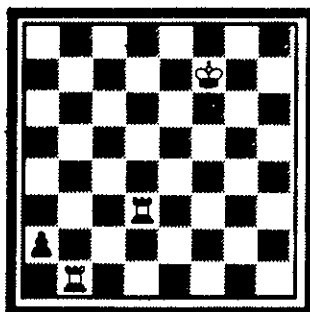

Orzech (1895)

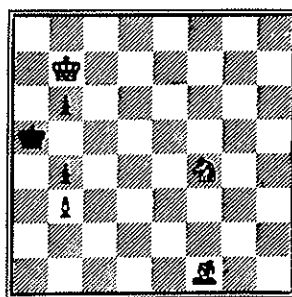

Johner (1907)

