



BENACKENDORF



SCHÖNEBERG



STEGELITZ

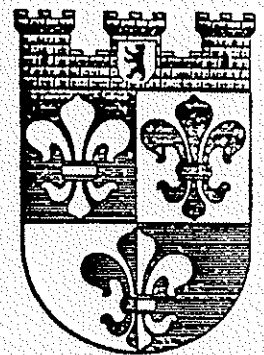

WILMERSDORF

Schachexpress
FV Schach e.V.
im BSVB



WEDDING



LANDESWAPPEN



MERKUR



WESDARTEN

Saison 1989/90 Nr. 7

28. März 1990

Mit freundlicher Unterstützung der
Allianz Versicherungs AG
Zweigniederlassung Berlin

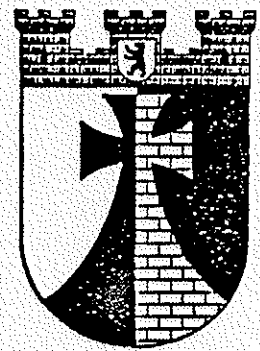

BUELITZ



BRANDAU

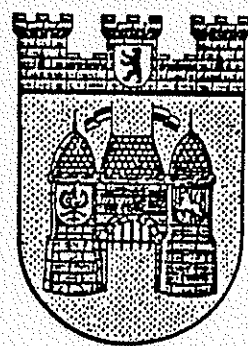

CHARLOTTENBURG



TEMPELHOF

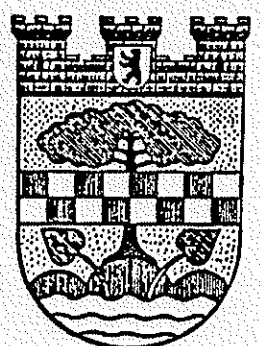

STRALENDORF

Aenderungen in den Meldeboegen zur MM89/90 der FV Schach e. V.
=====

Statusaenderungen

Kennziffer	Name	Geb. Datum	M-Zahl	neuer Status
89031	Bergmann, Hans	21.07.54	106	I
98006	Cloidt, Franz-Josef	14.01.35	205	II

Neue Adresse des Vorsitzenden der BSG Duerer-Alm:
Michael Salzburg / bei Michalski
Barfusstr. 1
1000 Berlin 65
Tel. priv. 4514294

Halbfinale im Mannschaftspokal:

Berliner Bank - ACCSB 5 : 3
Berthold - Wiheil 2.5:5.5

Gemeinsame Endrunde aller Klassen am 27.4.90 in der Kantine des
Mercedes-Benz-Werkes in Marienfelde. Beginn 18.00 Uhr.

Das bereits Tradition gewordene jährliche Blitzturnier des
Vorstandes der FV Schach fand dieses Jahr am 1.2.90 statt.
Hier das Endresultat:

1.	Wolfgang Block	6,5 Punkte
2.	Wolfgang Schneider	5,5 "
3.	Wolfgang Kunz	4,5 "
4.	Joachim Otto	4 "
5.	Wolfgang Roesike	3,5 "
6.	Hartmut Mahlkow	3 "
7.	Hans Luecke	1 "
8.	Wolfgang Wendt	0 "

Am Dienstag, den 10. April 1990 veranstaltet der SV DeTeWe e.V.
sein traditionelles DeTeWe-Vierer-Mannschaftsblitzen 1 9 9 0.

Spielort : DeTeWe-Casino, Wrangelstr. 100, 1000 Berlin 36

Beginn : 18.00 Uhr

Wir laden alle Mitglieder im FV Schach zu dieser Veranstaltung
ein. Jede Mannschaft besteht aus 4 Stammspielern und maximal 2
Reservespielern und muß 2 Satz Spielmaterial mitbringen.
Doppelspieler können beliebig eingesetzt werden.

Der Sieger erhält einen Wanderpokal.

Auf Dauer behalten kann ihn die Mannschaft, die dreimal
hintereinander oder fünfmal insgesamt das Turnier gewinnt.
Titelverteidiger ist die BSG Wiheil.
Der Modus wird in Abhängigkeit von der Teilnehmerzahl festgelegt.
Meldungen nimmt Bernd Rock unter den Telefonnummern 465 22 53
(privat) oder 6104 - 4286 (Firma) entgegen.

Landesliga

6. Runde

IBM I - Schering I 4 : 1 2:0 1H

7. Runde

Gillette I - DeTeWe I 3.5:2.5 2:0
 Berliner Bank I - SEL I 1.5:4.5 0:2
 Stern 66 I - Wiheil I 0.5:5.5 0:2
 Schering I - Bund I 1 : 5 0:2
 Berthold I - IBM I 2.5:3.5 0:2

1 IBM I	7 0 0	14 : 0	31.5	1H
2 Gillette I	6 1 0	13 : 1	24.5	
3 Berthold I	4 1 2	9 : 5	24.0	
4 Wiheil I	3 2 2	8 : 6	23.0	
5 Bund I	3 1 3	7 : 7	24.0	
6 SEL I	2 2 3	6 : 8	20.0	
7 Berliner Bank I	2 1 4	5 : 9	19.0	
8 DeTeWe I	1 2 4	4 :10	20.5	
9 Schering I	2 0 5	4 :10	15.5	1H
10 Stern 66 I	0 0 7	0 :14	7.0	

Staffel D

7. Runde

DB II spielfrei
 BVG Cicero II - DKV II 1.5:4.5 0:2
 Stern 66 III - Duerer-Alm II 3 : 3 1:1
 UBA II - Gillette III 3 : 3 1:1
 Senat III - ACCSB II 6 : 0 2:0 n. a.

1 Gillette III	4 2 0	10 : 2	24.5	
2 SV Senat III	4 1 1	9 : 3	23.0	
3 DKV II	2 3 1	7 : 5	20.0	
4 UBA II	2 3 1	7 : 5	18.5	
5 Stern 66 III	2 2 2	6 : 6	18.0	
6 DB II	2 1 3	5 : 7	17.5	
7 BVG Cicero II	2 1 4	5 : 9	18.0	
8 ACCSB II	1 2 4	4 :10	14.5	
9 Duerer-Alm II	1 1 4	3 : 9	13.0	

Der Spielleiter Wolfgang Block ist ab sofort unter seiner bisherigen dienstlichen Telefonnummer nicht mehr zu erreichen. In dringenden Fällen, die keinen Aufschub bis abends erlauben, rufen Sie bitte den stellvertretenden Spielleiter, Herrn Schneider, oder unter 31093513 (Fr. Willert) an.

Staffel A1

6. Runde

Bund II - ACCSB I 3 : 3 1:1

7. Runde

SEL II - Wiheil II 0 : 6 0:2 n. a.
 ACCSB I - Springer I 3.5:2.5 2:0
 Senat II - Bund II 3 : 3 1:1
 Fortuna I - BA Tempelhof II 4.5:1.5 2:0
 Dresdenia I - Bund V 4.5:1.5 2:0

1	Wiheil II	7 0 0	14 : 0	31.0
2	ACCSB I	3 2 1	10 : 4	26.5
3	Bund II	3 3 1	9 : 5	22.5
4	Fortuna I	3 2 2	8 : 6	22.5
5	SV Senat II	2 3 2	7 : 7	22.0
6	SEL II	2 3 2	7 : 7	20.5
7	Dresdenia I	3 1 3	7 : 7	19.5
8	Springer I	1 2 3	4 : 10	18.5
9	Bund V	1 1 5	3 : 11	15.0
10	BA Tempelhof II	0 1 6	1 : 13	12.0

Staffel A2

6. Runde

Dresdenia II - BA Tempelhof I 4 : 2 2:0
 IBM II - Bund IV 5.5:0.5 2:0

7. Runde

BA Tempelhof I - Bund III 1.5:4.5 0:2
 Justitia I - BVG Helmholtz I 3 : 2 : 1H
 SC BVG Spandau I - Senat I 1 : 5 0:2
 Bund IV - Schering II 2.5:3.5 0:2
 Dresdenia II - IBM II 2 : 4 0:2

1	SV Senat I	7 0 0	14 : 0	32.0
2	IBM II	4 2 1	10 : 4	25.0
3	Schering II	4 1 2	9 : 5	23.5
4	Dresdenia II	2 3 2	7 : 7	21.0
5	SC BVG Spandau I	2 3 2	7 : 7	18.0
6	Justitia I	2 1 3	5 : 7	19.5 1H
7	Bund IV	1 3 3	5 : 9	19.5
8	Bund III	1 3 3	5 : 9	18.0
9	BVG Helmholtz I	1 1 4	3 : 9	15.5 1H
10	BA Tempelhof I	1 1 5	3 : 11	17.0

Staffel B1

7. Runde

IBM III	-	BVG Britz I	3 : 3	1:1
Wiheil III	-	BVG Helmholtz II	5 : 1	2:0
UBA I	-	Jugenddorf I	3 : 3	1:1
Post 44 I	-	Bervobank I	4 : 2	2:0
Bewag I	-	Berthold II	1.5:4.5	0:2

1 Berthold II	7 0 0	14 : 0	30.5
2 UBA I	3 2 2	8 : 6	23.0
3 Bervobank I	3 2 2	8 : 6	22.5
3 Post 44 I	4 0 3	8 : 6	22.5
5 IBM III	3 1 3	7 : 7	21.0
6 Jugenddorf I	3 1 3	7 : 7	19.5
7 Wiheil III	3 0 4	6 : 8	18.0
8 BVG Britz I	2 2 3	6 : 8	17.5
9 Bewag I	2 0 5	4 :10	21.5
10 BVG Helmholtz II	1 0 6	2 :12	14.0

Staffel B2

Ergebniskorrektur aus der 4. Runde

Stern 66 II	-	SFB I	3 : 3	1:1
-------------	---	-------	-------	-----

6. Runde

Stern 66 II	-	Bund VI	2.5:3.5	0:2
-------------	---	---------	---------	-----

7. Runde

SEL III	-	SFB I	1.5:4.5	0:2
Berliner Bank II	-	Allianz I	3 : 3	1:1
Bund VI	-	DeTeWe II	1.5:4.5	0:2
Gillette II	-	Stern 66 II	4 : 2	2:0
Osram I	-	Feuerwehr I	3.5:2.5	2:0

1 Osram I	5 1 1	11 : 3	26.0
2 SEL III	5 1 1	11 : 3	25.5
3 DeTeWe II	5 0 2	10 : 4	25.0
4 Gillette II	3 3 1	9 : 5	24.0
5 SFB I	3 2 2	8 : 6	22.5
6 Feuerwehr I	3 0 4	6 : 8	20.5
7 Berliner Bank II	1 3 3	5 : 9	17.5
8 Stern 66 II	1 2 4	4 :10	17.0
9 Allianz I	1 1 5	3 :11	16.5
10 Bund VI	1 1 5	3 :11	15.5

Staffel C1

7. Runde

DKV I	-	Bund VII	3.5:2.5	2:0
BVG Helmholtz III	-	BZR I	1 : 5	0:2
Schering IV	-	Sparkasse I	2 : 4	0:2
SEL IV	-	BSR II	2.5:3.5	0:2
BVG Cicero I	-	Justitia II	1.5:4.5	0:2

1	Justitia II	5 2 0	12 : 2	30.5
2	DKV I	6 0 1	12 : 2	25.5
3	Sparkasse I	5 1 1	11 : 3	26.5
4	BZR I	4 0 3	8 : 6	22.5
5	BVG Cicero I	3 1 3	7 : 7	22.0
6	Bund VII	2 2 3	6 : 8	21.5
7	SEL IV	2 1 4	5 : 9	18.0
8	BVG Helmholtz III	1 2 4	4 :10	14.5
9	BSR II	2 0 5	4 :10	14.0
10	Schering IV	0 1 6	1 :13	15.0

Staffel C2

7. Runde

Bewag II	-	Bervobank II	4 : 2	2:0
Flohr Otis I	-	Duerer-Alm I	3.5:2.5	2:0
Schering III	-	SHV I	3 : 3	1:1
BSR I	-	DB I	3.5:2.5	2:0
BZR II	-	Wiheil IV	3 : 3	1:1

1	BSR I	7 0 0	14 : 0	35.5
2	SHV I	5 1 1	11 : 3	24.0
3	Duerer-Alm I	4 1 2	9 : 5	26.5
4	DB I	4 0 3	8 : 6	22.5
5	Schering III	2 3 2	7 : 7	21.0
6	Flohr Otis I	3 1 3	7 : 7	18.5
7	Bewag II	3 1 3	7 : 7	17.5
8	BZR II	1 2 4	4 :10	16.0
9	Wiheil IV	0 2 5	2 :12	13.0
10	Bervobank II	0 1 6	1 :13	14.5

Einzelpokal der Fachvereinigung Schach e. V. 1989/90

Ergebnis der 5. Runde:

Machulik, Johann - Pruesmann, Klaus 1 : 0

Ergebnisse der 6. Runde:

Himmelreich, Robert - Heinberg, Bernhard + : -
 Schilke, Juergen - Jordan, Anthony :
 Pruesmann, Klaus - Pfuhl, Axel 1 : 0

Ergebnisse der 7. Runde:

Slowinski, Zdzislaw - Block, Wolfgang 0.5:0.5
 Schramm, Norbert - Gruener, Reinhard 1 : 0
 Pischner Dr., Rainer - Woelky, Hubert 1 : 0
 Schulz, Rainer - Radtke, Olaf 1 : 0
 Schneider, Wolfgang - Lundfald, Christian 0 : 1
 Huhn, Ulrich - Koch, Werner 1 : 0
 Baller, Bernd - Wuesthoff, Ralf 1 : 0
 Mehnert, Guenter - Noack, Dieter 1 : 0
 Wahl, Lutz - Martin, Mario 0 : 1
 Schaal, Hans-Juergen - Piotrowski, Roger 0 : 1
 Saloga, Juergen - Allgaier, Erik 0 : 1
 Bollweg, Dieter - Muehlfellner, Richard 0.5:0.5
 Rutecki, Uwe - Landskron, Hans-Guenther 0 : 1
 Stamatow, Christian - Posadzy, Hans-Joachim 1 : 0
 Widemann, Anselm - Himmelreich, Robert 1 : 0
 Schoening von, Ulrich - Sosnitz, Werner 1 : 0
 Bernecker, Roger - Guse, Ernst 1 : 0
 Birke, Wolfgang - Boedicker, Horst 1 : 0
 Gusikat, Erhard - Ollivier, Bertrand 1 : 0
 Heinberg, Bernhard - Jach, Bernd 0 : 1
 Topfstaedt, Manfred - Kathe, Michael 0.5:0.5
 Wehr, Joachim - Darga, Herbert 1 : 0
 Haibach, Ralf - Schelling, Wolfgang 0.5:0.5
 Neukirchen, Heinz - Haubold, Peter + : -
 Haftenberger, Rolf - Pruesmann, Klaus 1 : 0
 Diabo, Falko - Zobel, Peter - : +
 Bek, Miloslav - Purmann, Reinhold 0.5:0.5
 Thurley Dr., Fritz - Sonnenburg, Bernd 1 : 0
 Mildenerger, Hans - Jordan, Anthony 0 : 1
 Siegmund, Klaus - Konietzny, Manfred 0.5:0.5
 Witte Dr., Peter - Schilke, Juergen 0 : 1
 Kelm, Bernhard - Pfuhl, Axel 0 : 1
 Machulik, Johann - Kunz, Wolfgang 1 : 0
 Ibsch, Hans-Juergen - Schroeder, Otto 0 : 1
 Cornel, Christian - Angel, Thomas 1 : 0
 Altmann Dr., Hans-Juergen - Paschke, Felix 0 : 1
 Schmidt, Peter - Boskovic, Ratko 0 : 1
 Alber, Roland - Niehaus, Harald 0 : 1
 Markowski, Gerhard - Boettger, Bernd 0 : 1
 Laabs, Folke - Emmerich, Dieter 0 : 1
 Schnabel, Henry - Dralle, Gerd 0 : 1
 Jabke, Detlef - Mollinari, Claude + : -
 Segal, Andreas - Bratz, Karl-Heinz 1 : 0
 Pozek, Stefan - Totzek, Rudolf 0.5:0.5
 Szczygielski, Fred - Borchert, Peter + : -

Ergebnisse der 8. Runde

Block, Wolfgang	- Lundfald, Christian	1 : 0
Huhn, Ulrich	- Slowinski, Zdzislaw	:
Schulz, Rainer	- Schramm, Norbert	1 : 0
Allgaier, Erik	- Pischner Dr., Rainer	:
Gruener, Reinhard	- Baller, Bernd	1 : 0
Mehnert, Guenter	- Woelky, Hubert	1 : 0
Landskron, Hans-Guenther	- Martin, Mario	0 : 1
Piotrowski, Roger	- Schoening von, Ulrich	1 : 0
Muehlfellner, Richard	- Wehr, Joachim	0.5:0.5
Radtke, Olaf	- Bernecker, Roger	:
Koch, Werner	- Schneider, Wolfgang	1 : 0
Widemann, Anselm	- Bollweg, Dieter	1 : 0
Jach, Bernd	- Stamatow, Christian	:
Wuesthoff, Ralf	- Neukirchen, Heinz	0 : 1
Schaal, Hans-Juergen	- Birke, Wolfgang	0 : 1
Gusikat, Erhard	- Saloga, Juergen	0.5:0.5
Himmelreich, Robert	- Noack, Dieter	:
Zobel, Peter	- Machulik, Johann	0 : 1
Haftenberger, Rolf	- Wahl, Lutz	0.5:0.5
Schelling, Wolfgang	- Kathe, Michael	1 : 0
Sossnitza, Werner	- Haibach, Ralf	:
Guse, Ernst	- Topfstaedt, Manfred	0 : 1
Pfuhl, Axel	- Thurley Dr., Fritz	1 : 0
Posadzy, Hans-Joachim	- Heinberg, Bernhard	0.5:0.5
Pruesmann, Klaus	- Cornel, Christian	1 : 0
Darga, Herbert	- Siegmund, Klaus	1 : 0
Haubold, Peter	- Boskovic, Ratko	1 : 0
Ollivier, Bertrand	- Paschke, Felix	:
Schilke, Juergen	- Schroeder, Otto	1 : 0
Diabo, Falko	- Purmann, Reinhold	:
Niehaus, Harald	- Bek, Miloslav	0 : 1
Boedicker, Horst	- Konietzny, Manfred	1 : 0
Jordan, Anthony	- Rutecki, Uwe	+ : -
Emmerich, Dieter	- Boettger, Bernd	0.5:0.5
Kunz, Wolfgang	- Mildenberger, Hans	0.5:0.5
Witte Dr., Peter	- Angel, Thomas	0.5:0.5
Sonnenburg, Bernd	- Kelm, Bernhard	0.5:0.5
Jabke, Detlef	- Dralle, Gerd	- : +
Ibsch, Hans-Juergen	- Altmann Dr., Hans-Juergen	1 : 0
Alber, Roland	- Schmidt, Peter	0.5:0.5
Laabs, Folke	- Markowski, Gerhard	0 : 1
Totzek, Rudolf	- Schnabel, Henry	0.5:0.5
Szczygielski, Fred	- Pozek, Stefan	:
Mollinari, Claude	- Segal, Andreas	0 : 1
Bratz, Karl-Heinz	- Borchert, Peter	+ : -

Termin der letzten Runde:
9. Runde 07.05.1990



A. Aljechin - Both

A.A. - Kenlein, 1908

259

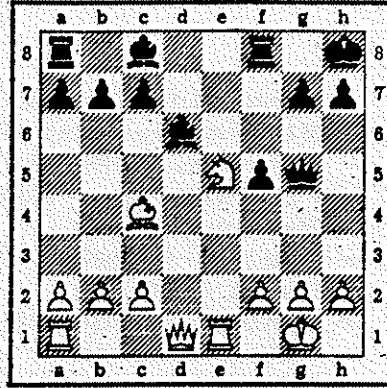
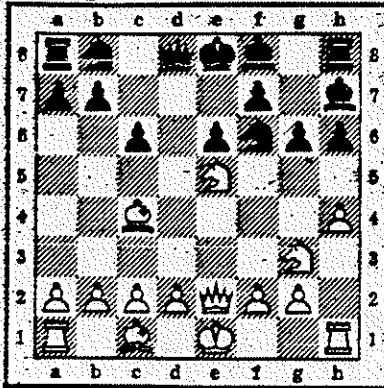

260



Liebe Problem-Schachfreunde !

--- , UND SO WEITER, also mit 'AND' endete unser hoffentlich interessanter Teil, wobei man auch sicher der Sache jeweils auf den Grund gehen mußte. Und was war bei Nr. 255, dem 6-Züger noch auffällig? Das alte Stück löste sich doch leicht: 1) Tf5!, g4 (die beste Antwort!) 2) Kh1/Kg1, g3/h3: 3) Kg2/Kh2, d5 4) Tfd5:, f5 5) e7, f4 6) e8L ♚. Nicht daß ein Läufer bereits das Matt vollzieht, ist das Besondere, sondern neun schwarze Bauern spielen mit! (Der Andrang ist groß!!) Auf a3 und e3 sollten eigentlich weiße Steine stehen - und dennoch geht alles 'planmäßig' auf!! Ja, das funktioniert nicht immer!! - Die Lösungen der nächsten beiden Probleme sind schon von Format, der 4- und 5-Züger, die von TROLL entnommen wurden; sie bleiben da noch offen. Aber bei der 'AND'-Komposition Nr.258 (2♚) wird hiermit sofort verraten, wie's richtig war: 1) Dc6! - Großartig - nicht wahr?

Wer erinnert sich noch an die Wortawa-REMIS-Studie (Nr.253)? Da war mit 1) Kh3! zu starten, um die Ecke h1 rechtzeitig zu erreichen. Alles andere lief dann wie am Schnürchen. Der h-Bauer muß auf seiner Linie bleiben, das ist nur zu beachten. Es sei denn, Weiß wird patt gesetzt. -

Diesmal sind wieder Partien an der Reihe, wobei die Turnierpraxis auf seine Rechnung kommt. Aljechin war simultan dreimal sogar dabei! Also: jeweils in einem Zuge! Weiß beginnt, und Weiß hat gewonnen. Bitte wie? Und den passenden Vogel kann man auch in einem Zuge ziehen! Das ist schließlich kein Kunststück - so auch nicht die Notations-Dreizüger-Partie (Nr.264), bei der

dann das Matt vollzogen werden kann. Zügige Lösungen -
Ihr Peter ARNOLD !

Weiß: Ke3, Dd6,
Bb4, c5, f2, g3,
h4 - Schwarz:
Kf5, Dc2, Bd2.

A.A. - Supico, 1945

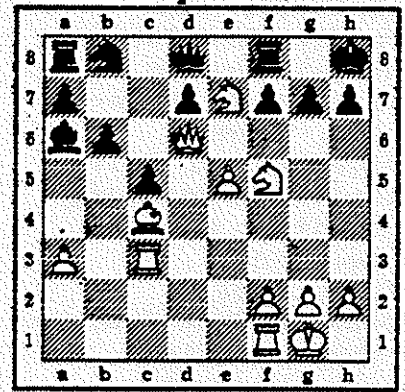

261

Pinter - Hulak, '87

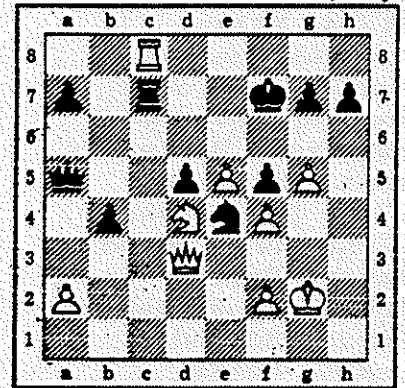

262

Plachetka - Tibensky

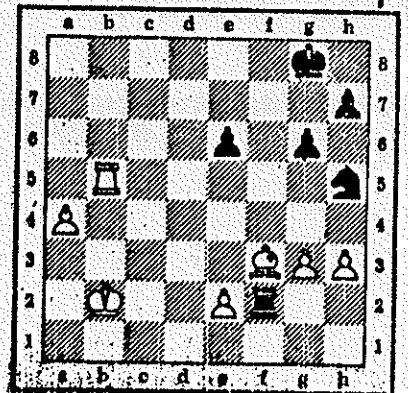

263