



ETZOLDSDORF



SCHÖNBERG



STÜTZ

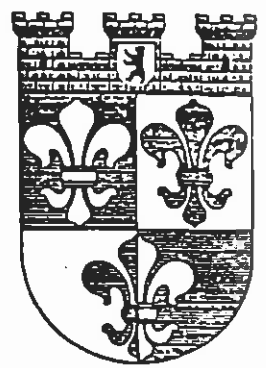

WILMSDORF

# Schachexpress FV Schach e.V. im BSVB



WIDDAU



LANDESWAPPEN

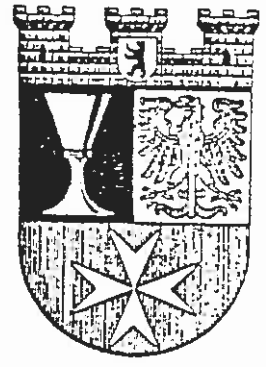

NEUKÖLLN



TERGASTELN

Saison 1990/91 Nr. 5

25.01.1991

Mit freundlicher Unterstützung der  
Allianz Versicherungs AG  
Zweigniederlassung Berlin

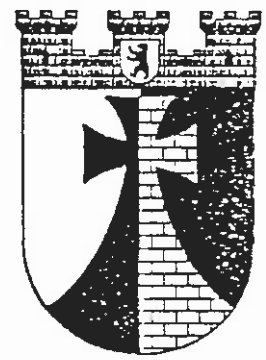

BRÜZOW



MANDAU

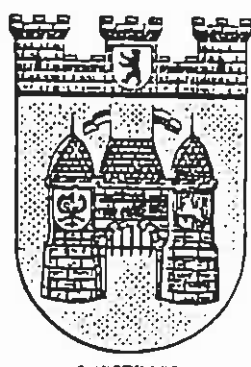

CHARLOTTENBURG

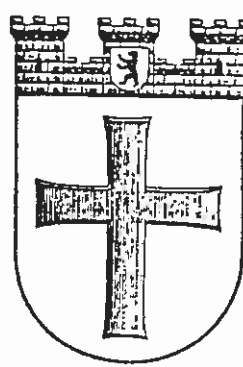

TEMPELHOF

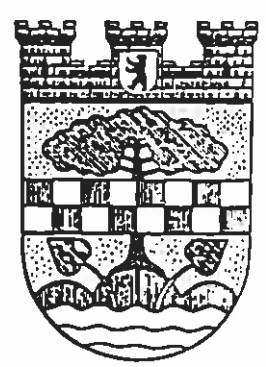

TEGEL

Änderungen in den Meldebögen zur MM 90/91 der FV Schach e. V.

Nachmeldungen

Kennziffer	Name	M-Zahl	Status	Elo-Zahl
58036	Plumhoff, Bernd	215	I	
59008	Freese, Michael	716	I	
59029	Wirth, Bernd	312	I	
59141	Kuehnrich, Dr. Peter	311	I	1990
59142	Grigoleit, Eckhard	715	I	1600
67010	Schmitz, Thomas	411	I	1480
75018	Klemp, Joachim	110	II	1950
75035	Janik, Mario	212	I	1750
75037	Stein, Siegfried	312	I	1750
75027	Reiche, Andreas	410	I	1750
75032	Sabrowski, Uwe	411	I	1750

Statusänderungen

Kennziffer	Name	M-Zahl	Status neu
59125	Amelang, Thomas	104	II
59075	Voelker, Thomas	107	II
59076	Walter, Guenter	108	II
59126	Schramm, Christian	201	II
59127	Alder, Bodo	202	II
59129	Tuetzer, Jens	301	II
59130	Arndt, Wolfgang	402	II

Beachten Sie bitte, da ab dem 1.1.91 auch die Mitglieder eines Vereins in Ost-Berlin innerhalb der Fachvereinigung Schach als Spieler mit Status II gelten. Machen Sie deshalb, falls erforderlich, entsprechende Ummeldungen!

Nachmeldungen nach dem 1.1.91 sind nicht mehr möglich!!!

Termin der gemeinsamen Endrunde aller Klassen (ausser D)  
am

24. April 1991 bei Schering.  
Landesliga

5. Runde

SEL I	- Senat I	: 3 : 2	1H
Wiheil I	- DeTeWe I	2:0 4 : 2	
Bund I	- Berliner Bank I	2:0 3.5:2.5	
IBM I	- ACCSB I	2:0 5.5:0.5	
Berthold I	- Schering I	2:0 4 : 1	1H

1 Berthold I	4 1 0	9 : 1	19.5 1H
2 IBM I	4 0 1	8 : 2	21.0
3 Wiheil I	4 0 1	8 : 2	17.0
4 Bund I	3 1 1	7 : 3	16.0
5 DeTeWe I	1 2 2	4 : 6	13.0
6 ACCSB I	1 2 2	4 : 6	11.5
7 Schering I	1 1 3	3 : 7	12.0 1H
8 SEL I	1 0 3	2 : 6	13.0 1H
9 Berliner Bank I	1 0 4	2 : 8	12.5
10 SV Senat I	0 1 3	1 : 7	12.5 1H

EINLIE- FERUNG STÜCKE	MITTEL- ABFLUSS BETRAG	MITTEL- ABFLUSS STÜCKE	N E T T O MITTELZUFLUSS BETRAG	
2.972	26.539,26	396	184.247,87	2.749
-48.759	27.035,00	500	116.392,46	2.158
12.066	12.122,85	162	744.349,35	9.948
0	0,00	0	0,00	0
-33.721	65.697,11	1.058	1.044.989,68	14.855

### Staffel A1

#### 5. Runde

Fortuna I	-	SEL II	0:2	2.5:3.5
Bund II	-	Wiheil II	2:0	5 : 1
Berthold II	-	Osram I	2:0	4.5:1.5
Bund V	-	Senat II	2:0	4 : 2
Dresdenia I	-	Springer I	1:1	3 : 3

1 Bund V	4 0 1	8 : 2	17.5
2 Dresdenia I	2 3 0	7 : 3	17.5
3 SEL II	3 1 1	7 : 3	17.0
4 Bund II	3 0 2	6 : 4	18.0
5 Springer I	2 2 1	6 : 4	16.0
6 Wiheil II	2 1 2	5 : 5	14.0
7 Berthold II	1 2 2	4 : 6	15.5
8 SV Senat II	1 1 3	3 : 7	12.5
9 Fortuna I	0 2 3	2 : 8	12.5
10 Osram I	1 0 4	2 : 8	9.5

An der Tabellenspitze gab es erneut einen Wechsel, nun liegt Bund V wieder vorn. Im Duell der im vorderen Teil der Tabelle platzierten ersten Mannschaften gab es zwischen Dresdenia und Springer ein Remis, somit haben beide weiterhin Aufstiegschancen.

### Staffel A2

#### 5. Runde

BVG Helmholtz I	-	SEL III	2:0	4 : 2
Stern 66 I	-	Bund III	2:0	5.5:0.5
Schering II	-	Justitia I	2:0	3.5:2.5
IBM II	-	SC BVG Spandau	2:0	5 : 1
UBA I	-	Bund IV	1:1	3 : 3

1 IBM II	4 0 1	8 : 2	18.0
1 Schering II	4 0 1	8 : 2	18.0
3 Bund III	3 1 1	7 : 3	15.0
4 UBA I	2 2 1	6 : 4	17.5
5 Bund IV	1 3 1	5 : 5	16.0
6 SEL III	1 2 2	4 : 6	13.0
7 Stern 66 I	1 2 2	4 : 6	15.0
8 BVG Helmholtz I	1 1 3	3 : 7	14.5
9 SC BVG Spandau I	1 1 3	3 : 7	13.0
10 Justitia I	1 0 4	2 : 8	11.0

Bund III buesste durch eine ueberraschend hohe Niederlage seine fuehrende Tabellenposition ein und musste IBM II und Schering II vorbeiziehen lassen. Neben Stern kam auch die BVG Helmholtz zu ihrem ersten doppelten Punktgewinn und konnte damit Anschluss ans Mittelfeld gewinnen.

Staffel B1

4. Runde

BVG Britz I - Bervobank I 2:0 4.5:1.5

5. Runde

DKV I - IBM III 0:2 1 : 4 1H  
 BVG Britz I spielfrei  
 Bervobank I - Wiheil III 0:2 2 : 4  
 BA Te II - Sparkasse I 1:1 3 : 3  
 Bewag I - Post 44 I 1:1 3 : 3

1 Post 44 I	4 1 0	9 : 1	21.0
2 IBM III	2 1 1	5 : 3	12.0 1H
3 Bewag I	2 1 2	5 : 5	16.5
4 Sparkasse I	2 1 2	5 : 5	15.0
5 DKV I	2 0 2	4 : 4	11.0 1H
6 BVG Britz I	2 0 2	4 : 4	10.5
7 Wiheil III	2 0 3	4 : 6	15.5
8 BA Tempelhof II	1 1 2	3 : 5	8.5
9 Bervobank I	0 1 3	1 : 7	8.0
10 Jugenddorf I	0 0 0	0 : 0	0. zurückgezogen

Trotz des Punktverlustes konnte Post 44 seinen Vorsprung von vier Plus bzw. zwei Minuspunkten halten und steht schon fast als erster Aufsteiger in die A-Klasse fest.

Staffel B2

5. Runde

Allianz I - BA Te I 0:2 0.5:5.5  
 DeTeWe II - SFB I : 2.5:2.5 1H  
 Stern 66 II - Berliner Bank II 1:1 3 : 3  
 Feuerwehr I - Bund VI 0:2 2.5:3.5  
 BSR I - SHV I 2:0 5.5:0.5

1 BA Tempelhof I	5 0 0	10 : 0	24.0
2 Bund VI	3 1 1	7 : 3	15.5
3 DeTeWe II	3 0 1	6 : 2	18.0 1H
4 SFB I	3 0 1	6 : 2	17.5 1H
5 BSR I	2 2 1	6 : 4	16.5
5 Berliner Bank II	2 2 1	6 : 4	16.5
7 Allianz I	3 0 2	6 : 4	12.5
8 Stern 66 II	0 1 4	1 : 9	12.0
9 Feuerwehr I	0 0 5	0 :10	9.5
10 SHV I	0 0 5	0 :10	7.0

Durch zwei deutliche Niederlagen gegen die Aufstiegsfavoriten fiel Allianz von der Tabellenspitze bis auf den siebenten Platz zurueck. Nach der 0:6-Packung in der vierten Runde gegen DeTeWe, DeTeWe war durch die im Vorjahr erlittene Niederlage gegen Allianz gewarnt, konnte gegen BA Tempelhof ein halber Brettspunkt erreicht werden. Die Frage der Absteiger muss sich in den direkten Duellen der bereits abgeschlagenen letzten drei Mannschaften entscheiden.

### Staffel C1

#### 5. Runde

BZR I	-	Senat III	2:0	3.5:2.5
Stern 66 III	-	Bund VII	0:2	1.5:4.5
BSR II	-	BVG Helmholtz III	2:0	6 : 0 n. a.
Justitia II	-	Schering IV	2:0	3.5:2.5
BVG Cicero I	-	SEL IV	2:0	3.5:2.5

1 BZR I	5 0 0	10 : 0	21.5
2 Justitia II	4 0 1	8 : 2	21.0
3 Bund VII	3 1 1	7 : 3	17.0
4 BVG Cicero I	2 2 1	6 : 4	15.0
5 SV Senat III	1 2 2	4 : 6	15.5
5 BSR II	1 2 2	4 : 6	15.5
7 SEL IV	2 0 3	4 : 6	13.5
8 Schering IV	1 1 3	3 : 7	13.5
9 BVG Helmholtz III	1 1 3	3 : 7	10.0
10 Stern 66 III	0 1 4	1 : 9	7.5

### Staffel C2

#### 4. Runde

Schering III	-	UBA II	1:1	3 : 3
--------------	---	--------	-----	-------

#### 5. Runde

Dürer-Alm I	-	Bewag II	2:0	5.5:0.5
BVG Helmholtz II	-	Bervobank II	2:0	5.5:0.5
DB I	-	Flohr Otis I	2:0	5 : 1
Wiheil IV	-	Schering III	0:2	1.5:4.5
UBA II	-	DKV II	2:0	5 : 1

1 Schering III	4 1 0	9 : 1	15.5
2 Dürer-Alm I	4 0 1	8 : 2	20.5
3 BVG Helmholtz II	4 0 1	8 : 2	20.0
4 DB I	3 1 1	7 : 3	20.0
5 DKV II	2 1 2	5 : 5	16.0
5 UBA II	2 1 2	5 : 5	16.0
7 Wiheil IV	1 1 3	3 : 7	11.0
8 Bewag II	0 2 3	2 : 8	10.0
9 Bervobank II	1 0 4	2 : 8	8.0
10 Flohr Otis I	0 1 4	1 : 9	10.0

### Staffel D

#### 4. Runde

DKV III	-	Ev. Lindenk. I	0:2	1.5:3.5
Sparkasse II	-	DB II	0:2	2 : 4
Bewag III	-	ACCSB II	2:0	4 : 2
BVG Cicero II	-	Berthold III	0:2	0.5:5.5

1 Ev. Lindenkirche I	4 0 0	8 : 0	17.5
2 DB II	3 0 1	6 : 2	15.5
3 Berthold III	3 0 1	6 : 2	15.0
4 Bewag III	3 0 1	6 : 2	14.0
5 Sparkasse II	2 0 2	4 : 4	12.0
6 BVG Cicero II	1 0 3	2 : 6	8.0
7 DKV III	0 0 4	0 : 8	5.5
8 ACCSB II	0 0 4	0 : 8	4.5

EINZELPOKAL 1990/91 4. Runde  
 Ergebnisse 26.11.1990

---

Koch W.	-	Goepel	1 : 0
Baller	-	Barna	0 : 1
Mühlfellner	-	Martin	0 : 1
Burghardt	-	Groß	1 : 0
Zobel	-	Allgaier	0 : 1
Ficass	-	Darga	1 : 0
Jonas	-	Grüner	1 : 0
Wolf	-	Koch H.	0 : 1
Pfuhl	-	Angel	0 : 1
Boskovic	-	Dralle	0,5 : 0,5
Thevenet	-	Topfstädt	1 : 0
Mildenberger	-	Dr. Pischner	0 : 1
Stielow	-	Jordan	0,5 : 0,5
von Schöningh	-	Cornel	0 : 1
Laabs	-	Kathe	:
Widemann	-	Rutecki	1 : 0
Templin	-	Huhn	0,5 : 0,5
Hahn	-	Piotrowski	1 : 0
Kysucan H.	-	Birke	1 : 0
Beisswanger	-	Niehaus	0,5 : 0,5
Pfeiffer	-	Helbig	0 : 1
Schmidt	-	Beilecke	0 : 1
Böttger	-	Bernecker	+ : -
Schneider	-	Wehr	0 : 1
Schaeffer	-	Haibach	0,5 : 0,5
Landskron	-	Diabo	1 : 0
Puhrmann	-	Schelling	0 : 1
Woelky	-	Himmelreich	0 : 1
Klevenow	-	Barnekow	1 : 0
Schröder	-	Kupczok	1 : 0
Guse	-	Magull	1 : 0
Bödicker	-	Tonn	1 : 0
Weber	-	Kroll	0,5 : 0,5
Haftenberger	-	Szczygielski	1 : 0

## Einzelpokal 1990/91 4.Runde

Schaal	-	Dr.Thurley	1	:	0
Firschke	-	Dr.Altmann	0	:	1
Totzek	-	Bollweg	1	:	0
Krone	-	Dr.Witte	-	:	+
Posadzy	-	Damm	0	:	1
Ollivier	-	Siegmund	0,5	:	0,5
Jach	-	Schnabel	1	:	0
Kysucan M.	-	Rook	1	:	0
Alber	-	Kasten	0	:	1
Heinberg	-	Markowski	1	:	0
Sonnenburg	-	Wüsthoff	-	:	+
Lindow	-	Boutinon	+	:	-

Freilos: Segal



## EINZELPOKAL 1990/91 5.Runde

Ergebnisse 7.01.1991

---

Martin	-	Barna	0,5 : 0,5
Koch W.	-	Ficass	1 : 0
Huhn	-	Jonas	0 : 1
Schelling	-	Allgaier	0 : 1
Cornel	-	Mühlfellner	0,5 : 0,5
Koch H.	-	Hahn	+ : -
Burghardt	-	Baller	1 : 0
Dr.Pischner	-	Kysucan H.	0,5 : 0,5
Grüner	-	Thevenet	1 : 0
Angel	-	Goepel	1 : 0
Widemann	-	Boskovic	1 : 0
Jordan	-	Zobel	0 : 1
Laabs	-	Templin	0,5 : 0,5
Himmelreich	-	Böttger	:
Groß	-	Klevenow	1 : 0
Dralle	-	Kathe	0 : 1
Wehr	-	Stielow	1 : 0
Helbig	-	Darga	0 : 1
Piotrowski	-	Mildenberger	0,5 : 0,5
von Schönigh	-	Landskron	0,5 : 0,5
Haibach	-	Niehaus	1 : 0
Damm	-	Schaeffer	1 : 0
Beilecke	-	Bödecker	0 : 1
Birke	-	Totzek	1 : 0
Dr.Altmann	-	Rutecki	0,5 : 0,5
Wolf	-	Jach	0,5 : 0,5
Schröder	-	Pfuhl	0 : 1
Schaal	-	Guse	- : +
Haftenberger	-	Beisswanger	0,5 : 0,5
Topfstädt	-	Pfeiffer	0 : 1
Diabo	-	Woelky	- : +
Dr.Witte	-	Bernecker	1 : 0
Weber	-	Krone	+ : -
Heinberg	-	Kroll	1 : 0
Siegmund	-	Schmidt	0,5 : 0,5

## Einzelpokal 1990/91 5.Runde

Barnekow	-	Kysucan M.	0 : 1
Kasten	-	Puhrmann	- : +
Schneider	-	Ollivier	0,5 : 0,5
Lindow	-	Firschke	+ : -
Magull	-	Posadzy	- : +
Wüsthoff	-	Segal	+ : -
Tonn	-	Szczygielski	1 : 0
Kupczok	-	Dr.Thurley	0 : 1
Schnabel	-	Bollweg	0 : 1
Markowski	-	Rook	0,5 : 0,5
Boutinon	-	Alber	- : +

Freilos: Sonnenburg

Tabelle nach 5 Runden:

Koch W. 5 Punkte; Allgaier, Barna, Jonas, Martin 4,5 Punkte;  
 Angel, Burghardt, Grüner, Koch H., Widemann 4 Punkte;  
 Ficass, Huhn, Kysucan, Cornel, Darga, Zobel, Mühlfellner, Groß,  
 Dr. Pischner, Wehr 3,5 Punkte;  
 Pfuhl, Kathe, Goepel, Damm, Thevenet, Schelling, Bödicker, Baller,  
 Guse, Landskron, Templin, Dr. Witte, Birke, Hahn, Haibach 3 Punkte;  
 Böttger, Himmelreich, Laabs, Beisswanger, Rutecki, Kysucan M.,  
 Jordan, Stielow, Dr. Altmann, Boskovic, Piotrowski, Klevenow,  
 Haftenberger, Woelky, Weber, Jach, Hainberg, v. Schönningh, Helbig,  
 Dralle, Wolf, Pfeiffer, Mildenberger 2,5 Punkte;  
 Bollweg, Dr. Thurley, Schmidt, Siegmund, Totzek, Schröder, Lindow,  
 Ollivier, Schaeffer, Wüsthoff, Puhrmann, Topfstädt, Posadzy,  
 Beilecke, Niehaus, Schaal, Tonn, Schneider 2 Punkte;  
 Bernecker, Alber, Diabo, Kasten, Barnekow, Kroll 1,5 Punkte;  
 Kupczok, Magull, Segal, Sonnenburg, Firschke, Markowski,  
 Szczygielski 1 Punkt;  
 Schnabel, Rook 0,5 Punkte;  
 Boutinon 0 Punkte.

287) Weiß am Zuge gewinnt

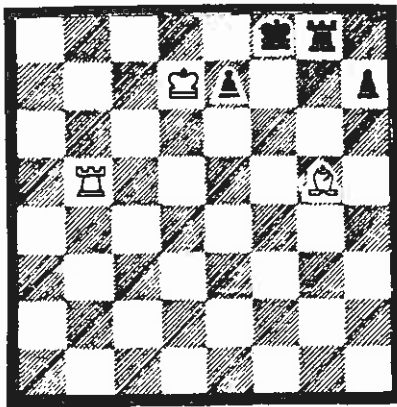

Liebe Problem -  
Schach - Freunde !

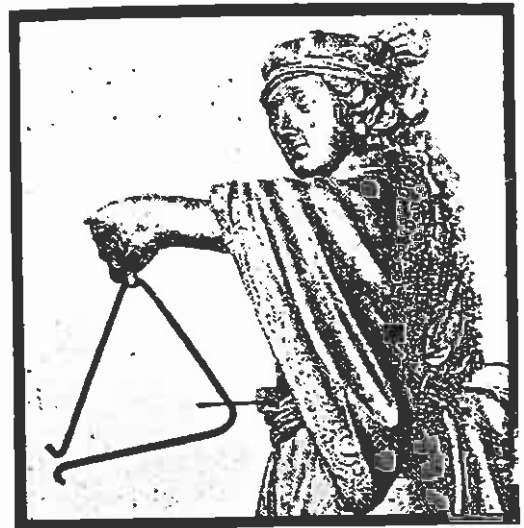
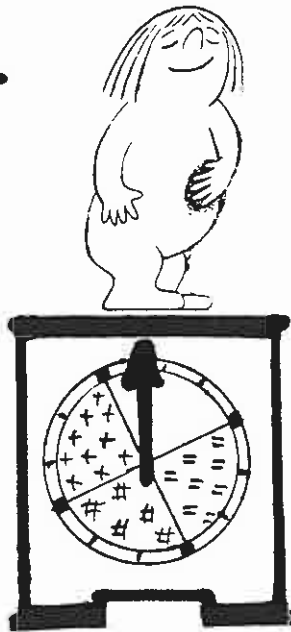

Mit alten Freunden aus eines der 'jungen' (neuen) Bundesländern verbrachten wir in Familie den Jahreswechsel. Und einer war auch auf Schachwegen bewandert, so daß die Silvester-Schachpartie nicht zu kurz kam. Der Magen holte aber auch seinen Teil, wie Sie sehen. Als es dann zum Gongschlag kam (Nr.9A), stand er auf seiner Jahresweltzeituhr (!), die auf seinem Sektor entwickelt wurde und batterielos funktioniert! Frühling, Sommer, Herbst und Winter werden auf dem Ziffernblatt angezeigt, das sich ganz einfach am Zeiger vorbeidreht. Zur Zeit ist schon etwas Winter vergangen. Die passenden Winde sorgen für den Schub - am besten am offenen Fenster oder auf dem Balkon. - 9 A war meine neunte Nummer von damals aus 1976, also vor 15 Jahren! Der Zweizüger von Cortow lautete: W= Ke3, Db7, Le7, Sc6 - S= Kd5, Te8, Se5, Se6, Be4 und ließ sich gleichermaßen großartig lösen: 1) Se5:+!, Ke5: 2) De4: matt!!

Unsere Partie endete fast wie ein Trainingsstück aus seinem Lehrbuch. 'Von wem?', fragte ich. 'Darauf kommt es nicht an', meinte er. Es reicht ja schon, wo es herkommt! Für uns wäre das quasi eine Übung für Mitglieder der D-Staffel, die mit 'links' (siehe da oben) es lösen könnten! Da mußte ich aber reiflich überlegen. Ob das wahr ist? Und für rechts zog er ein Bild heran, wobei er seinen Betriebssport dort 'zum Quadrat' demonstrieren möchte. Was wird sie wohl außer SCHACH - neben ihrem Instrument noch können - und wo stehen?

Als es schließlich an unsere Probleme ging (Nr.283 - 286), hatte er es schwer, gleich die korrekten Lösungen zu finden. Zu den preiswürdigen 3 Züger von J. Scheel = 1) Da8! und P. Overkamp = 1) Sg5! reicht es diesmal nur zu den richtigen Starts. Bei Nr.285 steht der weiße König richtig im Schach. Weiß schob hier elegant 1) Dc6+! und Schwarz zieht nun doch den Kürzeren. Beim Nachbardigramm ist 1) Df5+! der Schlüssel!

Nun als Schlußlichter noch zwei Zweizüger, wobei es sich zu Nr. 289 (!) lohnt, den Schlüsselzug per Postkarte einzureichen, um einen sehenswerten Preis zu gewinnen. Nr. 288 stammt vom selben Verfasser und ist bereits vergangen! - Mit freundlichen Grüßen in herzl. Verbundenheit: Ihr P.Arnold

288) H.Schogt, NL

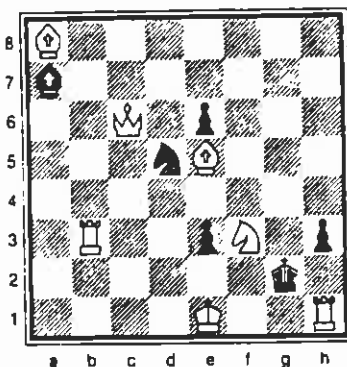

Matt in zwei Zügen (7-6)

Bis  
31.3.91

an:

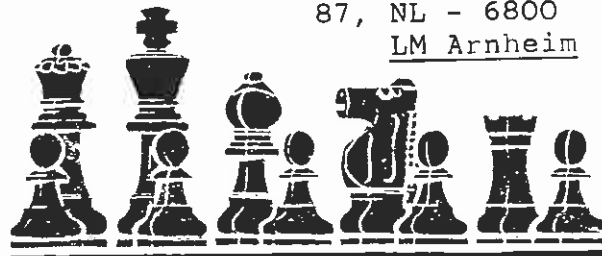

O H R A -  
Verzekeringen  
i.n.v.J.J.  
Rotmans, Postbus  
87, NL - 6800  
LM Arnheim

289) ≙

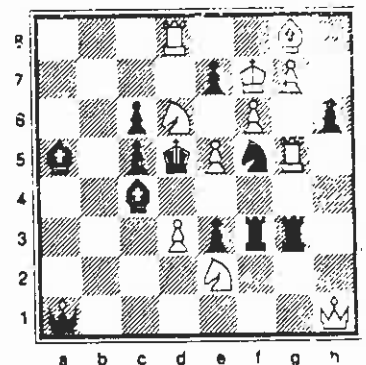

Matt in zwei Zügen (11 + 12)