



SPICKENDORF



RUCHEMRO



STULZ

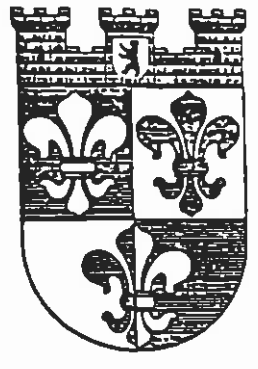

WALDSDORF

Schachexpress  
FV Schach e.V.  
im BSVB



WITZKAU



LANDESWAPPEN



MERSDORF



VIERGARTEN

Saison 1991/92  
Nr. 4  
4. Dezember 1991

Mit freundlicher Unterstützung der  
Allianz Versicherungs AG  
Zweigniederlassung Berlin

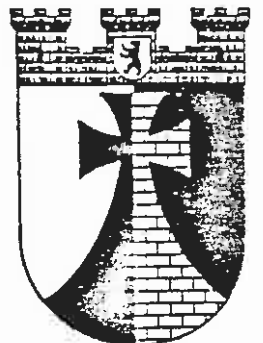

BRÜTZE

zh. 6. 12. 91



BANZAU

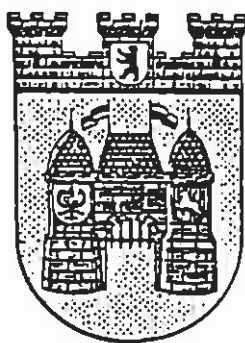

CHARDTENBURG



TIMLUCH

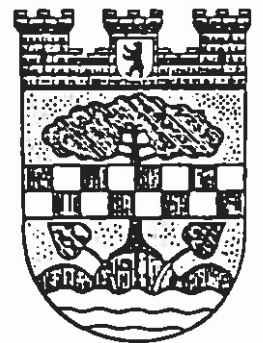

ZEHENDORF

## Landesliga

Wiheil I	- BVG Helmholtz I	2 : 0	5.0 : 1.0
SEL I	- Dresdenia I	2 : 0	4.0 : 2.0
A.C.C.S.B. I	- IBM I	0 : 2	2.0 : 4.0
DeTeWe I	- Bund I	0 : 2	2.0 : 4.0
Berliner Bank I	- Berthold I	1 : 1	3.0 : 3.0

1	IBM I	8 : 0	18.5
2	Bund I	6 : 2	13.5
3	DeTeWe I	5 : 3	14.0
4	SEL I	5 : 3	11.5
5	Wiheil I	4 : 4	13.5
6	Berthold I	4 : 4	12.5
7	BVG Helmholtz I	4 : 4	11.5
8	Berliner Bank I	3 : 5	10.0
9	A.C.C.S.B. I	1 : 7	9.0
10	Dresdenia I	0 : 8	6.0

## A1

DeTeWe II	- Springer-Verlag I	0 : 2	0.5 : 5.5
Bund II	- BA Tempelhof I	0 : 2	2.0 : 4.0
UBA I	- Stern 66 I	2 : 0	5.0 : 1.0
Wiheil II	- Berthold II	2 : 0	5.0 : 1.0
Schering I	- Bund V	0 : 2	2.5 : 3.5

1	BA Tempelhof I	8 : 0	17.5
2	UBA I	8 : 0	16.0
3	Wiheil II	5 : 3	13.5
4	Springer-Verlag I	4 : 4	14.0
5	Bund V	4 : 4	11.5
6	Schering I	3 : 5	12.0
7	Stern 66 I	3 : 5	9.0
8	DeTeWe II	3 : 5	8.5
9	Bund II	2 : 6	11.0
10	Berthold II	0 : 8	6.0

## A2

Justitia I	- IBM II	1 : 1	3.0 : 3.0
Bund III	- BA Tempelhof II	2 : 0	4.5 : 1.5
SV Senat I	- SEL II	2 : 0	5.0 : 1.0
Schering II	- Fortuna I	0 : 2	2.0 : 4.0
Post 44 I	- Bund IV	1 : 1	3.0 : 3.0

1	SV Senat I	7 : 1	15.5
2	IBM II	6 : 2	16.5
3	Fortuna I	5 : 3	14.0
4	Bund III	5 : 3	13.0
4	SEL II	5 : 3	13.0
6	Bund IV	4 : 4	12.5
7	Schering II	3 : 5	10.5
8	Justitia I	2 : 6	9.5
9	BA Tempelhof II	2 : 6	7.5
10	Post 44 I	1 : 7	8.0

## B1

Osram I	- Bund VI	1 : 1	3.0 : 3.0
Stern 66 II	- SFB I	1 : 1	3.0 : 3.0
Dürer-Alm I	- SEL III	0 : 2	2.0 : 4.0
Feuerwehr I	- BZR I	0 : 2	2.0 : 4.0
BVG Britz I	- Berliner Bank II	2 : 0	4.5 : 1.5

1	Bund VI	7 : 1	15.5
2	Osram I	6 : 2	14.5
3	SEL III	6 : 2	13.5
4	BVG Britz I	5 : 3	14.5
5	Dürer-Alm I	4 : 4	12.0
6	Berliner Bank II	4 : 4	11.5
7	Stern 66 II	3 : 5	12.0
8	BZR I	3 : 5	10.0
9	SFB I	2 : 6	10.0
10	Feuerwehr I	0 : 8	6.5

## B2

Justitia II	- DKV I	2 : 0	4.5 : 1.5
Bervobank I	- BEWAG I	0 : 2	1.5 : 4.5
DB/BSW I	- Landesbank I	0 : 2	1.5 : 4.5
SV Senat II	- Wiheil III	0 : 2	2.0 : 4.0
IBM III	- BSR I	2 : 0	5.0 : 1.0

1	Wiheil III	8 : 0	19.0
2	BEWAG I	8 : 0	18.5
3	IBM III	8 : 0	16.5
4	Justitia II	4 : 4	11.5
5	Landesbank I	3 : 5	10.0
6	Bervobank I	3 : 5	8.5
7	SV Senat II	2 : 6	12.0
8	BSR I	2 : 6	8.5
8	DKV I	2 : 6	8.5
10	DB/BSW I	0 : 8	7.0

## C1

SV Senat III	- UBA II	2 : 0	4.0 : 2.0
DKV II	- Berthold III	0 : 2	2.0 : 4.0
Landesbank II	- SEL IV	0 : 2	2.5 : 3.5
BEWAG II	- BVG Helmholtz III	1 : 1	3.0 : 3.0
SHV I	- BSR II	2 : 0	5.0 : 1.0

1	SV Senat III	8 : 0	14.5
2	UBA II	6 : 2	14.5
3	SEL IV	5 : 3	13.0
3	DKV II	5 : 3	13.0
5	SHV I	4 : 4	13.5
6	BSR II	4 : 4	12.0
7	BVG Helmholtz III	3 : 5	12.0
8	BEWAG II	3 : 5	10.0
9	Berthold III	2 : 6	9.5
10	Landesbank II	0 : 8	7.0

## C2

BVG Cicero I	- Stern 66 III	2 : 0	5.0 : 1.0
Wiheil IV	- DB/BSW II	0 : 2	2.0 : 4.0
Schering III	- BVG Helmholtz II	0 : 2	1.0 : 5.0
BEWAG III	- Bund VII	0 : 2	1.5 : 4.5
Ev. Lindenkirche I	- Bervobank II	2 : 0	5.5 : 0.5

1 BVG Helmholtz II	8 : 0	21.5
2 Ev. Lindenkirche I	6 : 2	18.5
3 Bund VII	6 : 2	14.0
4 DB/BSW II	6 : 2	13.0
5 BEWAG III	5 : 3	12.5
6 BVG Cicero I	3 : 5	11.0
7 Wiheil IV	3 : 5	9.0
8 Schering III	2 : 6	8.5
9 Bervobank II	1 : 7	7.5
10 Stern 66 III	0 : 8	4.5

## D

BVG Helmholtz IV	- Springer-Verlag II	2 : 0	4.5 : 1.5
Post 44 II	- Dresdenia II	2 : 0	5.0 : 1.0
A.C.C.S.B. II	- SK Gillette I	1 : 1	3.0 : 3.0
BZR II	- BVG Cicero II	2 : 0	3.5 : 2.5

1 Post 44 II	6 : 0	14.5
2 A.C.C.S.B. II	5 : 1	11.5
3 Dresdenia II	4 : 2	11.0
4 BZR II	4 : 2	9.0
5 BVG Helmholtz IV	3 : 3	9.5
6 SK Gillette I	2 : 4	8.0
7 BVG Cicero II	0 : 6	4.5
8 Springer-Verlag II	0 : 6	4.0

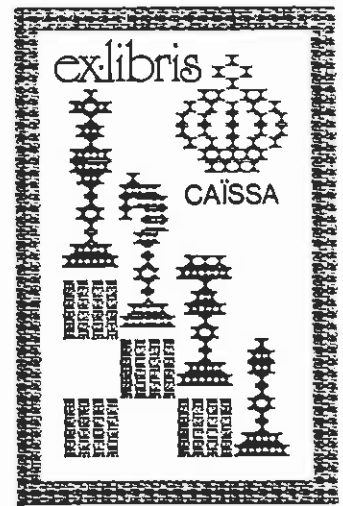

*Handwritten signature: Peter Arnold*

Liebe PROBLEM - S c h a c h - Freunde !

Das letzte Mal im alten Jahr gibt's Nüsse, hoffentlich köstliche!

Zuerst aber die gesamten Lösungen - incl. der 2. Variante zur Nr. 309 (Hilfsmatt in 2 Zügen mit Weiß = Kb7, Te4, Th3, La5, Sb4, Sd3, Bc5, c2, d6 - Schwarz = Kc3, Dd4, Ld2, Lg4, Sc8, Ba7, b5, d7, e2, e5, e7, f4, g6).

Da gab mir doch ein Löser Bescheid! Das A.S. (sein Monogramm) kam auf: 1) Dd6!, Lc7 2) Dd3:, Le5: matt - und wußte mehr als ich! Also auch Linienöffnung mit anschließender Selbstfesselung. Vielen Dank dafür. Wer den anderen Wøeg nicht mehr weiß, muß bitte nachschlagen! - Der Zweizüger (Nr. 310) war leicht für denjenigen, der etwas für Symetrie übrig hat. Mit 1) Dc8! dürfte alles geklärt sein. Schwieriger war wohl schon der Dreizüger (Nr. 311). Dem König wird mehr Raum gelassen, aber dadurch zügig gewonnen: 1) Df8!, Le5 2) Te8 Alle übrigen Varianten sind leicht. - Nr. 312 ist richtig mit 1) Sb7! einzuleiten. Nach Sc4 folgt 2) Sc5, Sd6 3) Sa6! mit Mattergebnis. Entspr. ähnlich die Abweichungen. - Am interessantesten war wohl die Studie (Nr. 313), die ganz gradlinig zum Siege führt: 1) Lh8!, Kb7 2) Kb2, Ld3: 3) Kc3, Lf5 4) Kd4, Kc6 5) Ke5, Kd7 6) Kf6, Ke8 7) Kg7, e5 8) h6, e4 9) h7, e3 10) Kh6, e2 11) Lc3 Alles weitere geht schnell.

Neu nun die letzten drei Stücke, wobei der Dreizüger einfacher sein wird als die Zweizüger. Schließlich ist an 0-0 / 0-0-0 gedacht, u. bei Nr. 315 kam ich passend auf die '15'(!) Bedeuten soll sie aber den Hohn, den die Schacher aus den neuen Bundesländern daraus ziehen: sie leisten sich öfter mal eine "Fünfzehn" als die der alten BL. Nach einer Studie führt das allerdings unter anderem dazu, daß wir Alten nach der Lebenserwartung zwei Jahre länger unter uns weilen können als die Neuen!

Ich hoffe, daß alle weiterhin dabei sein werden - auch 1992!

Mit freundlichem Gruß

Ihr Peter Arnold

314) Verf. unbek.

315) Reiß/Hoffmann

316) Latzel, 1971

3f

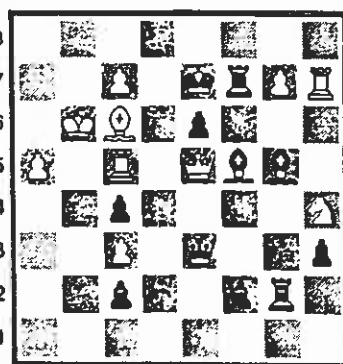
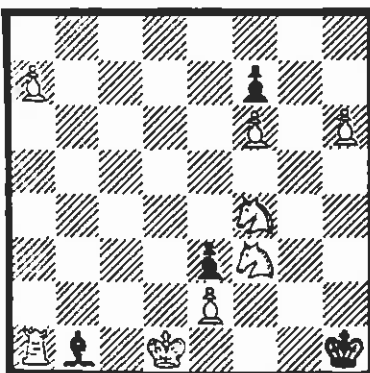

je

2f

