



BIELEFELD



BOCHUM



BIELEFELD

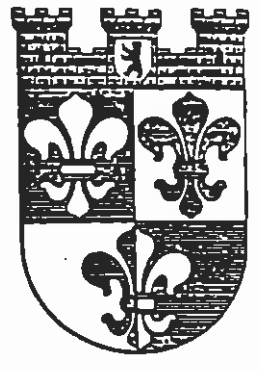

BIELEFELD

Schachexpress
FV Schach e.V.
im BSVB



WEINGARTEN



LANDESWAPPEN

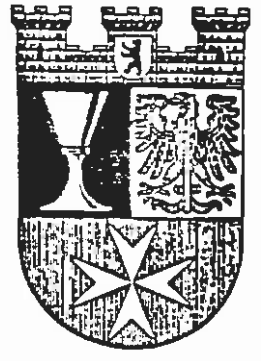

HEILBRONN



WEINGARTEN

Saison 1991/92
Nr. 6
31. Januar 1992

Mit freundlicher Unterstützung der
Allianz Versicherungs AG
Zweigniederlassung Berlin

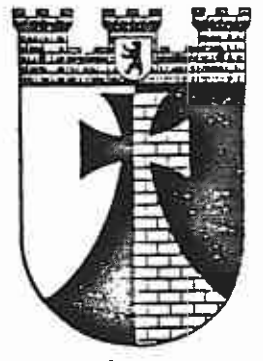

HEILBRONN



DAHNAU

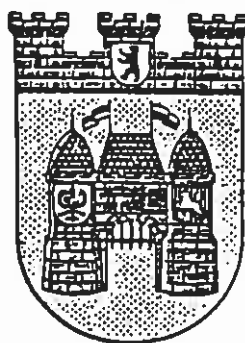

CHARLOTTENBURG

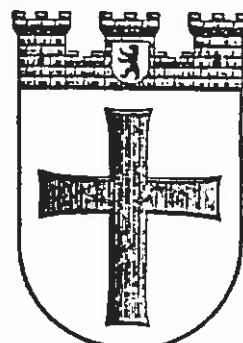

TEMPELHOF



TEMPELHOF

Streichung
 Kennz. M-Zahl Name Stat. Geb.dat
 59142 408 Griguleit, Eckhard 1 09.02.40

Nachmeldungen:

Kennz.	M-Zahl	Name	Stat.	Geb.dat	Elo-Einschätzung
58017	214	Willert, Cornelia	1	02.06.58	
59083	111	Andrä, Ralf	1	01.02.51	1970
59084	112	Baesecke, Helmut	1	02.06.44	1720
59143	212	Riesener, Michael	1	17.05.47	1560
59139	412	Kliesch, Walter	1	02.12.43	
59140	408	Wiehr, Klaus	1	01.11.36	1500
59144	512	Salomon, Klaus	2	10.09.54	1720
70008	212	Dr. Becher, Eberhard	1	06.12.32	1400
78002	108	Diewitz, Ulf-Uwe	1	28.07.60	1550
78014	216	Remus, Rainer	1	20.01.62	1300
87036	213	Dubois, Laurent	1	08.09.68	1300
87037	214	Ghestem, Damien	1	27.06.69	1300
91034	108	Mejstrik, Marcus	2	18.07.72	1700

Hauptversammlung der Fachvereinigung Schach e. V.
 am 11.3.1992 im Allianzhochhaus, Joachimsthaler Str. 10-12, 1000 Berlin 12
 Beginn 18.30 Uhr
 Die Tagesordnung entnehmen Sie bitte der separat verschickten Einladung,
 bzw der FuWo vom 27.1.1992.

GEMEINSAME ENDRUNDE

Die gemeinsame Endrunde der Klassen Landesliga bis C-Klasse wird am
 31.3.1992 bei Schering stattfinden.

Das diesjährige Vorstandsblitzturnier brachte folgendes Endresultat:

- 1. Wolfgang Block 7 Punkte
- 2. Wolfgang Schneider 5 Punkte
- 3. Joachim Otto 4,5 Punkte
- 4. Christian Cornel 4 Punkte
- 5. Wolfgang Kunz 3,5 Punkte
- 6. Wolfgang Rösike 2 Punkte
- 7. Hans Lücke 1 Punkt
- 7. Wolfgang Wendt 1 Punkt

Im letzten Schachexpress konnten zwei Ergebnisse aus der Mannschafts-
 meisterschaft nicht veröffentlicht werden, da mir die Spielberichtskarten
 noch nicht vorlagen. Hier diese beiden Resultate:

aus der A1:

DeTeWe II - Bund II 1,5 : 4,5

aus der D-Klasse:

Gillette I - BZR II 4 : 2

Sie finden in diesem Schachexpress zwei Tabellen vom Einzelpokal, bitte
 beachten Sie, daß es sich zum einen um die endgültige Abschlußtabelle
 der letzten Saison, zum anderen um den Stand nach der vierten Runde in
 dieser Saison handelt.

Landesliga

SEL I	- BVG Helmholtz I	2 : 0	4.0 : 2.0
A.C.C.S.B. I	- Wiheil I	0 : 2	1.0 : 5.0
DeTeWe I	- Dresdenia I	1 : 1	3.0 : 3.0
Berliner Bank I	- IBM I	0 : 2	0.0 : 6.0
Berthold I	- Bund I	1 : 1	3.0 : 3.0

1	IBM I	12 : 0	29.0
2	Bund I	9 : 3	20.5
3	SEL I	8 : 4	18.5
4	Wiheil I	7 : 5	21.5
5	Berthold I	7 : 5	20.0
6	DeTeWe I	6 : 6	18.5
7	BVG Helmholtz I	4 : 8	15.0
8	Dresdenia I	3 : 9	12.5
9	Berliner Bank I	3 : 9	12.0
10	A.C.C.S.B. I	1 : 11	12.5

A1

Bund II	- Springer-Verlag I	2 : 0	4.0 : 2.0
UBA I	- DeTeWe II	2 : 0	3.5 : 2.5
Wiheil II	- BA Tempelhof I	0 : 2	1.0 : 5.0
Schering I	- Stern 66 I	2 : 0	5.0 : 1.0
Bund V	- Berthold II	0 : 2	2.0 : 4.0

1	BA Tempelhof I	12 : 0	26.5
2	UBA I	10 : 2	21.5
3	Schering I	7 : 5	22.0
4	Wiheil II	7 : 5	18.5
5	Bund II	6 : 6	19.5
5	Springer-Verlag I	6 : 6	19.5
7	Bund V	4 : 8	16.0
8	DeTeWe II	3 : 9	12.5
9	Stern 66 I	3 : 9	12.0
10	Berthold II	2 : 10	11.0

A2

Bund III	- IBM II	2 : 0	3.5 : 2.5
SV Senat I	- Justitia I	2 : 0	4.0 : 2.0
Schering II	- BA Tempelhof II	2 : 0	5.5 : 0.5
Post 44 I	- SEL II	0 : 2	1.5 : 4.5
Bund IV	- Fortuna I	2 : 0	5.0 : 1.0

1	SV Senat I	11 : 1	24.0
2	SEL II	9 : 3	22.5
3	Bund III	9 : 3	20.0
4	IBM II	8 : 4	23.0
5	Bund IV	6 : 6	19.5
6	Fortuna I	6 : 6	18.0
7	Schering II	5 : 7	17.0
8	Justitia I	2 : 10	14.0
9	Post 44 I	2 : 10	12.5
10	BA Tempelhof II	2 : 10	9.5

B1

Stern 66 II	- Bund VI	0 : 2	2.0 : 4.0
Dürer-Alm I	- Osram I	1 : 1	3.0 : 3.0
Feuerwehr I	- SFB I	1 : 1	3.0 : 3.0
BVG Britz I	- SEL III	0 : 2	2.5 : 3.5
Berliner Bank II	- BZR I	0 : 2	2.5 : 3.5

1 Bund VI	11 : 1	24.0
2 SEL III	10 : 2	23.0
3 Osram I	9 : 3	22.5
4 BVG Britz I	7 : 5	20.5
5 Dürer-Alm I	5 : 7	17.5
6 SFB I	5 : 7	16.5
7 BZR I	5 : 7	16.0
8 Berliner Bank II	4 : 8	15.5
9 Stern 66 II	3 : 9	15.0
10 Feuerwehr I	1 : 11	9.5

Bund VI liegt in dieser Staffel noch ungeschlagen an der Spitze und wird wohl in der nächsten Saison den Anteil von Bund an den A-Klassen-Mannschaften auf 25 % hochschrauben.

B2

Bervobank I	- DKV I	0 : 2	1.5 : 4.5
DB/BSW I	- Justitia II	0 : 2	0.5 : 5.5
SV Senat II	- BEWAG I	0 : 2	2.5 : 3.5
IBM III	- Landesbank I	2 : 0	4.0 : 2.0
BSR I	- Wiheil III	0 : 2	2.5 : 3.5

1 BEWAG I	12 : 0	26.0
2 Wiheil III	11 : 1	25.5
3 IBM III	11 : 1	23.5
4 Justitia II	8 : 4	23.0
5 SV Senat II	4 : 8	19.0
6 BSR I	4 : 8	15.0
6 DKV I	4 : 8	15.0
8 Landesbank I	3 : 9	13.5
9 Bervobank I	3 : 9	10.0
10 DB/BSW I	0 : 12	9.5

Das Führungstrio konnte sich, wenn auch teilweise nur knapp, durchsetzen und liegt weiterhin ungeschlagen vorne. In der nächsten Runde kommt es zur interessanten Begegnung zwischen der BEWAG und IBM. Am Tabellenende ist die Mannschaft der DB/BSW schon etwas abgeschlagen, Sorgen müssen sich aber alle Mannschaften bis hoch zu Platz 5 machen.

C1

DKV II	- UBA II	0 : 2	2.0 : 4.0
Landesbank II	- SV Senat III	2 : 0	3.5 : 2.5
BEWAG II	- Berthold III	0 : 2	2.5 : 3.5
SHV I	- SEL IV	1 : 1	3.0 : 3.0
BSR II	- BVG Helmholtz III	0 : 2	2.5 : 3.5

1	UBA II	10	:	2	22.5
2	SV Senat III	10	:	2	21.0
3	SEL IV	8	:	4	20.5
4	BVG Helmholtz III	7	:	5	20.5
5	Berthold III	6	:	6	17.0
6	SHV I	5	:	7	17.5
7	DKV II	5	:	7	17.0
8	BSR II	4	:	8	16.5
9	BEWAG II	3	:	9	14.0
10	Landesbank II	2	:	10	12.5

Ausgerechnet der Tabellenzehnte sorgte mit seinem ersten Sieg über den Tabellenführer Senat für einen Wechsel an der Tabellenspitze. Die Mannschaft der Landesbank konnte dadurch auch noch einmal etwas näher an die rettenden Plätze herankommen.

C2

Wiheil IV	- Stern 66 III	0	:	2	2.0	:	4.0
Schering III	- BVG Cicero I	2	:	0	3.5	:	2.5
BEWAG III	- DB/BSW II	2	:	0	4.0	:	2.0
Ev. Lindenkirche I	- BVG Helmholtz II	2	:	0	5.0	:	1.0
Bervobank II	- Bund VII	0	:	2	1.5	:	4.5

1	BVG Helmholtz II	10	:	2	28.5
1	Ev. Lindenkirche I	10	:	2	28.5
3	Bund VII	8	:	4	19.5
4	DB/BSW II	7	:	5	18.0
5	BEWAG III	7	:	5	16.5
6	Schering III	5	:	7	15.0
7	Wiheil IV	5	:	7	14.5
8	BVG Cicero I	3	:	9	16.0
9	Bervobank II	3	:	9	13.5
10	Stern 66 III	2	:	10	10.0

Die Lindenkirche konnte durch den deutlichen Sieg über BVG Helmholtz zum Tabellenführer aufschließen. Beide Mannschaften sollten aber nicht mehr in Gefahr geraten, den Aufstieg zu verpassen. Dafür ist auch das Brettunktepolster zu hoch.

D

Post 44 II	- Springer-Verlag II	2	:	0	6.0	:	0.0
A.C.C.S.B. II	- BVG Helmholtz IV	1	:	1	3.0	:	3.0
BZR II	- Dresdenia II	1	:	1	3.0	:	3.0
BVG Cicero II	- SK Gillette I	0	:	2	1.5	:	4.5

1	Post 44 II	10	:	0	24.5
2	Dresdenia II	7	:	3	17.5
3	A.C.C.S.B. II	6	:	4	17.0
4	SK Gillette I	6	:	4	16.5
5	BZR II	5	:	5	14.0
6	BVG Helmholtz IV	4	:	6	14.5
7	Springer-Verlag II	2	:	8	7.5
8	BVG Cicero II	0	:	10	8.5

Der in dieser Saison neu gemeldeten Mannschaft Post 44 II ist der Aufstieg in die C-Klasse nicht mehr zu nehmen. Bei vier Aufsteigern und nur noch zwei Spielrunden kann nichts mehr passieren.

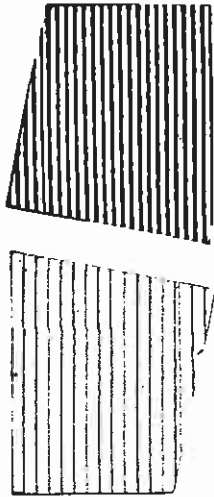

315-W) R/H. - 2 ≠ -

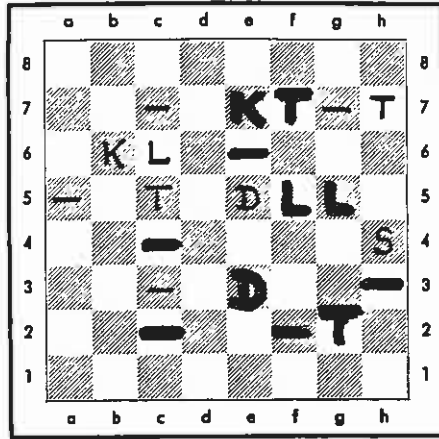

Weiß: Kb6, De5,
Tc5, Th7, Lc6, Sh4,
Ba5, c7, c3, g7(10)
Schwarz: Ke7, De3,
Tf7, Tg2, Lf5, Lg5,
Bc4, c2, e6, f2, h3.
(11 Steine)

317) Prokubek

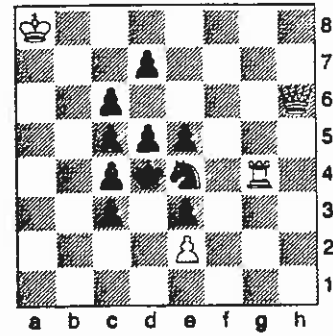

Matt in 7 Zügen !

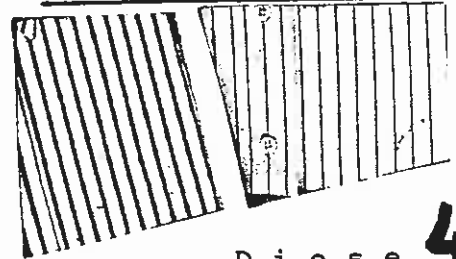

Diese 4

Teile von Format
werden zum Quadrat !
Bitte wie ????

Liebe PROBLEM-Schach-Freunde !

Lang ist's her, seitdem von unseren Problemen geschrieben wurde. Nach einer 'Fehlleistung' nun aber gleich zum Text:

Nr.314 (3≠) hatte den 'billigen' Schlüssel Kc1!, wonach ein Läuferzug folgen mußte. Immer (außer Lc2, dann Kc2: ≠) kommt 2) Kb2+ nebst T-Matt. So einfach geht's auch, wenn es klappt!

Zu Nr.315, der "Fünfzehn" wäre das des schlechten Bildes wegen zuviel zugemutet, daher in 'Handschrift' mit Notation nochmals problematisiert. Nach einer kurzen Pause (= 15!) dürfte nun alles klar sein. - Der Zweizüger von Latzel (Nr.316) ist richtig mit 1) Kf1! einzuleiten. An die große oder kleine Rochade ist hierbei nicht zu denken.

Tadellos wird nun unser erstes Stück, der 7-Züger sein (Nr.317), und zu rechts ist zu bemerken, daß oben sehr sorgfältig die Untersuchung sein sollte, um zu wissen, wer auf d8 hingehört! - Der jeweilige 'Rückzieher' zu Nr.319 läßt sich auch eindeutig ermitteln. Es ist da also nicht gehupft wie gesprungen, das meint

mit freundlichen Grüßen Ihr

Peter Arnold.

318) Wer fehlt auf d8 ?

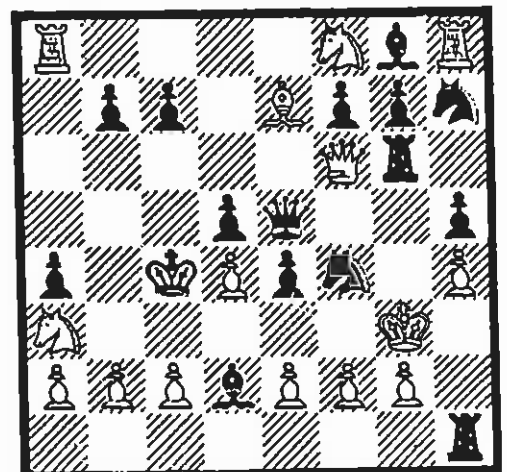
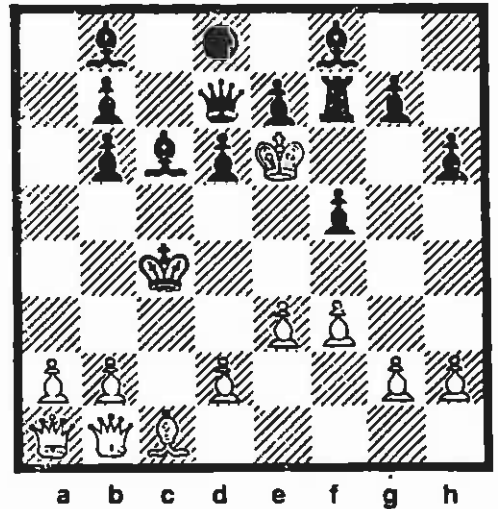

319) Ein K steht falsch; wohin paßt er? Nachweis 1 Zug zurück !!!

