

Mannschafts-Meisterschaft

LL

MuS und Gillette sind vorne, aber noch kann BVG Helmholtz mithalten. Für die vier Letzen kommt es bei der Schlußrunde zum großen Showdown.

A1

Die ersten sechs Teams sind nur durch 3 Punkte getrennt – da kann noch viel passieren. BSR 1 und ZIB 2 sind am Tabellenende schon ziemlich abgeschlagen.

A2

Der SK Präsident strebt scheinbar unaufhaltsam in Richtung Landesliga. Aber neue Punkt- oder Brettpunktrekord sind dieses Jahr nicht von ihnen zu erwarten.

B1

Der Profi-Schach-Laden und RBB haben beide noch eine weiße Weste und sie werden es schon verstehen, den Rest der Staffel auf Distanz zu halten. Für A-Klassen-Absteiger Telekom besteht die Gefahr, gleich noch eine Klasse tiefer zu rutschen.

B2

Gillette 4 führt zwar die Tabelle an, aber die besten Karten hat derzeit BAT 2, denn sie sind mit einem Spiel weniger das einzige Team mit maximaler Punktzahl. Gegen den Abstieg wird es einen harten Kampf geben – vier Teams sind nur durch einen Punkt getrennt.

C1

RBB 2 ist Tabellenführer, aber 3 andere Mannschaften kommen dicht gedrängt dahinter. Hier bleibt es spannend. Alcatel 3 und Osram 2 werden wohl den Absteiger unter sich ausmachen.

C2

Präsident 2 macht es seiner ersten Mannschaft nach und führt unangefochten. Die Anderen bewerben sich nur noch um den zweiten Aufstiegsplatz.

D

Wiheil 3 verliert durch die überraschende Niederlage gegen Neuling EPA an Boden und fällt auf Platz 3 zurück. Die alten Herren der BVG Britz sind traditionell gut im Rennen und belegen Platz 4 – beeindruckend. Der Rest der Liga fürchtet sich zu Recht vor ihnen.

Einzel-Meisterschaft

Nach 5 Runden sind noch 6 Spieler ungeschlagen und das beste Dutzend trennt nur ein halbes Pünktchen. In Runde 6 muß der auf dem 2. Platz stehende Titelverteidiger Simon Prudlo gegen den Tabellenführer Hasan Krasnici antreten.

Mannschafts-Blitz-Meisterschaft „Formel 1800“

Den zum 2. Mal ausgetragenen Wettbewerb konnte die Mannschaft von ZIB/ACCSB I für sich entscheiden. Es war eine knappe Entscheidung – nach 21 Runden entschied ein Mannschaftspunkt über den Titel.

Erik Allgaier gewinnt die Wahl zur „Partie des Jahres 2005“

Die auf der Internetseite <http://www.fvschach.de> zum zweiten Mal veranstaltete Wahl zur Partie des Jahres stieß auf weitaus größere Resonanz als im Jahr 2004. In diesem Heft kommentiert der Erik Allgaier die Partie des Jahres 2005 aus seiner Sicht.

Einladung zur Hauptversammlung der FV Schach e.V. am 10. März 2006

Siehe letzte Seite.

Impressum.

Schachexpress –
Die Publikation der Fach-
Vereinigung Schach e.V.

Herausgeber :

Die FV Schach e.V. im
Betriebssport-Verband
Berlin-Brandenburg e.V.

Redaktionssitz :

Bernhard Riess
M.-v.-Richthofen-Str. 172
12101 Berlin
Tel. : 030 / 752 43 78
Email : express@fvschach.de

Erscheinungsweise :

Vor der nachfolgenden Runde
der MM

© Copyright :

Nachdruck sowie Nutzung in
elektronischen Medien - auch
nur auszugsweise - nur mit
vorheriger Genehmigung.

Für unaufgefordert eingesandte
Manuskripte und Fotos wird
keine Verantwortung über-
nommen.

Redaktion :

Bernhard Riess

Verantwortlich :

LL – A2 : B. Riess
B2 – C2 : U. Pöhle
B2 – C1 : O. Jahn
A1 – D : F. Heinicke

Mitarbeiter :

H. Mahlkow, J. Dippe, Dr. K.-
J. Siewert, W. Wendt, U.
Pöhle, T. Ficass, F. Heinicke,
O. Jahn, R. Pfeiffer

Bei Briefen an die Redaktion
wird, wenn nicht ausdrücklich
untersagt, das Recht zur Ver-
öffentlichung vorausgesetzt.

Mit Namen gezeichnete Artikel
stellen nicht unbedingt die
Meinung der Redaktion dar.

Eines der offiziellen Organe
der FV Schach e.V.

FV Schach - Fax-Nr. : 0941 – 5992 - 75243
FV Schach - Homepage : <http://www.fvschach.de>
FV Schach - Email : post@fvschach.de
Ergebnismeldung EM : Einzelmeisterschaft@fvschach.de

Legende : M = Meister / P = Pokalsieger / N = Aufsteiger / A = Absteiger

Der Vorstand der FV Schach. e.V.**1. Vorsitzender**

Mahlkow Hartmut Handjerystr. 85 12159 Berlin Tel. 852 55 48
Email: 1.Vorsitzender@fvschach.de

Stellv. Vorsitzender

Dippe Jörg Schöneweider Str. 20 12055 Berlin Tel. 685 96 43
Email : jd@fvschach.de

Schatzmeister

Siewert Dr. Klaus-Jürgen Wikinger Ufer 9 10555 Berlin Tel. 392 89 26
Email : kjs@fvschach.de

Schriftführer

Wendt Wolfgang Zwickauer Damm 141 12355 Berlin Tel. 662 19 83
Email : ww@fvschach.de

Spielleiter

Riess Bernhard Manfred-v.-Richthofen-Str.172 12101 Berlin Tel. 752 43 78
Email : br@fvschach.de Fax 3386 2250

Stellv. Spielleiter

Pöhle Uwe Gorkistr.182 13347 Berlin Tel. 411 12 76
Email : up@fvschach.de Fax 411 090 52

Sprecher des Schiedsgerichts

Christochowitz Lothar Rheingaustr. 3 12161 Berlin Tel. 822 91 97
Email : lc@fvschach.de

TO 1.10.2

BVG HH 4 – Rd.3

TO 1.6.10

LL, 5. Runde

| | |
|-----------------|---------------------------|
| Müller & Schn.1 | 3,5 : 2,5 SG Bund 1 |
| SK Gillette 1 | 4,5 : 1,5 BA Tempelhof 1 |
| SV Senat 1 | 1,5 : 4,5 ZIB/ACCSB 1 |
| Tieto Enator 1 | 2,5 : 3,5 BVG Helmholtz 1 |
| SG Wiheil 1 | 4,0 : 2,0 Alcatel 1 |

LL, Vorschau 6. Runde

| | | |
|-----------------|-----------------|------------------------|
| Mi 15.02. 18.15 | SG Bund 1 | : SG Wiheil 1 |
| Do 16.02. 18.00 | Alcatel 1 | : Tieto Enator 1 |
| Di 14.02. 18.30 | BVG Helmholtz 1 | : SV Senat 1 |
| Mi 15.02. 18.30 | ZIB/ACCSB 1 | : SK Gillette 1 |
| Mi 15.02. 19.00 | BA Tempelhof 1 | : Müller & Schneider 1 |

Landesliga Saison 2005/06

| | | Punkte | Brettunkte | Sp | G | U | V |
|----|------------------|--------|-------------|----|---|---|---|
| 1 | Müller & Schn. 1 | 15 | 20 : 10 | 5 | 5 | 0 | 0 |
| 2 | SK Gillette 1 | 12 | 21 : 9 | 5 | 4 | 0 | 1 |
| 3 | BVG Helmholtz 1 | 12 | 18 : 12 | 5 | 4 | 0 | 1 |
| 4 | BA Tempelhof 1 | 9 | 16 : 14 | 5 | 3 | 0 | 2 |
| 5 | Alcatel 1 | 7 | 15 : 15 | 5 | 2 | 1 | 2 |
| 6 | SG Wiheil 1 | 6 | 14 : 16 | 5 | 2 | 0 | 3 |
| 7 | ZIB/ACCSB 1 | 4 | 12,5 : 17,5 | 5 | 1 | 1 | 3 |
| 8 | SV Senat 1 | 4 | 10,5 : 19,5 | 5 | 1 | 1 | 3 |
| 9 | SG Bund 1 | 2 | 13 : 17 | 5 | 0 | 2 | 3 |
| 10 | Tieto Enator 1 | 1 | 10 : 20 | 5 | 0 | 1 | 4 |

LL Müller & Schn.1 3,5 : 2,5 SG Bund 1

| | | | |
|-----|----------------------|-----------------------|-----|
| 101 | FM Berger | 0,5 : 0,5 Schnabel | 102 |
| 104 | FM Schilow | 0,5 : 0,5 Schmidbauer | 103 |
| 108 | Dr. Schmidt-Schäffer | 0,5 : 0,5 Tyrtania | 105 |
| 109 | Frübing | 1,0 : 0,0 Jonas | 106 |
| 110 | Dr. Modler | 1,0 : 0,0 Altenkirch | 110 |
| 112 | Vogel | 0,0 : 1,0 Jenull | 111 |

Nur knapp gewonnen, aber das ist M&S ja egal, die 3 Punkte sind eingefahren und am Ende fragt Keiner mehr danach, wie es zustande gekommen ist. Bund verpaßte knapp die Chance auf einen unerwarteten Punktgewinn und steht mit nur 2 Punkten mittlerweile mit dem Rücken zur Wand.

LL SK Gillette 1 4,5 : 1,5 BA Tempelhof 1

| | | | |
|-----|-----------------|----------------------|-----|
| 101 | GM Kalinitschew | 0,0 : 1,0 IM Thiede | 101 |
| 104 | IM von Herman | 0,5 : 0,5 Wendt | 102 |
| 105 | IM Muse, D. | 1,0 : 0,0 Nogly | 103 |
| 107 | Plesse | 1,0 : 0,0 Baranowsky | 205 |
| 108 | Krasnici | 1,0 : 0,0 Sarré | 206 |
| 109 | Prudlo | 1,0 : 0,0 Mandelkow | 207 |

Das Tempelhofer Lokalderby war eine klare Angelegenheit. Trotz der nicht einkalkulierten Niederlage von Sergej Kalinitschew am Spitzenbrett gegen den Bundesliga-Kollegen Lars Thiede mußte Gillette nicht um den Sieg bangen – zu dominierend war die „Hintermannschaft des Meisters“. BAT wurde durch diese Niederlage im Kampf um Platz 3 zurückgeworfen.

LL SV Senat 1 1,5 : 4,5 ZIB/ACCSB 1

| | | | |
|-----|---------------|-------------------|-----|
| 102 | Boetzer | 0,5 : 0,5 Domingo | 102 |
| 106 | Albrecht | 0,5 : 0,5 Dauth | 103 |
| 110 | Kinder | 0,0 : 1,0 Vu | 105 |
| 206 | Günther | 0,5 : 0,5 Godoj | 107 |
| 210 | Sauermann | 0,0 : 1,0 Martin | 108 |
| 211 | K. Nalezinski | 0,0 : 1,0 Block | 203 |

Aufatmen bei ZIB: der erste Saisonsieg ist unter Dach und Fach – und das gegen einen Mitkonkurrenten um den Abstieg. Das war sozusagen ein „Sechs-Punkte-Spiel“ und ZIB zog auch in der Tabelle am Gegner vorbei. Der Rest der Saison wird für beide Teams kein Zuckerschlecken werden – und in der Schlußrunde müssen die Vier Letzten gegeneinander antreten !

LL Tieto Enator 1 2,5 : 3,5 BVG Helmholtz 1

| | | | |
|-----|----------|-----------------------|-----|
| 103 | Suchin | 0,0 : 1,0 Weber | 101 |
| 104 | Jähnisch | 0,5 : 0,5 Branding | 102 |
| 105 | Thiele | 0,5 : 0,5 Eisenträger | 104 |
| 106 | Guder | 0,0 : 1,0 Stippekoehl | 105 |
| 107 | Paulick | 0,5 : 0,5 Schulz | 106 |
| 108 | Kasper | 1,0 : 0,0 Amann | 207 |

Auch für Tieto Enator war ein Punktgewinn in greifbarer Nähe – aber die BVG setzte sich mit der größeren Routine durch und erzwang am Spitzenbrett die Entscheidung. Tieto Enator muß jetzt noch (mindestens) eine weitere Runde auf den ersten LL-Sieg warten.

LL SG Wiheil 1 4,0 : 2,0 Alcatel 1

| | | | |
|-----|--------------------|-----------------------|-----|
| 101 | Bornstein | - : + FM Paulsen | 101 |
| 102 | FM Reichenbach | 0,5 : 0,5 FM Maxion | 102 |
| 104 | FM Bachmann | 0,5 : 0,5 FM Baumbach | 103 |
| 105 | Badestein Prof.Dr. | 1,0 : 0,0 Roeblitz | 106 |
| 108 | Peuker | 1,0 : 0,0 Hoffmann | 202 |
| 209 | Schroeder-Wildberg | 1,0 : 0,0 Busch | 206 |

Wieder einmal wurde Rudi Bornstein bei Wiheil an Brett 1 eingesetzt und diesmal gelang die „Strohmann-Taktik“. Alcatel wird sicher mit dem Schicksal gehadert haben, aber kaufen können sie sich auch nix dafür. Drei Siege konnten die Gastgeber an den Brettern 4 bis 6 verbuchen – und das war letztendlich entscheidend.

A1, 5. Runde

| | |
|-----------------|-----------------------|
| Müller & Schn.2 | 2,0 : 4,0 IBM 1 |
| SK Gillette 2 | 3,5 : 2,5 B.Bank 1 |
| ZIB/ACCSB 2 | 1,5 : 4,5 SG Bund 2 |
| SV DeTeWe 1 | 3,5 : 2,5 SV Osrarn 1 |
| BSR 1 | 1,5 : 4,5 SV Allianz |

A1, Vorschau 6. Runde

| | | |
|-----------------|--------------|--------------------|
| Do 16.02. 17.30 | IBM 1 | : BSR 1 |
| Di 14.02. 17.30 | SV Allianz 1 | : SV DeTeWe 1 |
| Di 14.02. 18.00 | SV Osrarn 1 | : ZIB/ACCSB 2 |
| Di 14.02. 18.00 | SG Bund 2 | : SK Gillette 2 |
| Mi 15.02. 18.15 | B.Bank 1 | : Müller & Schn. 2 |

A - 1 Saison 2005/06

| | | Punkte | Brettunkte | Sp | G | U | V |
|----|------------------|--------|-------------|----|---|---|---|
| 1 | SG Bund 2 | 12 | 18,5 : 11,5 | 5 | 4 | 0 | 1 |
| 2 | SK Gillette 2 | 12 | 18 : 12 | 5 | 4 | 0 | 1 |
| 3 | IBM 1 | 10 | 19,5 : 10,5 | 5 | 3 | 1 | 1 |
| 4 | SV Allianz 1 | 10 | 18,5 : 11,5 | 5 | 3 | 1 | 1 |
| 5 | Müller & Schn. 2 | 9 | 17,5 : 11,5 | 5 | 3 | 0 | 2 |
| 6 | SV DeTeWe 1 | 9 | 15,5 : 14,5 | 5 | 3 | 0 | 2 |
| 7 | SV Osrarn 1 | 6 | 13,5 : 16,5 | 5 | 2 | 0 | 3 |
| 8 | B.Bank 1 | 6 | 13,5 : 16,5 | 5 | 2 | 0 | 3 |
| 9 | BSR 1 | 0 | 10 : 19 | 5 | 0 | 0 | 5 |
| 10 | ZIB/ACCSB 2 | 0 | 4,5 : 25,5 | 5 | 0 | 0 | 5 |

A1 Müller & Schn.2 2,0 : 4,0 IBM 1

| | | | |
|-----|------------|-------------------|-----|
| 203 | Müller | 0,0 : 1,0 Penzold | 101 |
| 204 | Hohn | 0,5 : 0,5 Wiese | 102 |
| 205 | Artukovic | 0,5 : 0,5 Weiten | 103 |
| 208 | Marioth | 0,5 : 0,5 Gierke | 106 |
| 210 | Preikschat | 0,5 : 0,5 Sycin | 109 |
| 212 | Engin | 0,0 : 1,0 Brozus | 115 |

Brett 1 und 6 entscheiden die Partie für IBM und halten den Kampf um den Aufstieg spannend. M & S kann an keinen Brett siegen, aber der Mittelfeldplatz scheint gesichert.

A1 SK Gillette 2 3,5 : 2,5 B.Bank 1

| | | | |
|-----|----------------|--------------------|-----|
| 202 | FM Lüders | 1,0 : 0,0 Trenner | 103 |
| 203 | Mielke | 0,0 : 1,0 Düster | 104 |
| 206 | Schargarodskij | 0,5 : 0,5 Schmidt | 105 |
| 207 | Gärtner | + : - Henze | 106 |
| 208 | Hadj-Sassi | 1,0 : 0,0 Tschoepe | 107 |
| 209 | Tsymann | 0,0 : 1,0 Pfeiffer | 109 |

Die Bänker kämpfen und verlieren mit 5 Mann 3 wichtige Punkte um beim Aufstieg mitreden zu können. Gillette momentan nur 0,5 Punkte vom Pokal für Platz 1 entfernt. Ein spannender Zweikampf mit Bund.

A1 ZIB/ACCSB 2 1,5 : 4,5 SG Bund 2

| | | | |
|-----|-----------|----------------------|-----|
| 204 | Natter | 0,5 : 0,5 Puhlmann | 202 |
| 205 | Enz | 0,0 : 1,0 Pinkus | 203 |
| 207 | Abdullaew | 0,0 : 1,0 Piesig | 204 |
| 208 | Symann | 0,0 : 1,0 Goehringer | 208 |
| 209 | Werner | 1,0 : 0,0 Diwisch | 209 |
| 304 | Thies | 0,0 : 1,0 Puhl | 211 |

Damit überholt Bund Gillette und setzt sich vorerst an die Spitze. Für ZIB/ACCSB wird's wohl erst wieder in der nächsten Saison um einen Spitzenplatz gehen, dann in der B – Klasse.

A1 SV DeTeWe 1 3,5 : 2,5 SV Osrarn 1

| | | | |
|-----|------------|-----------------------------|-----|
| 102 | Savoric | - : + Figura | 101 |
| 104 | FM Lehmann | 0,0 : 1,0 FM Schlemmermeyer | 102 |
| 107 | Neumann | 0,5 : 0,5 Schulz | 103 |
| 108 | Toth | 1,0 : 0,0 Lanzendörfer | 105 |
| 110 | Kralisch | 1,0 : 0,0 Riess | 108 |
| 111 | Widemann | 1,0 : 0,0 Kisla | 209 |

Osrarn mit einem + und 0 Mannschaftspunkten gegen einen direkten Tabellennachbarn. Noch sind es 2 Siege Vorsprung, aber Achtung. DeTeWe war hinten zu stark.

A1 BSR 1 1,5 : 4,5 SV Allianz

| | | | |
|-----|----------|---------------------------|-----|
| 101 | Kaiser | - : + Böwer | 101 |
| 102 | Harndt | 0,5 : 0,5 Miersch | 103 |
| 104 | Zumhasch | 0,5 : 0,5 Lorenz | 104 |
| 105 | Birke | 0,0 : 1,0 Dr. Paschkowski | 107 |
| 106 | Somin | 0,0 : 1,0 Pelzer | 108 |
| 211 | Eckhardt | 0,5 : 0,5 Scherer | 110 |

Für die BSR wird die Luft auch schon sehr dünn. Allianz trotz nur 5 Spielern mit einem klaren Sieg. Aber Achtung, der Aufstieg in die LL könnte nach Brettunkten entschieden werden.

A2, 5. Runde

| | |
|---------------|--------------------------|
| SV Senat 2 | 4,0 : 2,0 SG Bund 3 |
| UBA 1 | 1,0 : 5,0 SG Wiheil 2 |
| SG Schering 1 | 2,0 : 4,0 SK Präsident 1 |
| DB/BSW 1 | 5,0 : 1,0 SK Gillette 3 |
| BVG Helmh. 2 | 5,0 : 1,0 Rolls Royce 1 |

A2, Vorschau 6. Runde

| | | |
|-----------------|----------------|-------------------|
| Do 16.02. 18.15 | SG Bund 3 | : BVG Helmholtz 2 |
| Mi 15.02. 18.30 | Rolls Royce 1 | : DB/BSW 1 |
| Mi 15.02. 19.00 | SK Gillette 3 | : SG Schering 1 |
| Do 16.02. 18.00 | SK Präsident 1 | : UBA 1 |
| Mo 13.02. 18.00 | SG Wiheil 2 | : SV Senat 2 |

A - 2 Saison 2005/06

| | | Punkte | Brettunkte | Sp | G | U | V |
|----|-----------------|--------|-------------|----|---|---|---|
| 1 | SK Präsident 1 | 15 | 22 : 8 | 5 | 5 | 0 | 0 |
| 2 | SV Senat 2 | 10 | 17,5 : 12,5 | 5 | 3 | 1 | 1 |
| 3 | SG Wiheil 2 | 10 | 17 : 13 | 5 | 3 | 1 | 1 |
| 4 | SG Schering 1 | 9 | 16,5 : 13,5 | 5 | 3 | 0 | 2 |
| 5 | DB/BSW 1 | 8 | 17 : 13 | 5 | 2 | 2 | 1 |
| 6 | BVG Helmholtz 2 | 7 | 17 : 13 | 5 | 2 | 1 | 2 |
| 7 | SG Bund 3 | 7 | 15,5 : 14,5 | 5 | 2 | 1 | 2 |
| 8 | SK Gillette 3 | 5 | 11,5 : 18,5 | 5 | 1 | 2 | 2 |
| 9 | UBA 1 | 0 | 8,5 : 21,5 | 5 | 0 | 0 | 5 |
| 10 | Rolls Royce 1 | 0 | 7,5 : 22,5 | 5 | 0 | 0 | 5 |

A2 SV Senat 2 4,0 : 2,0 SG Bund 3

| | | | |
|-----|----------|--------------------|-----|
| 201 | Jauk | 0,5 : 0,5 Stark | 301 |
| 204 | Burger | 0,0 : 1,0 Gerschau | 302 |
| 205 | Draheim | 1,0 : 0,0 Koenig | 306 |
| 208 | Hahlbohm | 1,0 : 0,0 Roth | 307 |
| 305 | Eretié | + : - Andrae | 308 |
| 306 | Loehning | 0,5 : 0,5 Salomon | 309 |

Senat 2 hatte einen Spieler mehr am Brett und kassierte nicht nur deswegen 3 Mannschaftspunkte. Gleichzeitig kletterten sie auf den 2. Tabellenplatz. Bund ist inzwischen etwas abgeschlagen, aber hat durchaus noch Chancen, die oberen Ränge zu erreichen.

A2 UBA 1 1,0 : 5,0 SG Wiheil 2

| | | | |
|-----|----------------|---------------------|-----|
| 101 | Stark | 0,5 : 0,5 Strehlow | 204 |
| 103 | Fleischmann | 0,0 : 1,0 Hiller | 205 |
| 104 | Schuckar | 0,0 : 1,0 Janik | 207 |
| 105 | Pischner, Dr. | 0,5 : 0,5 Neumann | 208 |
| 106 | Schmalzried | 0,0 : 1,0 Schneider | 210 |
| 112 | Christochowitz | 0,0 : 1,0 Herrmann | 211 |

Obwohl sie komplett antreten konnten, war UBA chancenlos. Wiheil ließ nur 2 Remis zu, behielt souverän mit 5:1 die Oberhand und erklomm den 3. Tabellenplatz. In der nächsten Runde muß UBA zum SK Präsident, da könnten sie die Punkte auch gleich mit der Post schicken ☺

A2 SG Schering 1 2,0 : 4,0 SK Präsident 1

| | | | |
|-----|-----------|----------------------|-----|
| 101 | Schnitzer | 0,5 : 0,5 IM Meister | 101 |
| 102 | Mattick | 0,0 : 1,0 Rovenski | 103 |
| 104 | Mirnik | 0,0 : 1,0 Schilar | 104 |
| 106 | Voss | 1,0 : 0,0 Shapiro | 105 |
| 107 | Küfner | 0,5 : 0,5 Fainstein | 106 |
| 109 | Svrcek | 0,0 : 1,0 Jugow | 201 |

Der SK Präsident zieht unbeirrt seine Kreise und Schering bleibt trotz der Niederlage und mittlerweile sechs Punkten Rückstand der schärfste Konkurrent im Aufstiegskampf. Aber so richtig zweifelt in dieser Staffel sicher keiner mehr am Durchmarsch des Spitzenreiters...

A2 DB/BSW 1 5,0 : 1,0 SK Gillette 3

| | | | |
|-----|---------------------|---------------------|-----|
| 102 | Schüttig | 1,0 : 0,0 Hintze | 303 |
| 103 | Wiedersich | 1,0 : 0,0 Reiche,H. | 304 |
| 106 | Pitt | 1,0 : 0,0 Reiche,A. | 305 |
| 107 | Kaiser | 0,5 : 0,5 Groch | 307 |
| 108 | Gödecke | 0,5 : 0,5 Schäfer | 308 |
| 110 | FM Kleeschätzky,Ra. | + : - Schlittermann | 405 |

Nach drei sieglosen Runden hält sich die Bahn an Gillette 3 schadlos. Die Klingen waren nicht geschärft, die Mannschaft nicht komplett und so nahm das Desaster seinen Lauf. Gillette wurde von der Bahn zwar überfahren, aber zu retten ist die Saison für die Gastgeber auch nicht mehr.

A2 BVG Helmh. 2 5,0 : 1,0 Rolls Royce 1

| | | | |
|-----|------------|-------------------|-----|
| 201 | Dr.Welz | 1,0 : 0,0 Gietl | 101 |
| 202 | Hoffmann | - : + Dr. Merz | 102 |
| 204 | Göbel | 1,0 : 0,0 Heß | 103 |
| 205 | Allgaier | 1,0 : 0,0 Bock | 105 |
| 206 | Schumacher | 1,0 : 0,0 Meiners | 106 |
| 208 | Alberg | 1,0 : 0,0 Paris | 107 |

Auch BVG Helmholtz 2 mußte 3 sieglose Spiele verkraften. Da kam Rolls Royce gerade recht. Obwohl Brett 2 unbesetzt blieb, gab es einen glatten 5:1-Sieg, da der Rest der Mannschaft keine Kompromisse gestattete. Rolls Royce kassierte schon die 6. Niederlage hintereinander und ist seit 8 Spielen ohne Mannschaftssieg – da kann man sich nur mit Grausen abwenden.

B1, 5. Runde

| | | |
|-------------------|-----------|---------------|
| ZIB/ACCSB 3 | 1,0 : 5,0 | SG Bund 5 |
| SV DeTeWe 2 | 3,0 : 3,0 | B.Volksbank 1 |
| SG Bund 7 | 2,5 : 3,5 | SV Senat 3 |
| P.-Schach-Laden 1 | 5,5 : 0,5 | D.Telekom 1 |
| DB/BSW 2 | 2,5 : 3,5 | RBB 1 |

B1, Vorschau 6. Runde

| | | |
|-----------------|---------------|---------------------|
| Mi 15.02. 18.00 | SG Bund 5 | : DB/BSW 2 |
| Do 16.02. 18.30 | RBB 1 | : P.-Schach-Laden 1 |
| Do 16.02. 18.30 | D.Telekom 1 | : SG Bund 7 |
| Do 16.02. 18.00 | SV Senat 3 | : SV DeTeWe 2 |
| Mo 13.02. 17.30 | B.Volksbank 1 | : ZIB/ACCSB 3 |

B - 1 Saison 2005/06

| | | Punkte | Brettpunkte | Sp | G | U | V |
|----|------------------|--------|-------------|----|---|---|---|
| 1 | P-Schach-Laden 1 | 15 | 25 : 5 | 5 | 5 | 0 | 0 |
| 2 | RBB 1 | 15 | 21,5 : 8,5 | 5 | 5 | 0 | 0 |
| 3 | SG Bund 7 | 10 | 18,5 : 11,5 | 5 | 3 | 1 | 1 |
| 4 | SG Bund 5 | 9 | 18,5 : 11,5 | 5 | 3 | 0 | 2 |
| 5 | SV Senat 3 | 9 | 13 : 17 | 5 | 3 | 0 | 2 |
| 6 | B.Volksbank 1 | 5 | 10,5 : 19,5 | 5 | 1 | 2 | 2 |
| 7 | SV DeTeWe 2 | 4 | 11,5 : 18,5 | 5 | 1 | 1 | 3 |
| 8 | DB/BSW 2 | 3 | 12 : 18 | 5 | 1 | 0 | 4 |
| 9 | D.Telekom 1 | 3 | 11,5 : 18,5 | 5 | 1 | 0 | 4 |
| 10 | ZIB/ACCSB 3 | 0 | 8 : 22 | 5 | 0 | 0 | 5 |

B1 ZIB/ACCSB 3 1,0 : 5,0 SG Bund 5

| | | | |
|-----|-------------|-----------------------|-----|
| 301 | Kretzschmar | 0,5 : 0,5 Casny | 501 |
| 303 | Gundlach | 0,0 : 1,0 Walter | 502 |
| 306 | Neun | 0,0 : 1,0 Oesterreich | 504 |
| 308 | Schoeppe | 0,0 : 1,0 Kroll | 507 |
| 310 | Zylis | 0,0 : 1,0 Hoffbauer | 508 |
| 311 | Rolf | 0,5 : 0,5 Meyer | 510 |

Bund 5 zwar wieder mit drei Punkten, muss aber auf einen Fehler der Führenden warten. Für ZIB hingegen scheint diese Saison wohl entgültig gelaufen zu sein.

B1 SV DeTeWe 2 3,0 : 3,0 B.Volksbank 1

| | | | |
|-----|------------|----------------------|-----|
| 202 | Grüner | 0,5 : 0,5 Barna | 101 |
| 203 | Weitemeier | 0,0 : 1,0 Sorgenfrei | 102 |
| 206 | Muratovic | 1,0 : 0,0 Lücke | 103 |
| 207 | Borrys | 0,5 : 0,5 Ollek | 104 |
| 208 | Rock | 0,5 : 0,5 Böttger | 205 |
| 209 | Günday | 0,5 : 0,5 Müller | 207 |

Dieses hart umkämpfte Ergebnis sorgt dafür, das DeTeWe, erst mal, aus dem Gefahrenbereich entkommen ist. Und für die Volksbank ist dieses Ergebnis wohl schon der Klassenerhalt, denn mit ZIB wird der nächste Gegner wohl zu schlagen sein.

B1 SG Bund 7 2,5 : 3,5 SV Senat 3

| | | | |
|-----|--------------|----------------------|-----|
| 702 | Kühnrich,Dr. | - : + Wolff | 303 |
| 703 | Kliesch | 1,0 : 0,0 Bluhm,G. | 304 |
| 704 | Große | 0,0 : 1,0 Luthardt | 307 |
| 706 | Ernst | 1,0 : 0,0 Gottschick | 309 |
| 707 | Klemm | 0,0 : 1,0 Bandsom | 310 |
| 710 | Bollweg | 0,5 : 0,5 Harter,R. | 410 |

Mit diesem Ergebnis hat Bund 7 den Führenden beiden sozusagen den Joker zugespielt. Hier hat man sich scheinbar mit dem Klassenerhalt zufriedengegeben. Senat hat mit dem geschenkten Punkt an Brett eins wieder mal, wie schon so oft, mit Glück diese Runde gewonnen, denn ein Sieg wäre für SF Wolff wohl nicht drin gewesen.

B1 P.-Schach-Laden 1 5,5 : 0,5 D.Telekom 1

| | | | |
|-----|-----------|----------------------|-----|
| 103 | FM Simon | 1,0 : 0,0 Schilly | 101 |
| 108 | Borchers | 1,0 : 0,0 Geike | 102 |
| 110 | Hoffmann | 1,0 : 0,0 Piotrowski | 104 |
| 111 | Burghardt | 0,5 : 0,5 Beneke | 105 |
| 112 | Barnack | 1,0 : 0,0 Fischer | 106 |
| 113 | Roeser | 1,0 : 0,0 Templin | 206 |

Auch diese Runde war für den P.-Schach-Laden vorherzusehen. Zwar hat der P.-S.-Laden gegen den RBB die besseren Karten, dennoch wird der RBB der stärkste Gegner werden. Bei der Telekom war hier wohl nichts zu löten. Glückwunsch an SF Beneke für dieses Remis.

B1 DB/BSW 2 2,5 : 3,5 RBB 1

| | | | |
|-----|---------------|-----------------------------|-----|
| 201 | Dr. Strauß | 0,0 : 1,0 Hollerbuhl | 102 |
| 203 | Prof. Langner | 0,5 : 0,5 Claus Wechselmann | 104 |
| 204 | Bluhm | 0,0 : 1,0 Schastock | 105 |
| 206 | Grunow | 1,0 : 0,0 Saloga | 106 |
| 207 | Niemann | 0,5 : 0,5 Schmidt | 107 |
| 206 | Schneider | 0,5 : 0,5 Kühnast | 204 |

Die Bahn bewegt sich weiterhin auf ganz dünnem Eis. Hier müssen wohl noch ein oder drei Pünktchen her, und die sind der Bahn noch zuzutrauen. Der RBB auf dem zweiten Platz und auf dem wird er auch die nächste Runde noch bleiben.

B2, 5. Runde

| | | |
|----------------|-----------|---------------|
| spielfrei | --- : --- | SV Justitia 1 |
| B.Bank 2 | 1,5 : 4,5 | BSR 2 |
| SG Bund 6 | 2,0 : 4,0 | SG Bund 4 |
| SV Senat 4 | 2,5 : 3,5 | SK Gillette 4 |
| BA Tempelhof 2 | 3,5 : 2,5 | Alcatel 2 |

B2, Vorschau 6. Runde

| | | |
|-----------------|---------------|------------------|
| Mo 13.02. 17.30 | SV Justitia 1 | : BA Tempelhof 2 |
| Do 16.02. 18.00 | Alcatel 2 | : SV Senat 4 |
| Mi 15.02. 19.00 | SK Gillette 4 | : SG Bund 6 |
| Di 14.02. 18.00 | SG Bund 4 | : B.Bank 2 |
| | BSR 2 | : spielfrei |

B - 2 Saison 2005/06

| | | Punkte | Brettunkte | Sp | G | U | V |
|----|----------------|--------|-------------|----|---|---|---|
| 1 | SK Gillette 4 | 12 | 18,5 : 11,5 | 5 | 4 | 0 | 1 |
| 2 | BA Tempelhof 2 | 12 | 17,5 : 6,5 | 4 | 4 | 0 | 0 |
| 3 | SG Bund 4 | 9 | 15,5 : 14,5 | 5 | 3 | 0 | 2 |
| 4 | SG Bund 6 | 7 | 12 : 12 | 4 | 2 | 1 | 1 |
| 5 | Alcatel 2 | 6 | 15,5 : 14,5 | 5 | 2 | 0 | 3 |
| 6 | BSR 2 | 4 | 12 : 18 | 5 | 1 | 1 | 3 |
| 7 | SV Senat 4 | 3 | 10,5 : 13,5 | 4 | 1 | 0 | 3 |
| 8 | B.Bank 2 | 3 | 9,5 : 14,5 | 4 | 1 | 0 | 3 |
| 9 | SV Justitia 1 | 3 | 9 : 15 | 4 | 1 | 0 | 3 |
| 10 | spielfrei | 0 | 0 : 0 | 0 | 0 | 0 | 0 |

B2 spielfrei --- : --- SV Justitia 1

Da die punktgleichen Mannschaften Brettunkte sammeln konnten und die BSR sogar gewonnen hat, fällt Justitia am spielfreien Tag um 3 Plätze auf den Abstiegsplatz.

In der 6. Runde wird BSR spielfrei sein, aber es ist nicht zu erwarten, dass sie gleich wieder auf den Abstiegsplatz zurückfallen.

B2 B.Bank 2 1,5 : 4,5 BSR 2

| | | | |
|-----|---------|--------------------|-----|
| 202 | Elsner | - : + Müller | 203 |
| 204 | Mehnert | 0,5 : 0,5 Lawiszus | 204 |
| 206 | Frahm | 0,0 : 1,0 Jahn | 205 |
| 207 | Hewig | 1,0 : 0,0 Dovath | 207 |
| 211 | Seidel | 0,0 : 1,0 Heldner | 208 |
| 213 | Irmeler | 0,0 : 1,0 Barnekow | 301 |

Zu fünft kann die Berliner Bank nicht verhindern, dass die BSR ihren ersten Mannschaftssieg einführt und ins Mittelfeld vorstößt.

In der nächsten Runde fahren die Bänker zur BAM und werden es gegen den Dritten, Bund 4, schwer haben, das Punktekonto aufzubessern.

B2 SG Bund 6 2,0 : 4,0 SG Bund 4

| | | | |
|-----|--------------|--------------------------|-----|
| 601 | Barsch | 0,0 : 1,0 Schönfeld | 403 |
| 602 | Simon | 0,5 : 0,5 Ahlberg, G. | 404 |
| 603 | Quast | 0,0 : 1,0 Schwarz | 407 |
| 604 | Dr. Augustat | 0,5 : 0,5 Lange | 408 |
| 608 | Plep | 0,0 : 1,0 Dr. Burmeister | 409 |
| 709 | Mühlnickel | 1,0 : 0,0 Harwardt | 410 |

Im Bruderkampf erreicht die 6. von Bund gegen die 4. mehr Brettunkte als erwartet, aber keinen Mannschaftspunkt und muss sie in der Tabelle an sich vorbeiziehen lassen. Allerdings hat Bund 6 „spielfrei“ schon hinter sich.

In der 6. Runde beim Spitzenreiter Gillette wird wohl erst recht nichts zu gewinnen sein.

B2 SV Senat 4 2,5 : 3,5 SK Gillette 4

| | | | |
|-----|---------|---------------------------|-----|
| 402 | Fitzke | 0,5 : 0,5 Große-Honebrink | 402 |
| 403 | Wissel | 0,0 : 1,0 Schüler | 404 |
| 405 | Getzuhn | + : - Kouloxouxidis | 407 |
| 407 | Bauer | 0,5 : 0,5 Arndt | 408 |
| 409 | Dahnaci | 0,0 : 1,0 Müller | 409 |
| 509 | Hain | 0,5 : 0,5 Kreuchauf | 504 |

Mit überraschenden Remis an den Brettern 4 und 6 stellt der Senat Gillette beinahe ein Bein. Zu fünft kann auch ein Spitzenreiter in Schwierigkeiten kommen. Vielleicht schafft Senat ja in der nächsten Runde bei Alcatel den zweiten Sieg.

B2 BA Tempelhof 2 3,5 : 2,5 Alcatel 2

| | | | |
|-----|--------------|----------------------|-----|
| 201 | Wießner. | 1,0 : 0,0 Hilsberg | 204 |
| 202 | Ritz | 0,5 : 0,5 Parnemann | 205 |
| 204 | Mueller, M. | 1,0 : 0,0 Ketterling | 207 |
| 208 | Muders | 0,0 : 1,0 Schneider | 301 |
| 209 | Lehmann | 0,0 : 1,0 Klevenow | 302 |
| 210 | Mueller, St. | 1,0 : 0,0 Wolf | 303 |

So knapp hatten sich BAT das Ergebnis wohl nicht gedacht, sondern auch mit Erfolgen an den Brettern 2, 4 und 5 gerechnet. Jedoch kippte an Brett 5 ein Remis zur „BAT-Null“ und an Bett 4 gar eine Gewinnstellung zur „BAT-Null“.

In der 6. Runde bei Schlusslicht Justitia sollte eigentlich nichts schief gehen.

C1, 5. Runde

| | |
|---------------|------------------------|
| SK Gillette 5 | 3,0 : 3,0 SG Bund 10 |
| Alcatel 3 | 1,5 : 4,5 D. Telekom 2 |
| SG Bund 8 | 5,0 : 1,0 SV Senat 5 |
| RBB 2 | 4,5 : 1,5 SV Osram 2 |
| Stern 66-1 | 5,0 : 1,0 SV Allianz 2 |

C1, Vorschau 6. Runde

| | |
|------------------------------|-----------------|
| Do 16.02. 18.15 SG Bund 10 | : Stern 66-1 |
| Di 14.02. 17.30 SV Allianz 2 | : RBB 2 |
| Di 14.02. 18.00 SV Osram 2 | : SG Bund 8 |
| Do 16.02. 18.00 SV Senat 5 | : Alcatel 3 |
| Do 16.02. 18.30 D. Telekom 2 | : SK Gillette 5 |

C - 1 Saison 2005/06

| | | Punkte | Brettpunkte | Sp | G | U | V |
|----|---------------|--------|-------------|----|---|---|---|
| 1 | RBB 2 | 13 | 22 : 8 | 5 | 4 | 1 | 0 |
| 2 | SG Bund 10 | 13 | 21,5 : 8,5 | 5 | 4 | 1 | 0 |
| 3 | Stern 66-1 | 12 | 20,5 : 9,5 | 5 | 4 | 0 | 1 |
| 4 | SG Bund 8 | 12 | 19 : 11 | 5 | 4 | 0 | 1 |
| 5 | D. Telekom 2 | 9 | 15 : 15 | 5 | 3 | 0 | 2 |
| 6 | SV Senat 5 | 7 | 12,5 : 17,5 | 5 | 2 | 1 | 2 |
| 7 | SK Gillette 5 | 4 | 13,5 : 16,5 | 5 | 1 | 1 | 3 |
| 8 | SV Allianz 2 | 3 | 10,5 : 19,5 | 5 | 1 | 0 | 4 |
| 9 | SV Osram 2 | 0 | 8 : 22 | 5 | 0 | 0 | 5 |
| 10 | Alcatel 3 | 0 | 7,5 : 22,5 | 5 | 0 | 0 | 5 |

C1 SK Gillette 5 3,0 : 3,0 SG Bund 10

| | | | |
|-----|--------|--------------------|------|
| 502 | Schalk | 0,0 : 1,0 Knopf | 1001 |
| 503 | Platow | - : + Zöllner | 1002 |
| 505 | Sayder | 1,0 : 0,0 Weinrich | 1004 |
| 506 | Regul | 1,0 : 0,0 Geiss | 1006 |
| 509 | Berlin | 1,0 : 0,0 Schröder | 1008 |
| 516 | Bek | 0,0 : 1,0 Panneck | 1010 |

Ein gut erspieltes Ergebnis für Gillette, die wohl auch mit sechs Mann nicht besser weggekommen wären. Bund 10 hat die Führung verspielt, und muss sich jetzt darauf konzentrieren nicht noch mehr Punkte zu verschenken.

C1 Alcatel 3 1,5 : 4,5 D. Telekom 2

| | | | |
|-----|-------------|------------------------|-----|
| 305 | Bernecker | 0,0 : 1,0 Meseck | 201 |
| 307 | Klevenow | 0,5 : 0,5 Neumann | 202 |
| 309 | Schwarzbach | 0,0 : 1,0 Kleinwachter | 203 |
| 310 | Westphal | 1,0 : 0,0 Kathe | 204 |
| 311 | Hilsberg | 0,0 : 1,0 Jagodzinski | 205 |
| 312 | Seeger | 0,0 : 1,0 Norris | 207 |

Die Freunde von der Telekom können sich nach diesem Ergebnis ganz entspannt zurücklehnen, vielleicht noch ein wenig auf oder ab aber passieren wird hier nichts mehr. Alcatel unverändert, wird den Abstieg mit Osram ausfechten müssen.

C1 SG Bund 8 5,0 : 1,0 SV Senat 5

| | | | |
|-----|------------|-----------------------|-----|
| 801 | Sander | 1,0 : 0,0 Bockelmann | 504 |
| 802 | Tessen | 0,5 : 0,5 Hess | 505 |
| 803 | Dr.Förster | 0,5 : 0,5 Mühlfellner | 506 |
| 806 | Krug | 1,0 : 0,0 Walzendorf | 507 |
| 807 | Paulisch | 1,0 : 0,0 Warnest | 508 |
| 810 | Jach | 1,0 : 0,0 Kohls | 510 |

Bund 8 bleibt also weiterhin am Ball. Gut, denn das steigert die Spannung, denn in der Tabelle heißt der Schwachpunkt im Moment Bund 10. Den Senat kann das eigentlich nicht erschüttern, denn für ihn gilt das gleiche wie für die Telekom.

C1 RBB 2 4,5 : 1,5 SV Osram 2

| | | | |
|-----|---------|-----------------------|-----|
| 202 | Kersten | 0,0 : 1,0 Schmidt | 201 |
| 203 | Leßner | 0,5 : 0,5 Schimmel | 203 |
| 205 | Britze | + : - Hoffmann | 204 |
| 208 | Heinz | 1,0 : 0,0 Neumann | 208 |
| 209 | Kelm | 1,0 : 0,0 Mollenhauer | 211 |
| 210 | Grimm | + : - Günther | 212 |

RBB hat also die guten Vorsätze für 2006 umgesetzt. Gut so, denn jetzt wieder auf dem ersten, und das mit guten Aussichten. Für Osram bleibt nur zu hoffen das sie ihre Schäfchen bald wieder zusammen bringen.

C1 Stern 66-1 5,0 : 1,0 SV Allianz 2

| | | | |
|-----|------------|------------------------|-----|
| 101 | Stielau | 1,0 : 0,0 von Bergmann | 201 |
| 102 | Radjenovic | 1,0 : 0,0 Wiese | 202 |
| 103 | Kysucan | 1,0 : 0,0 Ilte | 203 |
| 104 | Boskovic | 1,0 : 0,0 Günther | 207 |
| 105 | Schelling | 1,0 : 0,0 Wendt | 208 |
| 106 | Kysucan | 0,0 : 1,0 Rösner | 212 |

Stern-66 punktet weiter und der erhoffte Fehler ist bei Bund 10 eingetreten. Wenn die SF von Stern sich zusammenreißen ist noch großes drin. Die Allianz nur dank Osram und Alcatel auf dem achten Platz. Mehr wird diese Saison nicht mehr drin sein.

C2, 5. Runde

| | |
|----------------|---------------------------|
| SK Präsident 2 | 6,0 : 0,0 SV Senat 6 |
| Rolls Royce 2 | 2,0 : 4,0 BEWAG 1 |
| SG Bund 9 | 4,0 : 2,0 SG Schering 2 |
| SV Justitia 2 | 4,0 : 2,0 B.Volksbank 2 |
| BSR 3 | 1,5 : 4,5 BVG Helmholtz 3 |

C2, Vorschau 6. Runde

| | | |
|-----------------|-----------------|------------------|
| Di 14.02. 18.00 | SV Senat 6 | : BSR 3 |
| Di 14.02. 18.30 | BVG Helmholtz 3 | : SV Justitia 2 |
| Mo 13.02. 17.30 | B.Volksbank 2 | : SG Bund 9 |
| Di 14.02. 18.00 | SG Schering 2 | : Rolls Royce 2 |
| Do 16.02. 18.00 | BEWAG 1 | : SK Präsident 2 |

C - 2 Saison 2005/06

| | | Punkte | Brettunkte | Sp | G | U | V |
|----|-----------------|--------|-------------|----|---|---|---|
| 1 | SK Präsident 2 | 15 | 24 : 6 | 5 | 5 | 0 | 0 |
| 2 | BVG Helmholtz 3 | 12 | 20 : 10 | 5 | 4 | 0 | 1 |
| 3 | SV Justitia 2 | 12 | 16,5 : 13,5 | 5 | 4 | 0 | 1 |
| 4 | B.Volksbank 2 | 10 | 17,5 : 12,5 | 5 | 3 | 1 | 1 |
| 5 | SG Bund 9 | 10 | 17,5 : 12,5 | 5 | 3 | 1 | 1 |
| 6 | SV Senat 6 | 5 | 12,5 : 17,5 | 5 | 1 | 2 | 2 |
| 7 | BEWAG 1 | 4 | 13 : 17 | 5 | 1 | 1 | 3 |
| 8 | SG Schering 2 | 3 | 11,5 : 18,5 | 5 | 1 | 0 | 4 |
| 9 | BSR 3 | 1 | 9,5 : 20,5 | 5 | 0 | 1 | 4 |
| 10 | Rolls Royce 2 | 0 | 8 : 22 | 5 | 0 | 0 | 5 |

C2 SK Präsident 2 6,0 : 0,0 SV Senat 6

| | | | |
|-----|------------|----------------------------|-----|
| 202 | Cusnariov | 1,0 : 0,0 Walter | 601 |
| 203 | Lavrent'ev | 1,0 : 0,0 Lommatzsch-Röpke | 604 |
| 204 | Luzik | 1,0 : 0,0 Gielow | 605 |
| 205 | Zarubin | 1,0 : 0,0 Haibach | 606 |
| 206 | Nisman | 1,0 : 0,0 Dilschmann | 607 |
| 305 | Erman | 1,0 : 0,0 Ondrej | 608 |

Präsident hat in 5 Spielen erst 6 Brettunkte abgegeben, in dieser Runde nicht mal einen halben. Der Senat verliert damit den Anschluss an die vordere Tabellenhälfte. Aber in der 6. Runde empfangen sie den Vorletzten, BSR, mit der Hoffnung auf den 2. Mannschaftssieg.

C2 Rolls Royce 2 2,0 : 4,0 BEWAG 1

| | | | |
|-----|-------------|-------------------------|-----|
| 201 | Woeller | 0,0 : 1,0 von Jutrzenka | 101 |
| 203 | Dr.Schröter | 0,5 : 0,5 Kornprobst | 102 |
| 204 | Fruhner | 0,0 : 1,0 Sternberg | 103 |
| 205 | Einfeld | 0,0 : 1,0 Rochler | 104 |
| 206 | Woeller | 0,5 : 0,5 Fieck | 105 |
| 210 | Thamm | 1,0 : 0,0 Dobinski | 106 |

BEWAG lässt Schlusslicht Rolls Royce nur 2 Brettunkte und setzt sich mit dem ersten Mannschaftssieg etwas vom Tabellenende ab. Das Polster ist auch nötig; denn in der nächsten Runde empfangen sie Spitzenreiter Präsident

C2 SG Bund 9 4,0 : 2,0 SG Schering 2

| | | | |
|-----|----------|---------------------|-----|
| 901 | Braese | - : + Mahlkow | 202 |
| 902 | Wirth | 1,0 : 0,0 Heinrich | 203 |
| 903 | Scholz | 1,0 : 0,0 Jungklaus | 204 |
| 907 | Rießbeck | 1,0 : 0,0 Gohlke | 207 |
| 908 | Welle | 1,0 : 0,0 Richter | 208 |
| 912 | Heller | 0,0 : 1,0 Rutecki | 209 |

Schering erreicht bei Bund 9 neben dem kampflösen nur einen Brettpunkt und muss BEWAG in der Tabelle vorbeiziehen lassen. In der 6. Runde empfängt Schering Schlusslicht Rolls Royce mit der Chance, sich vom Tabellenende wieder etwas abzusetzen,

C2 SV Justitia 2 4,0 : 2,0 B.Volksbank 2

| | | | |
|-----|----------|------------------------|-----|
| 201 | Hankow | 1,0 : 0,0 Ercivan | 201 |
| 202 | Monje,A. | 1,0 : 0,0 Plenz | 202 |
| 203 | Loesche | 0,5 : 0,5 Strate | 203 |
| 204 | Steiner | 0,5 : 0,5 Dr.Siewert | 204 |
| 206 | Pontidis | 0,0 : 1,0 von Schöning | 206 |
| 302 | Kiechle | 1,0 : 0,0 Kube | 208 |

Die Entscheidung für Justitia fällt am letzten Brett und die Volksbank muss den Aufstiegsplatz räumen. In der nächsten Runde gegen die auch brettpunktgleiche SG Bund 9 werden die Bänker nicht leicht den Anschluss an die Spitze halten können.

C2 BSR 3 1,5 : 4,5 BVG Helmholtz 3

| | | | |
|-----|-------------|------------------------|-----|
| 302 | Kroll | 0,0 : 1,0 Radke | 302 |
| 304 | Rabenau | 0,0 : 1,0 Ficass | 304 |
| 305 | Cornel | 0,5 : 0,5 Mildenberger | 305 |
| 306 | Seewald | 0,0 : 1,0 Wüsthoff | 306 |
| 307 | Jabke | 0,0 : 1,0 Lundfald | 307 |
| 308 | Lewandowski | 1,0 : 0,0 Lengowski | 308 |

Die BVG gestattet der BSR nur eineinhalb Brettunkte, die damit in Abstiegsgefahr bleibt. Im Spitzenspiel der 6. Runde empfängt BVG Helmholtz den Tabellennachbarn Justitia zu einem wichtigen Kampf um den Aufstieg.

D, 5. Runde

| | | |
|--------------------|-----------|------------------|
| SC EPA 1 | 3,5 : 2,5 | SG Wiheil 3 |
| DB/BSW 3 | 4,0 : 2,0 | SV Justitia 3 |
| SK Präsident 3 | 3,5 : 0,5 | BVG Helmh. 4-4er |
| Tieto Enator 2-4er | 2,0 : 2,0 | BSR 4-4er |
| BVG Britz 1-4er | 3,0 : 1,0 | SG Schering 3 |
| SV Senat 7 | 1,0 : 5,0 | BA Tempelhof 3 |

D, Vorschau 6. Runde

| | | |
|-----------------|------------------|----------------------|
| Mo 13.02. 18.00 | SG Wiheil 3 | : SV Senat 7 |
| Mi 15.02. 19.00 | BA Tempelhof 3 | : BVG Britz 1-4er |
| Di 14.02. 18.00 | SG Schering 3 | : Tieto Enator 2-4er |
| Mo 13.02. 17.45 | BSR 4-4er | : SK Präsident 3 |
| Di 14.02. 18.30 | BVG Helmh. 4-4er | : DB/BSW 3 |
| Mi 15.02. 17.30 | SV Justitia 3 | : SC EPA 1 |

D - 1 Saison 2005/06

| | | Punkte | Brettunkte | Sp | G | U | V |
|----|--------------------|--------|-------------|----|---|---|---|
| 1 | SK Präsident 3 | 13 | 22 : 6 | 5 | 4 | 1 | 0 |
| 2 | BA Tempelhof 3 | 12 | 21 : 5 | 5 | 4 | 0 | 1 |
| 3 | SG Wiheil 3 | 10 | 19,5 : 10,5 | 5 | 3 | 1 | 1 |
| 4 | BVG Britz 1-4er | 10 | 13,5 : 6,5 | 5 | 3 | 1 | 1 |
| 5 | SC EPA 1 | 8 | 12,5 : 13,5 | 5 | 2 | 2 | 1 |
| 6 | DB/BSW 3 | 7 | 13 : 15 | 5 | 2 | 1 | 2 |
| 7 | Tieto Enator 2-4er | 7 | 8,5 : 11,5 | 5 | 2 | 1 | 2 |
| 8 | SG Schering 3 | 6 | 7,5 : 18,5 | 5 | 2 | 0 | 3 |
| 9 | SV Senat 7 | 4 | 9,5 : 16,5 | 5 | 1 | 1 | 3 |
| 10 | SV Justitia 3 | 3 | 8,5 : 17,5 | 5 | 1 | 0 | 4 |
| 11 | BVG Helmh. 4-4er | 3 | 6 : 14 | 5 | 1 | 0 | 4 |
| 12 | BSR 4-4er | 2 | 6,5 : 13,5 | 5 | 0 | 2 | 3 |

D SC EPA 1 3,5 : 2,5 SG Wiheil 3

| | | | | |
|-----|----------------|-----------|----------|-----|
| 101 | Pose Rodriguez | 1,0 : 0,0 | Apel | 302 |
| 102 | Segeberger | 1,0 : 0,0 | Gröling | 303 |
| 105 | Sampels | 0,5 : 0,5 | Heimes | 306 |
| 106 | Polzer | 0,0 : 1,0 | Mersmann | 307 |
| 108 | Vollmann | 1,0 : 0,0 | Ulbrich | 310 |
| 110 | Dos Santos | 0,0 : 1,0 | Hübener | 313 |

Gratulation an das neu formierte Team von EPA. Damit hat man Wiheil von einem Aufstiegsplatz gestoßen. Und man hat den Sieg an den vorderen Brettern in trockene Tücher gebracht, das kann nur Auftrieb geben.

D DB/BSW 3 4,0 : 2,0 SV Justitia 3

| | | | | |
|-----|------------|-----------|------------|-----|
| 301 | Grützmaker | + : - | Ansin | 301 |
| 302 | Fuchs | 0,0 : 1,0 | v. Hase | 304 |
| 303 | Meyer-Roll | 1,0 : 0,0 | Eckert | 305 |
| 305 | Uhlig | 0,5 : 0,5 | Erckens | 306 |
| 308 | Bremer | 1,0 : 0,0 | Schmialek | 307 |
| 309 | Ortel | 0,5 : 0,5 | Seegmüller | 309 |

Die Bahn fährt ins Mittelfeld und das Gesetzt muss gegen die Rote Laterne kämpfen. Bei noch ausstehenden 6 Runden ist das letzte Wort aber noch nicht gesprochen.

D SK Präsident 3 3,5 : 0,5 BVG Helmh. 4-4er

| | | | | |
|-----|----------|-----------|---------|-----|
| 301 | Lukas | + : - | Hermann | 401 |
| 306 | Vitzon | 1,0 : 0,0 | Lück | 402 |
| 308 | Lukovski | 0,5 : 0,5 | Bauer | 404 |
| 311 | Zirkin | 1,0 : 0,0 | Becker | 406 |

Gegen den Favoriten kann man mit einem unbesetzten Brett leben. In der nächsten Runde kann man dann, hoffentlich wieder vollzählig, den Anschluss ans Mittelfeld wieder herstellen.

D Tieto Enator 2-4er 2,0 : 2,0 BSR 4-4er

| | | | | |
|-----|-----------|-----------|---------|-----|
| 203 | Wrosch | 0,5 : 0,5 | Groß | 403 |
| 205 | Meier | 0,0 : 1,0 | Sell | 404 |
| 206 | Büttner | 0,5 : 0,5 | Kurzweg | 406 |
| 207 | Sauerland | 1,0 : 0,0 | Horn | 409 |

Der zweite Mannschaftspunkt für die Stadtreiniger verhindert nicht weiterhin die Rote Laterne. Aber nach Brettunkten hat man aufgeholt.

D BVG Britz 1-4er 3,0 : 1,0 SG Schering 3

| | | | | |
|-----|-----------|-----------|-----------|-----|
| 101 | Kühne | 0,0 : 1,0 | Dr. Leike | 301 |
| 102 | Kuczowicz | + : - | Bielefeld | 303 |
| 103 | Kreis | 1,0 : 0,0 | Ehrenberg | 308 |
| 104 | Schostag | 1,0 : 0,0 | Landsfeld | 313 |

Freitag Abend hilft auch kein Aufputschmittel mehr. Die Britzer mit einem verdienten Sieg wieder auf dem Weg zum Titel „Bestes 4er Team“

| | | | | |
|----------|-------------------|---------------------------------|-----|---|
| D | SV Senat 7 | 1,0 : 5,0 BA Tempelhof 3 | | Tempelhof mit einem klaren Sieg auf einen Aufstiegsplatz. Senat muß aufpassen, was von unten kommt. |
| 703 | Wendschoff | 0,5 : 0,5 Körlin | 301 | |
| 707 | Forstreuter | 0,0 : 1,0 Jacobs | 302 | |
| 709 | Schmied | 0,0 : 1,0 Krenz | 303 | |
| 711 | Liesfeld | 0,5 : 0,5 Aydin | 305 | |
| 712 | Flögel | 0,0 : 1,0 Schnitger | 307 | |
| 713 | Michaelis | 0,0 : 1,0 Körting | 312 | |

Gegendarstellung.

Im Schachexpress Nr. 47/4 wird auf Seite 12 im Kommentar des Pokalkampfes BAT gegen die Berliner Volksbank folgendes behauptet:

"Das wäre beinahe ins Auge gegangen. BAT trat nur mit der 2.Garnitur an, in der Ansicht, gegen die Berliner Volksbank wird das schon reichen."

Diese Darstellung ist falsch! Richtig ist vielmehr, dass mir diverse starke Spieler wie Lars Thiede, Jan Wendt, Christoph Nogly, Dragojle Babic, Georg Wiessner, Mark Müller, Olaf Ritz oder auch Stefan Kettenberg aus unterschiedlichen privaten Gründen leider als Mannschaftsführer nicht zur Verfügung standen und wir daher an diesem Abend mit der stärksten Besetzung antraten, die mir als Mannschaftsführer zur Verfügung stand.

Der Eindruck, dass die BSG BAT einen Gegner nicht ernst nimmt und ihn mit einer 2.Garnitur zu schlagen versucht, ist falsch und wäre dem Gegner gegenüber auch unsportlich und respektlos, was der BSG BAT nicht in den Sinn kommen würde !

Sascha Sarré

(Mannschaftsführer der 1.Mannschaft und stellvertretender Spartenleiter der BSG BA Tempelhof)

**Einzelmeisterschaft 2005 / 2006
der Fachvereinigung Schach**

Paarungsliste der 5. Runde

| Tisch | TNr | Teilnehmer | Punkte | - | TNr | Teilnehmer | Punkte | Ergebnis | At. |
|-------|-----|-------------------------|--------|---|-----|-----------------------|--------|----------|-----|
| 1 | 1. | Prudlo, Simon | (3½) | - | 3. | Lüders, Gerhard | (4) | 1 - 0 | |
| 2 | 2. | Krasnici, Hasan | (3½) | - | 11. | Trebbin, Dr. Wolfhard | (3½) | 1 - 0 | |
| 3 | 4. | Jonas, Bernhard | (3½) | - | 8. | Allgaier, Erik | (3½) | 1 - 0 | |
| 4 | 15. | Schumacher, Gerhard | (3½) | - | 5. | Godoj, Veit | (3½) | ½ - ½ | |
| 5 | 38. | Scharkowski, Dr. Albrec | (3) | - | 6. | Weiten, Christoph | (3) | 0 - 1 | |
| 6 | 39. | Block, Marco | (3) | - | 9. | Martin, Mario | (3) | ½ - ½ | |
| 7 | 12. | Pfeiffer, Richard | (3) | - | 34. | Symann, Fred | (2½) | 1 - 0 | |
| 8 | 41. | Schalck, Christiano | (3) | - | 16. | Baranowsky, Peter | (3) | 1 - 0 | |
| 9 | 17. | Barnack, Gerd | (3) | - | 75. | Mahler, Sonja | (1) | 1 - 0 | |
| 10 | 63. | Schröter, Dr. Jürgen | (1½) | - | 18. | Zöllner, Rainer | (3) | 0 - 1 | |
| 11 | 33. | Müller, Stefan | (3) | - | 36. | Kleinwächter, Manfred | (3) | 0 - 1 | |
| 12 | 14. | Kliesch, Bernd-Walter | (2½) | - | 42. | Wehr, Joachim | (2½) | 1 - 0 | |
| 13 | 21. | Apel, Wolfgang | (2½) | - | 45. | Werner, Daniel | (2½) | 1 - 0 | |
| 14 | 69. | Lewandowski, Sylweste | (1½) | - | 26. | Natter, Manfred | (1½) | 1 - 0 | |
| 15 | 52. | Harwardt, Michael | (2½) | - | 28. | Piotrowski, Roger | (2½) | 0 - 1 | |
| 16 | 30. | Enz, Hans | (2½) | - | 48. | Paris, Gerhard | (2½) | 1 - 0 | |
| 17 | 71. | Fruhner, Manfred | (2½) | - | 37. | Wehrmann, Dieter | (2½) | 0 - 1 | |
| 18 | 84. | Muhammedsade, Tseih | (1½) | - | 40. | Riess, Bernhard | (2½) | 0 - 1 | |
| 19 | 7. | Hohn, August | (2) | - | 55. | Frahm, Werner | (2½) | 1 - 0 | |
| 20 | 10. | Kasper, Roland | (2) | - | 51. | Klemm, Manfred | (2) | 1 - 0 | |
| 21 | 49. | Siewert, Dr. Klaus-Jürg | (2) | - | 13. | Hankow, Bert-Jürgen | (2) | ½ - ½ | |
| 22 | 56. | Mahlkow, Hartmut | (2) | - | 20. | Engin, Atay | (2) | 0 - 1 | |
| 23 | 60. | Böttger, Bernd | (2) | - | 22. | Gröling, Jürgen | (2) | ½ - ½ | |
| 24 | 66. | Geiss, Alfred | (2) | - | 23. | Weiser, Bernd | (2) | 0 - 1 | |
| 25 | 64. | Kathe, Michael | (2) | - | 29. | Ollek, Karl-Heinz | (2) | 1 - 0 | |
| 26 | 87. | Irmeler, Norbert | (2) | - | 43. | Fischer, Elmar | (2) | 0 - 1 | |
| 27 | 46. | Abdullaew, Firdowci | (2) | - | 54. | Norris, Ray | (2) | 1 - 0 | |
| 28 | 47. | Weinrich, Karl-Heinz | (2) | - | 62. | Jagodzinski, Michael | (2) | 1 - 0 | |
| 29 | 19. | Schilly, Hans-Joachim | (1½) | - | 80. | Lengowski, Jörg-Uwe | (2) | ½ - ½ | |
| 30 | 24. | Müller, Elmar | (1½) | - | 70. | Rolf, Ivo Arne | (1½) | 1 - 0 | |
| 31 | 72. | Kretzschmar, Jan | (1½) | - | 27. | Widemann, Anselm | (1½) | | (H) |
| 32 | 74. | Regeler, Wulf | (1½) | - | 31. | Muratovic, Rafet | (1½) | 0 - 1 | |
| 33 | 77. | Pannek, Hans-Joachim | (1½) | - | 32. | Meseck, Klaus | (1½) | 0 - 1 | |
| 34 | 78. | Theilig, Dr. Reinhard | (1½) | - | 35. | Hoffbauer, Jörg | (1½) | 0 - 1 | |
| 35 | 81. | Koep-Kerstin, Werner | (1½) | - | 57. | Mersmann, Till | (1½) | 1 - 0 | |
| 36 | 59. | Dahnaci, Erol Thomas | (1½) | - | 82. | Zylis, Giannis | (1½) | 1 - 0 | |
| 37 | 61. | Thies, Andreas | (1½) | - | 89. | Kiechle, Friedrich | (1½) | 1 - 0 | |
| 38 | 65. | Templin, Manfred | (1½) | - | 90. | Keshvari, Nima | (½) | 1 - 0 | |
| 39 | 50. | Mildenberger, Hans | (1) | - | 68. | Mühlwinkel, Rüdiger | (1) | 1 - 0 | |
| 40 | 73. | Ercivan, Erdogan | (1) | - | 53. | Barnekow, Peter | (1) | 1 - 0 | |
| 41 | 58. | Gundlach, Heiko | (1) | - | 86. | Jorcke, Wolfgang | (1) | 1 - 0 | |
| 42 | 91. | Kemnitz, Wolfgang | (1) | - | 67. | von Schöning, Ulrich | (1) | 0 - 1 | |
| 43 | 79. | Schöppe, Christian | (1) | - | 76. | Pöhle, Uwe | (½) | 0 - 1 | |
| 44 | 25. | Heimes, Peter | (½) | - | 83. | Seidel, Frank | (½) | 0 - 1 | |
| 45 | 92. | spielfrei | (0) | - | 85. | Woeller, Mattes | (½) | - - + | |

**Einzelmeisterschaft 2005 / 2006
der Fachvereinigung Schach**

Rangliste: Stand nach der 5. Runde

| Rang | Teilnehmer | TWZ | Verein/Ort | G | S | R | V | Punkte | Buchh | BuSum |
|------|---------------------------|------|--------------|---|---|---|---|--------|-------|-------|
| 1. | Krasnici, Hasan | 2178 | SK Gillette | 5 | 4 | 1 | 0 | 4½ | 14½ | 59 |
| 2. | Prudlo, Simon | 2217 | SK Gillette | 5 | 4 | 1 | 0 | 4½ | 13½ | 55 |
| 3. | Jonas, Bernhard | 2105 | SG Bund | 5 | 4 | 1 | 0 | 4½ | 12½ | 58½ |
| 4. | Lüders, Gerhard | 2159 | SK Gillette | 5 | 4 | 0 | 1 | 4 | 15½ | 50 |
| 5. | Schumacher, Gerhard | 1853 | SG BVG-H | 5 | 3 | 2 | 0 | 4 | 15 | 50½ |
| 6. | Weiten, Christoph | 1995 | IBM | 5 | 4 | 0 | 1 | 4 | 14 | 54 |
| 7. | Godoj, Veit | 2040 | ZIB / ACCS | 5 | 3 | 2 | 0 | 4 | 13 | 51 |
| 8. | Pfeiffer, Richard | 1875 | SG Berliner | 5 | 4 | 0 | 1 | 4 | 13 | 50 |
| 9. | Schalck, Christiano | 1634 | SK Gillette | 5 | 4 | 0 | 1 | 4 | 11½ | 55 |
| 10. | Barnack, Gerd | 1815 | Profi-Schac | 5 | 4 | 0 | 1 | 4 | 11 | 54 |
| 11. | Kleinwächter, Manfred | 1652 | Deutsche T | 5 | 4 | 0 | 1 | 4 | 10½ | 50½ |
| 12. | Zöllner, Rainer | 1805 | SG Bund | 5 | 4 | 0 | 1 | 4 | 8 | 49 |
| 13. | Allgaier, Erik | 1958 | SG BVG-H | 5 | 3 | 1 | 1 | 3½ | 16½ | 48 |
| 14. | Trebbin, Dr. Wolfhard | 1905 | SG Bund | 5 | 3 | 1 | 1 | 3½ | 15 | 49 |
| 15. | Kliesch, Bernd-Walter | 1865 | SG Bund | 5 | 3 | 1 | 1 | 3½ | 13½ | 45 |
| 16. | Piotrowski, Roger | 1716 | Deutsche T | 5 | 3 | 1 | 1 | 3½ | 12 | 48½ |
| 17. | Martin, Mario | 1947 | ZIB / ACCS | 5 | 2 | 3 | 0 | 3½ | 12 | 46½ |
| 18. | Wehrmann, Dieter | 1652 | SG Scherin | 5 | 3 | 1 | 1 | 3½ | 11½ | 47½ |
| 19. | Enz, Hans | 1703 | ZIB / ACCS | 5 | 3 | 1 | 1 | 3½ | 11 | 57 |
| 20. | Block, Marco | 1648 | ZIB / ACCS | 5 | 3 | 1 | 1 | 3½ | 10½ | 52 |
| 21. | Riess, Bernhard | 1638 | SV Osram | 5 | 3 | 1 | 1 | 3½ | 9 | 48½ |
| 22. | Apel, Wolfgang | 1794 | SG WiHeil | 5 | 3 | 1 | 1 | 3½ | 9 | 44½ |
| 23. | Baranowsky, Peter | 1825 | BA Tempel | 5 | 3 | 0 | 2 | 3 | 14 | 46½ |
| 24. | Hohn, August | 1983 | Müller & Sc | 5 | 3 | 0 | 2 | 3 | 13½ | 43½ |
| 25. | Kasper, Roland | 1927 | TietoEnator | 5 | 3 | 0 | 2 | 3 | 12½ | 52 |
| 26. | Weiser, Bernd | 1753 | Deutsche T | 5 | 2 | 2 | 1 | 3 | 12 | 45 |
| 27. | Scharkowski, Dr. Albrecht | 1651 | SG Bund | 5 | 3 | 0 | 2 | 3 | 11½ | 53½ |
| 28. | Kathe, Michael | 1507 | Deutsche T | 5 | 2 | 2 | 1 | 3 | 11½ | 46½ |
| 29. | Müller, Stefan | 1687 | BA Tempel | 5 | 2 | 2 | 1 | 3 | 11½ | 46 |
| 30. | Fischer, Elmar | 1629 | Deutsche T | 5 | 3 | 0 | 2 | 3 | 11½ | 45 |
| 31. | Abdullaew, Firdowci | 1613 | ZIB / ACCS | 5 | 3 | 0 | 1 | 3 | 11 | 48½ |
| 32. | Engin, Atay | 1800 | Müller & Sc | 5 | 3 | 0 | 2 | 3 | 9 | 44 |
| 33. | Weinrich, Karl-Heinz | 1612 | SG Bund | 4 | 3 | 0 | 1 | 3 | 6½ | 44½ |
| 34. | Paris, Gerhard | 1608 | Rolls Royc | 5 | 2 | 1 | 2 | 2½ | 14 | 43 |
| 35. | Fruhner, Manfred | 1497 | Rolls Royc | 5 | 2 | 1 | 2 | 2½ | 13½ | 47½ |
| 36. | Hankow, Bert-Jürgen | 1868 | SV Justitia | 5 | 2 | 1 | 1 | 2½ | 13 | 48 |
| 37. | Böttger, Bernd | 1532 | Berliner Vol | 5 | 1 | 3 | 1 | 2½ | 13 | 44½ |
| 38. | Wehr, Joachim | 1633 | SG Bund | 5 | 2 | 1 | 2 | 2½ | 11½ | 46 |
| 39. | Dahnaci, Erol Thomas | 1550 | SV Senat | 5 | 2 | 1 | 2 | 2½ | 11 | 50 |
| 40. | Harwardt, Michael | 1577 | SG Bund | 5 | 2 | 1 | 2 | 2½ | 11 | 48 |
| 41. | Siewert, Dr. Klaus-Jürgen | 1597 | Berliner Vol | 5 | 1 | 3 | 1 | 2½ | 10½ | 47½ |
| 42. | Hoffbauer, Jörg | 1658 | SG Bund | 5 | 2 | 1 | 2 | 2½ | 10½ | 47 |
| 43. | Lengowski, Jörg-Uwe | 1435 | SG BVG-H | 5 | 1 | 3 | 1 | 2½ | 10½ | 43½ |
| 44. | Lewandowski, Sylwester | 1500 | B S R | 5 | 2 | 1 | 2 | 2½ | 10 | 51 |
| 45. | Frahm, Werner | 1570 | SG Berliner | 5 | 2 | 1 | 2 | 2½ | 10 | 49½ |
| 46. | Meseck, Klaus | 1689 | Deutsche T | 5 | 2 | 1 | 2 | 2½ | 10 | 48½ |
| 47. | Gröling, Jürgen | 1770 | SG WiHeil | 5 | 1 | 3 | 1 | 2½ | 10 | 46½ |
| 48. | Symann, Fred | 1672 | ZIB / ACCS | 5 | 2 | 1 | 2 | 2½ | 10 | 46 |
| 49. | Werner, Daniel | 1614 | ZIB / ACCS | 5 | 2 | 1 | 2 | 2½ | 10 | 45½ |
| 50. | Koep-Kerstin, Werner | 1433 | SG Bund | 5 | 2 | 1 | 2 | 2½ | 10 | 44 |
| 51. | Templin, Manfred | 1505 | Deutsche T | 5 | 2 | 1 | 2 | 2½ | 10 | 42½ |
| 52. | Müller, Elmar | 1752 | B S R | 5 | 1 | 3 | 1 | 2½ | 8½ | 48½ |
| 53. | Muratovic, Rafet | 1695 | SV DeTeW | 5 | 2 | 1 | 2 | 2½ | 8 | 46½ |
| 54. | Thies, Andreas | 1516 | ZIB / ACCS | 5 | 2 | 1 | 2 | 2½ | 7½ | 47½ |
| 55. | Norris, Ray | 1574 | Deutsche T | 5 | 2 | 0 | 3 | 2 | 13½ | 45½ |

| | | | | | | | | | | |
|-----|-----------------------|-------------|--------------|---|---|---|---|----|-----|-----|
| 56. | Jagodzinski, Michael | 1511 | Deutsche T | 5 | 2 | 0 | 3 | 2 | 13 | 38½ |
| 57. | Schilly, Hans-Joachim | 1801 | Deutsche T | 5 | 1 | 2 | 2 | 2 | 11½ | 43½ |
| 58. | Klemm, Manfred | 1591 | SG Bund | 5 | 2 | 0 | 3 | 2 | 11 | 44 |
| 59. | Ercivan, Erdogan | 1491 | Berliner Vol | 5 | 2 | 0 | 3 | 2 | 11 | 43½ |
| 60. | Mahlkow, Hartmut | 1565 | SG Scherin | 5 | 1 | 2 | 2 | 2 | 11 | 41½ |
| 61. | Ollek, Karl-Heinz | 1711 | Berliner Vol | 5 | 0 | 4 | 1 | 2 | 11 | 40 |
| 62. | Geiss, Alfred | 1503 | SG Bund | 5 | 1 | 2 | 2 | 2 | 9½ | 47½ |
| 63. | Mildenberger, Hans | 1592 | SG BVG-H | 5 | 2 | 0 | 3 | 2 | 9½ | 45½ |
| 64. | Irmeler, Norbert | 1353 | SG Berliner | 5 | 2 | 0 | 3 | 2 | 9½ | 42 |
| 65. | von Schöning, Ulrich | 1502 | Berliner Vol | 5 | 1 | 2 | 2 | 2 | 9 | 39½ |
| 66. | Gundlach, Heiko | 1557 | ZIB / ACCS | 5 | 1 | 2 | 2 | 2 | 8 | 42½ |
| 67. | Zylis, Giannis | 1423 | ZIB / ACCS | 5 | 1 | 1 | 3 | 1½ | 12½ | 41½ |
| 68. | Natter, Manfred | 1739 | ZIB / ACCS | 4 | 1 | 1 | 2 | 1½ | 12 | 41 |
| 69. | Theilig, Dr. Reinhard | 1453 | SG Bund | 5 | 1 | 1 | 3 | 1½ | 11½ | 41½ |
| 70. | Pannek, Hans-Joachim | 1454 | SG Bund | 5 | 0 | 3 | 2 | 1½ | 11 | 42½ |
| 71. | Rolf, Ivo Arne | 1500 | ZIB / ACCS | 5 | 1 | 1 | 3 | 1½ | 11 | 40 |
| 72. | Muhammedsade, Tseihun | 1400 | ZIB / ACCS | 5 | 1 | 1 | 3 | 1½ | 10 | 41½ |
| 73. | Woeller, Mattes | 1387 | Rolls Royc | 5 | 1 | 1 | 3 | 1½ | 10 | 38 |
| 74. | Widemann, Anselm | 1728 | SV DeTeW | 4 | 1 | 1 | 2 | 1½ | 9½ | 44½ |
| 75. | Regeler, Wulf | 1484 | Deutsche T | 5 | 1 | 1 | 3 | 1½ | 9½ | 42 |
| 76. | Mersmann, Till | 1561 | SG WiHeil | 5 | 1 | 1 | 3 | 1½ | 9½ | 41½ |
| 77. | Schröter, Dr. Jürgen | 1510 | Rolls Royc | 4 | 0 | 3 | 1 | 1½ | 9½ | 37 |
| 78. | Kiechle, Friedrich | 1337 | SV Justitia | 5 | 0 | 3 | 2 | 1½ | 9 | 37½ |
| 79. | Seidel, Frank | 1400 | SG Berliner | 5 | 1 | 1 | 3 | 1½ | 7½ | 41½ |
| 80. | Pöhle, Uwe | 1456 | ZIB / ACCS | 5 | 1 | 1 | 3 | 1½ | 6½ | 44½ |
| 81. | Kretzschmar, Jan | 1497 | ZIB / ACCS | 4 | 1 | 1 | 2 | 1½ | 6½ | 38 |
| 82. | Mahler, Sonja | 1461 | SK Gillette | 5 | 1 | 0 | 4 | 1 | 13½ | 44½ |
| 83. | Barnekow, Peter | 1574 | B S R | 5 | 1 | 0 | 4 | 1 | 12 | 44 |
| 84. | Schöppe, Christian | 1439 | ZIB / ACCS | 5 | 1 | 0 | 4 | 1 | 11 | 41½ |
| 85. | Jorcke, Wolfgang | 1361 | SG Bund | 5 | 1 | 0 | 4 | 1 | 11 | 36 |
| 86. | Mühlwinkel, Rüdiger | 1501 | SG Bund | 5 | 0 | 2 | 3 | 1 | 10 | 40½ |
| 87. | Kemnitz, Wolfgang | 1131 | SG Bund | 5 | 1 | 0 | 4 | 1 | 7 | 40½ |
| 88. | Heimes, Peter | 1741 | SG WiHeil | 5 | 0 | 1 | 4 | ½ | 9½ | 44 |
| 89. | Keshvari, Nima | 1291 | ZIB / ACCS | 5 | 0 | 1 | 4 | ½ | 9½ | 41½ |

Die Mannschafts-Blitz-Meisterschaft "Formel 1800" der FV Schach e.V. am 25. Januar 2006

Die Veranstaltung hatte leider eine geringere Resonanz als erwartet - nur 8 Teams fanden den Weg in die Arcostr. Die hatten jedoch alle ihren Spaß und bekamen "Schach satt" - insgesamt 21 Mal mußten die Uhren angestellt werden. Dank eines fulminanten Schlußspurts im 3. Durchgang, in dem sie alle Begegnungen gewannen, zog die Mannschaft von ZIB / ACCSB I noch an BA Tempelhof vorbei und errang mit einem Punkt Vorsprung den Titel. BAT mußte sich - wie im Vorjahr mit dem 2. Platz begnügen und Titelverteidiger BSR reichte es nur zu Platz 3 - knapp vor Osram.



ZIB / ACCSB I spielte in der Besetzung Marco Block, Firdowci Abdullaew, Daniel Werner und Jan Kretzschmar.

*FV Schach - Mannschafts-Blitz-Meisterschaft "Formel 1800"
2005/06 am 25.01.2006*

| <u>Platz</u> | <u>Team</u> | <u>MP</u> | <u>BP</u> |
|--------------|-----------------|-----------|-----------|
| 1 | ZIB / ACCSB I | 45 | 51,5 |
| 2 | BA Tempelhof | 44 | 52 |
| 3 | BSR (TV) | 27 | 41 |
| 4 | SV OSRAM | 26 | 40 |
| 5 | ZIB / ACCSB II | 26 | 38 |
| 6 | SV Senat | 22 | 38 |
| 7 | ZIB / ACCSB III | 14 | 28 |
| 8 | SC EPA | 8 | 19,5 |

FV Schach - Partie des Jahres 2005

Die Abstimmung über die Partie des Jahres 2005 ist beendet. Mit der überwältigenden Mehrheit von 56 % der abgegebenen Stimmen wurde die Partie zwischen

Erik Allgaier und Gerd Barnack aus der 6. Runde der Berliner Einzelmeisterschaft 2004/05 - gespielt am 16. Februar 2005

zur Partie des Jahres 2005 gewählt. 179 abgegebene Stimmen bedeuteten eine Steigerung der Teilnehmerzahl gegenüber dem Vorjahr um 188 %. Danke an alle Teilnehmer !

Hier sind noch einmal alle zur Wahl gestellten Parteien :

(1) Allgaier,Erik (1984) – Barnack,Gerd (1812) [B08]

EM 2004/05 Berlin (6.7), 16.02.2005

1.d4 g6 2.e4 ♗g7 3.♖f3 d6 4.♗d3 ♖f6 5.♘c3 ♘g4 6.♗g5 h6 7.♗h4 0-0 8.h3 ♖f6 9.♗c4 c6 10.a4 ♘xe4 11.♘xe4 d5 12.♘ed2 dxc4 13.♘xc4 ♔d5 14.♘e3 ♔e4 15.0-0 f5 16.♗e1 g5 17.♘g4 ♔d5 18.♘xh6+ ♗xh6 19.♗xg5 ♗g7 20.♗xe7 ♗e8 21.♘g5 ♘d7 22.♔h5 ♗xe7 23.♗xe7 ♖f6 24.♔g6 1-0

(2) Prudlo,Simon (2217) – Hohn,August (1983) [D42]

EM 2005/06 Berlin (3.1), 23.11.2005

1.e4 c6 2.c4 d5 3.cxd5 cxd5 4.exd5 ♖f6 5.♘c3 ♘xd5 6.♖f3 e6 7.d4 ♗e7 8.♗d3 ♘c6 9.0-0 ♘cb4 10.♗b1 ♖f6 11.♗e1 0-0 12.♗g5 b6 13.a3 ♘bd5 14.♘xd5 ♘xd5 15.♔d3 g6 16.♗h6 ♗e8 17.♘e5 ♗g5 18.♔f3 ♗xh6 19.♔xf7+ ♔h8 20.♘xg6+ hxg6 21.♔xg6 ♖f6 22.♔xh6+ ♔g8 23.♗e3 ♗f8 24.♔g6+ 1-0

(3) Mahlkow,Hartmut (1565) – Groeling,Juergen (1770) [B42]

EM 2005/06 Berlin (3.21), 23.11.2005

1.e4 e6 2.♖f3 c5 3.d4 cxd4 4.♘xd4 a6 5.♗d3 ♗c5 6.♘b3 ♗e7 7.0-0 ♘c6 8.♘c3 ♖f6 9.a3 b5 10.♘e2 ♔c7 11.f4 ♗b7 12.♘g3 h5 13.e5 ♘g4 14.♔e2 g6 15.h3 ♔b6+ 16.♔h1 ♘d4 17.♘xd4 ♔xd4 18.♘e4 ♗c8 19.c3 ♔b6 20.♗f3 d5 21.♘d6+ ♗xd6 22.exd6 ♔xd6 23.♔g1 ♔b6+ 24.♗e3 ♘xe3 25.♗e3 0-0 26.♔h2 ♗ce8 27.♗g3 ♔h7 28.♔xh5+ ♔g7 29.♗xg6+ 1-0

(4) Stark,Ingo (2042) – Kersten,Martin (1648) [C92]

MP 2005/06 Berlin (2.1), 01.12.2005

1.e4 e5 2.♖f3 ♘c6 3.♗b5 a6 4.♗a4 ♖f6 5.0-0 b5 6.♗b3 ♗e7 7.♗e1 0-0 8.c3 d6 9.h3 ♗b7 10.d4 ♔d7 11.♘bd2 ♗fe8 12.♖f1 exd4 13.cxd4 ♗f8 14.♘g3 ♘d8 15.d5 h6 16.♗d2 c5 17.♗c3 ♘h7 18.e5 c4 19.♗c2 dxe5 20.♗e4 ♗d6 21.♖f5 ♖f6 22.♘xd6 ♔xd6 23.♗xe5 ♗xe5 24.♘xe5 ♘xe4 25.♗xe4 ♔f6 26.♘d7 ♔xb2 27.♗e2 ♔c3 28.♗e3 ♔b2 29.♗b1 ♔xa2 30.♗e2 ♔a3 31.♖f6+ gxf6 32.♗e8+ 1-0

(5) Fischer,Elmar (1629) – Pfeiffer,Richard (1875) [B01]

EM 2005/06 Berlin (4.10), 14.12.2005

1.e4 d5 2.exd5 ♖f6 3.♖f3 ♘xd5 4.d4 g6 5.c4 ♘b6 6.♘c3 ♗g7 7.♗f4 0-0 8.♗c1 ♘c6 9.♘b5 e5 10.♗g3 a6 11.♘c3 exd4 12.♘d5 ♘xd5 13.cxd5 ♔xd5 14.♗c4 ♔a5+ 15.♔d2 ♗e8+ 16.♔d1 ♔h5 17.♔f4 ♗e6 18.♔xc7 ♗xc4 19.♗xc4 ♔f5 20.♘d2 ♔e6 21.♗f1 ♔e2+ 22.♔c1 d3 23.f3 ♗xb2+ 24.♔xb2 ♔xd2+ 25.♔b3 ♘a5+ 26.♔a3 ♘xc4+ 27.♔xc4 ♗ac8 28.♗f4 ♔a5+ 0-1

Das ist das Ergebnis der Internet-Abstimmung :

| | | | |
|----------|--------------------|-------------|--------|
| 1. Platz | Allgaier - Barnack | 101 Stimmen | 56,4 % |
| 2. Platz | Prudlo - Hohn | 62 Stimmen | 34,6 % |
| 3. Platz | Stark - Kersten | 8 Stimmen | 4,5 % |
| 4. Platz | Mahlkow - Gröling | 5 Stimmen | 2,8 % |
| 5. Platz | Fischer - Pfeiffer | 3 Stimmen | 1,7 % |

Fotos von der Preisverleihung am 18. Januar 2006.

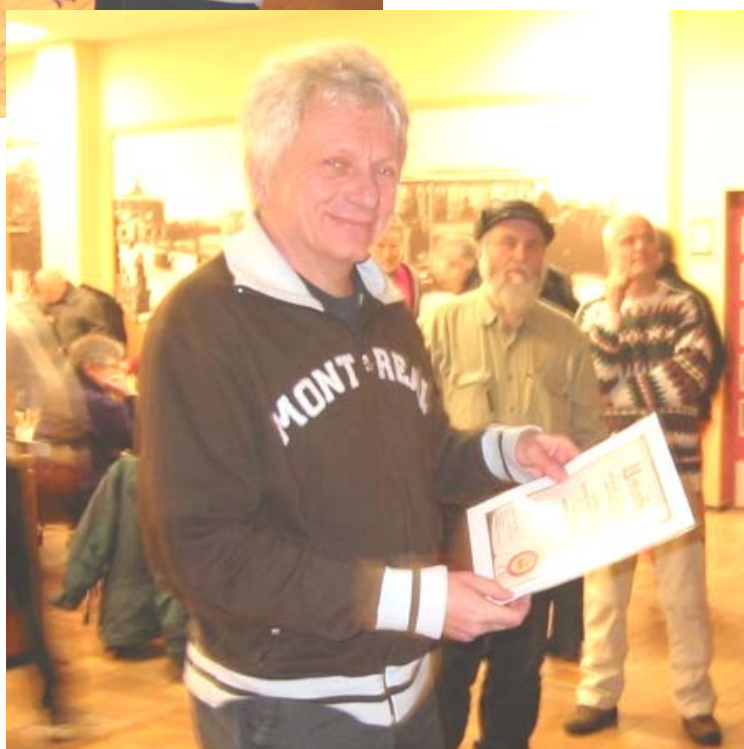

(501) Allgaier,Erik (1984) – Barnack,Gerd (1812) [B08]

Partie des Jahres 2005 Berlin, 16.02.2005

[Allgaier,E]

FV Schach e.V., EM 2004/05, Runde 6, Brett 7. **1.d4 g6 2.e4 ♘g7 3.♗f3 d6 4.♙d3 ♗f6** [4...c5 ... wäre mir deutlich unangenehmer gewesen. Mit ♗f6 ergibt sich eine Pirc-Verteidigung mit evtl. ♙e3, ♖d2 und Läuferabtausch, bei welchem der "Tempoverlust" ♙g7 ungünstig sein kann.] **5.♗c3 ♗g4 6.♙g5 h6** Die Frage ist: sind die ♗-Züge am schwarzen Königsflügel Schwächung oder Angriff? **7.♙h4 0-0 8.h3 ♗f6 9.♙c4** Gehört der weiße ♙ wirklich nach c4 – im Nachhinein "Ja". **9...c6 10.a4 ♗xe4** Schwarz nimmt das Spiel in die eigene Hand, aber ist die Abwicklung tatsächlich günstig? **11.♗xe4 d5 12.♗ed2 dxc4 13.♗xc4 ♖d5 14.♗e3 ♗e4** Schwarz vertraut wohl darauf, daß er zeigen kann, daß die weißen Figuren unkoordiniert stehen. **15.0-0! f5** [15...g5 ♙g5 sofort ist viel stärker, da die folgende taktische Abwicklung vermieden wird, aber er ließ sich wohl von dem drohenden Figurengewinn verführen.] **16.♖e1 g5 17.♗g4** [Nicht ... 17.♙xg5 hxg5 18.♗xg5 ... wegen 18...♗h4] **17...♗d5**

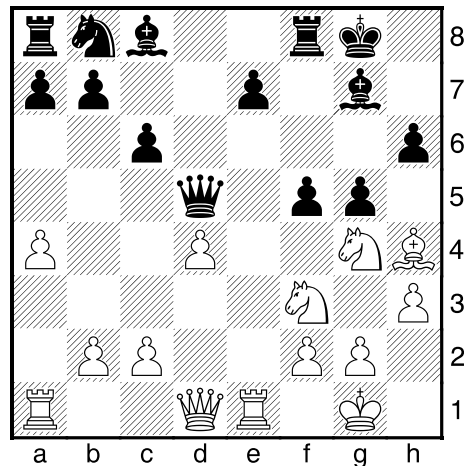

Bei richtigem taktischem Spiel ist die Pointe wohl ersichtlich. **18.♗xh6+ ♙xh6 19.♙xg5 ♙g7 20.♙xe7 ♖e8 21.♗g5 ♗d7 22.♗h5 ♖xe7 23.♖xe7 ♗f6 24.♗g6 1-0**

Betriebssportgruppe Schach



Konrad-Zuse-Zentrum
für Informationstechnik Berlin (ZIB)

[Takustraße 7, 14195 Berlin](http://www.zib.de)

U Dahlem-Dorf, Bus X83 Arnimallee, Bus 101 Limonenstr.
Tel: (030) 841 85 - 241, Fax: (030) 841 85 - 125

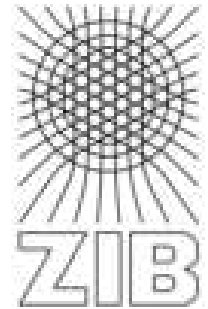

ZIB-Schnellschach-Open 2005/2006

- Terminänderung -

In der Saison 2005/2006 veranstaltet die Betriebssportgruppe ZIB/ACCSB des Konrad-Zuse-Zentrums für Informationstechnik Berlin drei Schnellschachturniere. Das 2. Turnier am 18. Februar 2006 geht in die Berliner Grand-Prix-Wertung von sechs Schnellschachturnieren ein (siehe <http://www.fvschach.de/turniere.htm>).

Die Schnellschachturniere der Saison 2005/2006 im ZIB

beginnen jeweils um 14:00 Uhr am Samstag, den

19. November 2005 (NEU!), 18. Februar 2006 (NEU!, Grand-Prix-Turnier) und 29. April 2006

- im Seminarraum, Eingang Rundbau
- Bedenkzeit 15 Minuten
- 7 Runden im Schweizer System
- Startgeld EUR 5,- für Sachpreise und Imbiss
- Anmeldungen bitte jeweils eine Woche vorher, freie Plätze werden zu Beginn der Veranstaltung an Wartende vergeben
 - Telefon: 841 85 241 (dienstlich), 411 12 76 (privat), 0179 - 5100941 (mobil)
 - Telefax: 411 090 52
 - e-mail: poehle@zib.de
- Ankündigung und Ergebnisdienst im Internet unter <http://www.zib.de/General/Organization/sport/fvschach/2006/zib-open-2006.html>

Einladung zur Jahreshauptversammlung der Fachvereinigung Schach e.V.

Die Jahreshauptversammlung der Fachvereinigung Schach e.V. findet

Am Freitag, **10.03.2006**

Im Haus des **BSVB in der Arcostr. 11 – 19** **10587 Berlin** statt.

Am U – Bahnhof Richard-Wagner-Platz bzw. hinter dem Rathaus Charlottenburg

Die Veranstaltung beginnt um **18.30 Uhr** (Einlaß ab 18.00 Uhr).

Tagesordnung

1. **Begrüßung**
2. **Feststellung der Beschlußfähigkeit**
3. **Bericht des Vorstandes und deren Ausschüsse**
4. **Bericht der Kassenprüfer**
5. **Aussprache über die Berichte**
6. **Entlastung des Vorstandes und der Ausschüsse**
7. **Neuwahlen des Vorstandes und der Ausschüsse**
8. **Anträge zur Hauptversammlung**
 - a) **zur Satzung**
 - b) **sonstige Anträge des Vorstandes und BSGen**
9. **Haushaltsplan**
10. **Sonstiges**

Der Vorstand



Antrag des Vorstandes der FV Schach e.V. an die Hauptversammlung der FV Schach e.V. am 10.03.2006, die Änderung der Meldeordnung zum 30.06.2006 in folgendem Punkt zu beschließen.

1. Änderung des Paragraphen II / 11

Bei Wechsel eines Spielers des Status I nach II durch zusätzlichen Eintritt in einen weiteren Schachverein außerhalb der FV Schach bzw. bei Wechsel eines Spielers des Status II nach I durch Austritt aus dem weiteren Schachverein außerhalb der FV Schach, besteht für die BSG sofortige Ummeldepflicht. Spieler, die von Status II auf Status I umgemeldet werden, sind erst nach einer Wartezeit von **sechs** Monaten oder **sechs** MM-Spielrunden für die MM als Status I- Spieler spielberechtigt. Für den laufenden Mannschaftspokalwettbewerb behalten diese Spieler ihre Status II-Spielberechtigung.