

# SCHACHEXPRESS

FV Schach e.V. im BSVB e.V. – Saison 50 2008/09 – Ausgabe 4

## Mannschafts-Meisterschaft

LL

TT/Wiheil gewinnt auch sein viertes Spiel und hat nach der Niederlage von BVG Helmholtz gegen den SK Präsident jetzt 3 Mannschaftspunkte Vorsprung vor seinen Verfolgern. Gillette und BAT mühen sich nach Kräften, den Anschluß nicht zu verpassen, aber die Mühe wird ihnen bisher nicht gelohnt.

A1

LL-Absteiger Alcatel hat nach dem Sieg über Bund 3 weiterhin eine weiße Weste und schießt schon wieder ein bißchen nach Oben. Die Punktausbeute von Bund 3 und BVG Helmholtz 2 ist mit je einem MP noch sehr bescheiden.

A2

Trotz der Niederlage gegen Osram 2 ist der Profi-Schach-Laden weiterhin die beste 1. Mannschaft, allerdings punktgleich mit dem diesmal spielfreien Team von ZIB/ACCSB. Noch ohne Punkterfolg sind Gillette 3 und Präsident 3, aber sie müssen sich deshalb trotzdem keine Sorgen machen, da die beiden Absteiger ja schon feststehen.

B1

Durch den knappen Sieg über den schärfsten Konkurrenten löst Senat 2 das Team von Alcatel 2 an der Tabellenspitze ab. Günter Bluhm gelang in diesem Duell der entscheidende Sieg!

B2

Die drei Teams an der Spitze gewannen ihre Spiele, daher bleibt auch in der Tabelle alles beim Alten. Am Tabellenende hatten Gardez Robe und ZIB/ACCSB wieder einmal das Nachsehen und kommen daher nicht vom Fleck.

C1

Alcatel 3 und Vattenfall erobern nach ihren Siegen die Aufstiegsplätze. Aber durch die ungleiche Zahl der absolvierten Spiele wird das Tabellenbild bis zum Saisonende immer etwas unklar bleiben.

C2

Justitia 1 konnte gegen Rolls Royce gewinnen und so zu den führenden Teams von Senat 4 und Telekom 2 aufschließen. Das Tabellenende ziert ebenfalls ein Trio der bisher noch nicht ganz so erfolgreichen Mannschaften.

D

Mit Müh' und Not gewinnt Tieto Enator 3,5:2,5 gegen Vattenfall 2 und wahrt damit seine makellose Bilanz. Aber der nächste Gegner wartet schon, um den Moabitern ein Bein zu stellen.

## Mannschaftspokal

Am 17.12.08 wurde das Viertelfinale ausgelost. Roger Piotrowski (Telekom) zog diese interessanten Paarungen

Deutsche Bahn/BSW (LL, Titelverteidiger) - Profi-Schach-Laden (A-Klasse)  
Alcatel (A-Klasse) - BSR (A-Klasse)  
SV Osram (LL) - BA Tempelhof (LL)  
BVG Helmholtz (LL) - TT/Wiheil (LL-Tabellenführer)

...und garantierte damit, daß mindestens eine unterklassige BSG im Halbfinale vertreten sein wird.

## Einzel-Meisterschaft

In der 4. Runde verlor Erik Allgaier überraschend gegen Dr. Wolfhard Trebbin, der jetzt zusammen mit Rüdiger Schüttig verlustpunktfrei die Tabelle anführt. Die Runde wurde nachträglich vom tragischen Unfalltod von Bernhard Jonas überschattet, der 4 Tage später in Österreich verunglückte.

In der 5. Runde am 07.01.2009 konnten die beiden Führenden ihre weiße Weste behalten.

Rangliste: Stand nach der 5. Runde (07.01.2009)

Rang	Teilnehmer	TWZ	Verein/Ort	G S R V	Pkt	Buchh	BuSumm
1.	Schüttig, Rüdiger	2237	Deutsche Bahn	5 5 0 0	5	13½	55
2.	Trebbin, Dr. Wolfhard	1950	SG Bund	5 5 0 0	5	12½	55½
3.	Hohn, August	1994	SK Präsident	5 4 1 0	4½	11½	50
4.	Allgaier, Erik	2010	BVG-Helmholtz	5 4 0 1	4	15	52
5.	Bergemann, Uwe	1973	Berl.Volksbank	5 4 0 1	4	13½	49½

**Impressum.**

Schachexpress –  
Die Publikation der Fach-  
Vereinigung Schach e.V.

**Herausgeber :**

Die FV Schach e.V. im  
Betriebssport-Verband  
Berlin-Brandenburg e.V.

**Redaktionssitz :**

Bernhard Riess  
M.-v.-Richthofen-Str. 172  
12101 Berlin  
Tel. : 0177 / 752 43 78  
Email : [express@fvschach.de](mailto:express@fvschach.de)

**Erscheinungsweise :**

Vor der nachfolgenden Runde  
der MM

**© Copyright :**

Nachdruck sowie Nutzung in  
elektronischen Medien - auch  
nur auszugsweise - nur mit  
vorheriger Genehmigung.

Für unaufgefordert eingesandte  
Manuskripte und Fotos wird  
keine Verantwortung über-  
nommen.

**Redaktion :**

Bernhard Riess

**Verantwortlich :**

LL : B. Riess  
A1 – B1 : U. Pöhle  
A2 – B2 : O. Jahn  
C1 – C2 : U.P. / B.R.  
D : R.Schildt

**Mitarbeiter :**

R. Zöllner, B.-J. Hankow, Dr.  
K.-J. Siewert, W. Wendt, U.  
Pöhle, O. Jahn, A. Safai-Nia,  
R. Schildt

Bei Briefen an die Redaktion  
wird, sofern nicht ausdrücklich  
untersagt, die Einwilligung zur  
Veröffentlichung voraus-  
gesetzt.

Mit Namen gezeichnete Artikel  
stellen nicht unbedingt die  
Meinung der Redaktion dar.

Eines der offiziellen Organe  
der FV Schach e.V.

---

**FV Schach - Fax-Nr. :** 01803 – 5518 – 75243  
**FV Schach - Homepage :** <http://www.fvschach.de>  
**FV Schach - Email :** [post@fvschach.de](mailto:post@fvschach.de)  
**Ergebnismeldung EM :** [Einzelmeisterschaft@fvschach.de](mailto:Einzelmeisterschaft@fvschach.de)

---

Legende : M = Meister / P = Pokalsieger / N = Aufsteiger / A = Absteiger

---

**Der Vorstand der FV Schach. e.V.****I. Vorsitzender**

Zöllner Rainer Bieselheider Weg 38 13465 Berlin Tel. 0175- 525 1656  
Email: [1.Vorsitzender@fvschach.de](mailto:1.Vorsitzender@fvschach.de)

**Stellv. Vorsitzender**

Hankow Bert-Jürgen Richard-Wagner-Str. 23 10585 Berlin Tel. 341 16 23  
Email : [2.Vorsitzender@fvschach.de](mailto:2.Vorsitzender@fvschach.de)

**Schatzmeister**

Siewert Dr. Klaus-Jürgen Wikinger Ufer 9 10555 Berlin Tel. 392 89 26  
Email : [schatzmeister@fvschach.de](mailto:schatzmeister@fvschach.de)

**Schriftführer**

Wendt Wolfgang Zwickauer Damm 141 12355 Berlin Tel. 662 19 83  
Email : [schriftfuhrer@fvschach.de](mailto:schriftfuhrer@fvschach.de)

**Spielleiter**

Riess Bernhard Manfred-v.-Richthofen-Str.172 12101 Berlin Tel. 0177- 752 4378  
Email : [spielleiter@fvschach.de](mailto:spielleiter@fvschach.de) Fax 3386 2250

**Stellv. Spielleiter**

Pöhle Uwe Gorkistr.182 13347 Berlin Tel. 411 12 76  
Email : [2.Spielleiter@fvschach.de](mailto:2.Spielleiter@fvschach.de) Fax 411 090 52

---

**Sprecher des Schiedsgerichts**

Christochowitz Lothar Rheingastr. 3 12161 Berlin Tel. 822 91 97  
Email : [sprecher.des.schiedsgerichts@fvschach.de](mailto:sprecher.des.schiedsgerichts@fvschach.de)

---

**TO 1.10.2**

Gillette 1 Rd. 1  
Gillette 4 Rd. 1, 2 ff.  
PSL 2 Rd. 1  
Gillette 2 Rd. 2 ff.  
BSR 1 Rd. 3  
RBB 1 Rd. 4 ff.

**TO 1.6.10**

PSL 1 Rd. 2  
BSR MP AF

**LL, 4. Runde**

SG TT/WiHeil 1	5,0 : 1,0	Bayer-Schering 1
SV OSRAM 1	4,5 : 1,5	SK Gillette 1
Deutsche Bahn /BSW 1	4,0 : 2,0	SG Bund 1
BVG Helmholtz 1	2,0 : 4,0	SK Präsident 1
BA Tempelhof 1	2,5 : 3,5	SV DeTeWe 1

**LL, Vorschau 5. Runde**

Di 13.01.	18.00	Bayer-Schering 1	:	SV DeTeWe 1
Mo 12.01.	18.00	SK Präsident 1	:	BA Tempelhof 1
Mi 14.01.	18.00	SG Bund 1	:	BVG Helmholtz 1
Mo 12.01.	18.30	SK Gillette 1	:	Deutsche Bahn /BSW
Mo 12.01.	18.30	SG TT/WiHeil 1	:	SV OSRAM 1

**Landesliga Saison 2008/09**

		Punkte	Brettpunkte	Sp	G	U	V
1	SG TT/Wiheil 1	12	17,5 : 6,5	4	4	0	0
2	SK Präsident 1	9	14,5 : 9,5	4	3	0	1
3	BVG Helmholtz 1	9	13,5 : 10,5	4	3	0	1
4	SV DeTeWe 1	9	12,5 : 11,5	4	3	0	1
5	SV Osrsm 1 (N)	6	13,5 : 10,5	4	2	0	2
6	Deutsche Bahn/BSW 1 (P)	6	12,5 : 11,5	4	2	0	2
7	SG Bayer-Schering-Pharma 1 (N)	4	9,5 : 14,5	4	1	1	2
8	SG Bund 1	3	9,5 : 12,5	4	1	0	3
9	SK Gillette 1 (M)	1	6,0 : 16,0	4	0	1	3
10	BA Tempelhof 1	0	9,0 : 15,0	4	0	0	4

**LL SG TT/Wiheil 1 5,0 : 1,0 SG Bayer-Schering 1**

101	Schmidt-Schäffer	0 : 1	Schnitzer	103
102	FM Figura	1 : 0	Schmidt	107
103	IM Muse	+ : -	Voß	108
203	Prudlo	1 : 0	Hamann	111
204	Lahtela	+ : -	Heinrich	112
205	Gaerths	1 : 0	Mahlkow	116

Ein Punkt am Spitzenbrett sieht zwar gut aus, aber er reicht nicht, um Erfolg mit der Mannschaft zu haben. Die anderen 3 von B-S-P verloren ihre Partien, zwei waren erst gar nicht da – und fertig ist der 5:1-Kantersieg von TT/Wiheil. Diese haben jetzt 3 MP Vorsprung vor ihren Verfolgern und sind klar auf Titelkurs.

**LL SV Osrsm 1 4,5 : 1,5 SK Gillette 1**

102	FM Wintzer	½ : ½	FM Berger	103
104	Schulz	1 : 0	Schargarodskij	202
108	Hoffmann	+ : -	Schulz	203
204	Gebert	½ : ½	Schildt	205
206	Karlsch	½ : ½	Hadj Sassi	206
209	Genz	+ : -	Gärtner	207

Auch in dieser Runde konnte Gillette nicht komplett antreten. Die vier angetretenen Spieler wurden von ihren Gegnern in Schach gehalten, so daß ein klarer Sieg für Osrsm herausrang. Mit 6 Punkten aus 4 Runden hat der Aufsteiger bis jetzt schon einen ordentlichen Score erzielt.

**LL Dt. Bahn/BSW 1 4,0 : 2,0 SG Bund 1**

103	GM Muse	½ : ½	Schnabel	103
104	FM Kleeschätzky	½ : ½	Tyrtania	104
105	Schüttig	1 : 0	Schmidbauer	105
108	Woschsch	1 : 0	FM Heuer	107
110	Ingmann	½ : ½	Jonas	109
201	Jauk	½ : ½	Altenkirch	110

Der Pokalsieger macht mit der SG Bund kurzen Prozeß. 4 Remis und zwei Siege sprechen eine deutliche Sprache. Damit begibt sich die Bahn auf eine lange und mühsame Aufholjagd, die sie zumindest auf einen der Medallienplätze führen soll. Das wird nach den zwei Niederlagen des Herbstes aber schwer werden...

**LL BVG Helmholtz 1 2,0 : 4,0 SK Präsident 1**

101	Damm	- : +	GM Meister	102
102	FM Weber	0 : 1	FM Becker	103
104	Kauschmann	0 : 1	FM Gruzmann	104
105	Eisenträger	½ : ½	Braslawskij	105
106	Branding	1 : 0	Schilar	106
208	Amann	½ : ½	Vogel	107

Der BVG gelang es nicht, ihre weiße Weste zu behalten. Der SK Präsident gewann einmal kampfflos und zweimal am Brett, zusammen mit den beiden Remisen genügte das für den Mannschaftssieg und den zweiten Tabellenplatz. In Runde 5 gegen Bund muß Helmholtz jetzt beweisen, ob sie sich in der Spitzengruppe halten können.

**LL BA Tempelhof 1 2,5 : 3,5 SV DeTeWe 1**

102	IM Thiede	0 : 1	FM Lehmann	103
103	IM von Herman	+ : -	Kohler	104
105	Düster	½ : ½	Neumann	106
205	Sarre	0 : 1	Kralisch	107
207	Baranowsky	0 : 1	Uecker	108
208	Ritz	1 : 0	Walz	201

Gegen DeTeWe mußte BAT jetzt schon die 5. Niederlage in Folge einstecken – und das, obwohl es einen kampfflosen Punkt gratis gab. Für die Tempelhofer wird der Klassenerhalt in dieser Saison ganz schwer werden, zumal auch die Aufsteiger schon gepunktet haben. Aber sie müssen ja auch noch gegen einige Gegner aus den unteren Tabellenregionen antreten, da bleibt noch Hoffnung.

**A1, 4. Runde**

SV Allianz 1	4,5	:	1,5	BVG Helmholtz 2
SK Präsident 2	3,5	:	2,5	BA Tempelhof 2
Alcatel 1	3,5	:	2,5	SG Bund 3
SG Bund 5	1,5	:	4,5	SV Senat 1
spielfrei		:		SG TT/WiHeil 3

**A1, Vorschau 5. Runde**

Di	13.01.	18.30	BVG Helmholtz 2	:	SG TT/WiHeil 3
			SV Senat 1	:	spielfrei
Mi	14.01.	18.00	SG Bund 3	:	SG Bund 5
Mi	14.01.	19.00	BA Tempelhof 2	:	Alcatel 1
Di	13.01.	17.30	SV Allianz 1	:	SK Präsident 2

**A - 1 Saison 2008/09**

		Punkte	Brettunkte	Sp	G	U	V
1	Alcatel 1 (A)	9	12,5 : 5,5	3	3	0	0
2	SK Präsident 2	9	14,0 : 10,0	4	3	0	1
3	SG TT/Wiheil 3 (N)	6	9,5 : 8,5	3	2	0	1
4	SV Senat 1	6	14,5 : 9,5	4	2	0	2
5	SV Allianz 1	6	11,0 : 13,0	4	2	0	2
6	BA Tempelhof 2 (N)	5	12,0 : 12,0	4	1	2	1
7	SG Bund 5	3	6,5 : 11,5	3	1	0	2
8	BVG Helmholtz 2	1	6,0 : 12,0	3	0	1	2
9	SG Bund 3	1	10,0 : 14,0	4	0	1	3
10	SK Gillette 2	0	0,0 : 0,0	0	0	0	0

<b>A1</b>	<b>SV Allianz 1</b>	<b>4,5 : 1,5</b>	<b>BVG Helmholtz 2</b>	
101	Boewer	1 : 0	Göbel	202
102	Miersch	1 : 0	Hoffmann	203
103	Lorenz	0 : 1	Allgaier	204
104	Paschkowski	1 : 0	Weiss	205
105	Pelzer	½ : ½	Schumacher	207
106	Scherer	1 : 0	Aulitzky	210

Mit Siegen an den Brettern 2 und 6 vermasselt Allianz den BVGern den ersten Mannschaftsieg der Saison deutlich und steigt um 2 Plätze in der Tabelle.

<b>A1</b>	<b>SK Präsident 2</b>	<b>3,5 : 2,5</b>	<b>BA Tempelhof 2</b>	
201	Rovenski	½ : ½	Kettenburg	202
203	Cusnariov	1 : 0	Müller	203
204	Shapiro	0 : 1	Körlin	204
207	Tsursumia	0 : 1	Mandelkow	206
210	Luzik	1 : 0	Müller	209
211	Zarubin	1 : 0	Lehmann	307

Alle Punktgewinne der Tempelhofer gelangen gegen vermeintlich stärkere Gegner. Das hatte sich die Präsidenten wohl nicht gedacht, dass es so knapp werden würde.

<b>A1</b>	<b>Alcatel 1</b>	<b>3,5 : 2,5</b>	<b>SG Bund 3</b>	
102	FM Paulsen	0 : 1	Schönfeld	302
104	FM Baumbach	½ : ½	Walter	304
105	Nowka	½ : ½	Schwarz	306
106	Röblitz	1 : 0	Lange	309
201	Klotzsche	½ : ½	Harwardt	310
203	Alic	1 : 0	Auersch-Saworski	311

Mit unglaublichen 2,5 Punkten hätte Abstiegskandidat Bund 3 dem Tabellenführer beinahe ein Bein gestellt.

<b>A1</b>	<b>SG Bund 5</b>	<b>1,5 : 4,5</b>	<b>SV Senat 1</b>	
501	Hälsig	½ : ½	Albrecht	104
503	Große	0 : 1	Burger	105
505	Bauer	- : +	Hahlbohm	107
507	Hoffbauer	0 : 1	Saueremann	109
508	Klemm	+ : -	Günther	110
509	Mühlwinkel	0 : 1	Prey	207

Mit dem an nur 4 Brettern erspielten Sieg zieht Senat 1 an Bund 5 vorbei in die obere Tabellenhälfte und verbannt Bund 5 nach unten – ein typisches sogenanntes 6-Punkte-Spiel.

<b>A1</b>	<b>spielfrei</b>		<b>SG TT/WiHeil 3</b>	
-----------	------------------	--	-----------------------	--

In der nächsten Runde kann Senat nur zuschauen und droht, vom 4. Platz wieder abzurutschen.

Obwohl sie spielfrei war, behauptet die dritte Mannschaft von TT/Wiheil als Neuling den 3. Tabellenplatz.

Mit einem Sieg in der 5. Runde gegen BVG Helmholtz könnte sie diesen Platz weiter festigen.

**A2, 4. Runde**

SG TT/WiHeil 2	4,5 : 1,5	SK Gillette 3
SV Osrasm 2	3,5 : 2,5	Profi-Schach-L. 1
SG Bund 2	:	spielfrei
SG Bund 4	4,0 : 2,0	SK Präsident 3
spielfrei	:	ZIB/ACCSB 1

**A2, Vorschau 5. Runde**

Mo 12.01. 18.30	SK Gillette 3	: ZIB/ACCSB 1
	SK Präsident 3	: spielfrei
	spielfrei	: SG Bund 4
Mi 14.01. 19.00	Profi-Schach-L. 1	: SG Bund 2
Mo 12.01. 18.30	SG TT/WiHeil 2	: SV Osrasm 2

**A - 2 Saison 2008/09**

		Punkte	Brettpunkte	Sp	G	U	V
1	SG Bund 2	6	8,0 : 4,0	2	2	0	0
2	Profi-Schach-Laden 1	6	12,0 : 6,0	3	2	0	1
3	SG TT/Wiheil 2	6	11,5 : 6,5	3	2	0	1
4	SG Bund 4	6	10,5 : 7,5	3	2	0	1
5	SV Osrasm 2 (N)	6	9,5 : 8,5	3	2	0	1
6	ZIB/ACCSB 1 (A)	6	9,0 : 9,0	3	2	0	1
7	SK Gillette 3	0	3,0 : 15,0	3	0	0	3
8	SK Präsident 3	0	8,5 : 15,5	4	0	0	4
9	BSR 1	0	0,0 : 0,0	0	0	0	0
10	RBB 1	0	0,0 : 0,0	0	0	0	0

<b>A2</b>	<b>SG TT/Wiheil 2</b>	<b>4,5 : 1,5</b>	<b>SK Gillette 3</b>	
201	FM Reichenbach	+ : -	Hoppe	301
206	FM Bachmann	1 : 0	Hintze	302
208	Hildebrand	0 : 1	Reiche	303
305	Jurkatis	½ : ½	Feikes	306
306	Schroeder-Wildberg	+ : -	Groch	307
308	Neumann	1 : 0	Kranch	404

In dieser Runde startet TT/Wiheil2 mit einem Vorsprung von zwei punkten, was dann letzten Endes auch zu einem souveränen Sieg reichte. Gillette3 ist damit immer noch ohne Punkt.

<b>A2</b>	<b>SV Osrasm 2</b>	<b>3,5 : 2,5</b>	<b>Profi-Schach-Laden 1</b>	
207	Wagner	+ : -	Ribic	105
208	Lohse	½ : ½	FM Simon	106
210	Riess	½ : ½	Osterloh	108
301	Mayer	½ : ½	Hoffmann	109
303	Schimmel	0 : 1	Barnack	110
306	Saremba	+ : -	Borchers	204

Auch hier startet Osrasm2 mit einem Zwei-Punkte-Vorsprung, was dann auch noch reichte. Auch wenn sich die Schachfreunde von Osrasm ganz schön ins Zeug legen mussten. Den Profi-Schach-Laden verschlägt's damit auf Platz zwei.

<b>A2</b>	<b>SG Bund 2</b>	<b>spielfrei</b>
-----------	------------------	------------------

<b>A2</b>	<b>SG Bund 4</b>	<b>4,0 : 2,0</b>	<b>SK Präsident 3</b>	
401	Puhlmann	½ : ½	Sawlin	301
402	Piersig	½ : ½	Artukovic	302
403	Haseloff	½ : ½	Müller	304
408	Diwisch	1 : 0	Pelivan	306
409	Göhringer	½ : ½	Zeidler	307
410	Burmeister	1 : 0	Zirkin	405

Bund 4 siegt souverän ohne eine Partie zu verlieren, und behält sich damit noch alle Möglichkeiten offen.

Präsident drei damit am Tabellenende.

<b>A2</b>	<b>spielfrei</b>	<b>ZIB/ACCSB 1</b>
-----------	------------------	--------------------

**B1, 4. Runde**

Stern 66-1	3,0	:	3,0	SV DeTeWe 2
SK Präsident 4	4,5	:	1,5	RBB 2
Profi-Schach-Laden 2	3,5	:	2,5	Berliner Volksbank 1
SG Bund 7	3,5	:	2,5	UBA 1
Alcatel 2	2,5	:	3,5	SV Senat 2

**B1, Vorschau 5. Runde**

Mi	14.01.	18.15	SV DeTeWe 2	:	SV Senat 2
Di	13.01.	17.00	UBA 1	:	Alcatel 2
Mo	12.01.	17.30	Berliner Volksbank 1	:	SG Bund 7
Do	15.01.	18.00	RBB 2	:	Profi-Schach-Laden 2
Di	13.01.	18.00	Stern 66-1	:	SK Präsident 4

**B - 1 Saison 2008/09**

		Punkte	Brettunkte	Sp	G	U	V
1	SV Senat 2	10	14,0 : 10,0	4	3	1	0
2	Alcatel 2	9	16,0 : 8,0	4	3	0	1
3	Stern 66 1	8	14,0 : 10,0	4	2	2	0
4	SK Präsident 4	7	14,5 : 9,5	4	2	1	1
5	SG Bund 7	5	11,5 : 12,5	4	1	2	1
6	Berliner Volksbank 1	4	11,0 : 13,0	4	1	1	2
7	UBA 1	4	10,5 : 13,5	4	1	1	2
8	RBB 2 (N)	3	11,5 : 12,5	4	1	0	3
9	Profi-Schach-Laden 2	3	8,0 : 16,0	4	1	0	3
10	SV DeTeWe 2	2	9,0 : 15,0	4	0	2	2

**B1 Stern 66 1 3,0 : 3,0 SV DeTeWe 2**

102	Radjenovic	½ : ½	Grüner	202
104	Boskovic	+ : -	Weitemeier	203
105	Schelling	½ : ½	Muratovic	207
107	Kern	+ : -	Borrys	209
108	Arndt	0 : 1	Rock	210
109	Malnar	0 : 1	Günday	211

Mit nur 4 Spielern erreicht DeTeWe immerhin noch ein Remis, rutsche aber dennoch auf den letzten Platz ab, weil der direkte Konkurrent gewinnt. Und Stern 66 muss den Aufstiegsplatz räumen, weil Senat 2 vorbei zieht.  
In der 5. Runde empfängt Stern mit Präsident 4 einen Tabellennachbarn.

**B1 SK Präsident 4 4,5 : 1,5 RBB 2**

401	Major	+ : -	Britze	202
403	Itkins	1 : 0	Kersten	203
404	Slepuschkin	½ : ½	Schastok	204
406	Abdullaew	1 : 0	Saloga	205
407	Vitson	½ : ½	Lessner	207
409	Bykow	½ : ½	Tresenreuter	208

Begünstigt durch einen kampflosen Sieg und Remis an den beiden hinteren Brettern behält Präsident die Punkte zu Hause.

In der nächsten Runde geht's für RBB gegen die Profis schon unmittelbar um den Kampf gegen den Abstiegsplatz

**B1 Profi-Schach-L. 2 3,5 : 2,5 Berliner Volksbank 1**

201	Poetke	½ : ½	Barna	101
202	Schönherr	+ : -	Plenz	104
206	Roeser	½ : ½	Ollek	105
208	Hackenschmidt	½ : ½	Eppich	106
210	Ghojavand	0 : 1	Schröter	208
212	Hyb	+ : -	Liesenfeld	209

Geschwächt durch 2 kampflose Bretter verhilft die Volksbank den Profis zum ersten Sieg und muss Bund 7 in der Tabelle vorbeiziehen lassen.

Gleich in der 5. Runde haben die Bänker die Chance, gegen Bund 7 die alte Reihenfolge wieder herzustellen.

**B1 SG Bund 7 3,5 : 2,5 UBA 1**

701	Johannsen	0 : 1	Stark	101
703	Schneider	½ : ½	Fleischmann	105
705	Wirth	½ : ½	Schmalzried	108
707	Rießbeck	½ : ½	Pfeiffer	109
708	Scholz	1 : 0	von Leitner	110
709	Schwark	1 : 0	Christochowitz	111

Im Vergleich zweier fast gleichstarken Mannschaften behält Bund 7 knapp die Oberhand gegen die Umweltschützer.

In der nächsten Runde muss UBA gegen den Aufstiegs-kandidaten Alcatel antreten.

**B1 Alcatel 2 2,5 : 3,5 SV Senat 2**

204	Hilsberg	½ : ½	Bluhm	203
206	Busch	½ : ½	Noak	204
207	Ketterling	0 : 1	Bluhm	205
301	Schneider	½ : ½	Luthardt	206
302	Klevenow	½ : ½	Nalezinski	208
305	Seeger	½ : ½	Löhning	209

Im Spitzenspiel dieser Runde setzt sich Senat 2 durch und verdrängt Alcatel 2 von der Tabellenspitze.

Gegen den Vorletzten DeTeWe wird Senat in der 5. Runde Alles daran setzen, die Führung zu behaupten.

**B2, 4. Runde**

Deutsche Telekom 1	3,0	:	3,0	SV Senat 3
BSR 2	4,0	:	2,0	Gardez Robe 1
Deutsche Bahn /BSW 2	3,5	:	2,5	SG Bund 6
SG Bund 8	2,5	:	3,5	BVG Helmholtz 3
ZIB/ACCSB 2	2,5	:	3,5	SG TT/WiHeil 4

**B2, Vorschau 5. Runde**

Do	15.01.	18.00	SV Senat 3	:	SG TT/WiHeil 4
Di	13.01.	18.30	BVG Helmholtz 3	:	ZIB/ACCSB 2
Mi	14.01.	18.00	SG Bund 6	:	SG Bund 8
Mi	14.01.	17.30	Gardez Robe 1	:	Deut. Bahn /BSW 2
Do	15.01.	18.30	Deutsche Telekom 1	:	BSR 2

**B - 2 Saison 2008/09**

		Punkte	Brettpunkte	Sp	G	U	V
1	Deutsche Bahn/BSW 2	10	15,5 : 8,5	4	3	1	0
2	SG TT/Wiheil 4 (N)	9	13,0 : 11,0	4	3	0	1
3	BVG Helmholtz 3 (N)	7	13,5 : 10,5	4	2	1	1
4	SG Bund 6	6	13,0 : 11,0	4	2	0	2
5	BSR 2	6	12,5 : 11,5	4	2	0	2
6	SG Bund 8	6	12,5 : 11,5	4	2	0	2
7	SV Senat 3	4	13,0 : 11,0	4	1	1	2
8	Deutsche Telekom 1	4	10,5 : 13,5	4	1	1	2
9	ZIB/ACCSB 2	3	8,5 : 15,5	4	1	0	3
10	Gardez Robe 1	3	8,0 : 16,0	4	1	0	3

<b>B2</b>	<b>Dt. Telekom 1</b>	<b>3,0 : 3,0</b>	<b>SV Senat 3</b>	
102	Vollbrecht	0 : 1	Petzold	301
103	Geike	½ : ½	Wissell	304
104	Meseck	1 : 0	Getzuhn	306
105	Piotrowski	0 : 1	Bockelmann	308
106	Beneke	1 : 0	Gottschick	309
107	Hewig	½ : ½	Plaschke	406

Die Telekom und der Senat trennen sich mit einem Unentschieden. Das bedeutet einen Punkt für jeden.  
Beide stehen jedoch immer noch ziemlich nah am Abgrund. Da muss im Laufe der Saison noch mehr passieren.

<b>B2</b>	<b>BSR 2</b>	<b>4,0 : 2,0</b>	<b>Gardez Robe 1</b>	
201	Rabaev	0 : 1	Hankow	102
202	Eckardt	1 : 0	Lösche	103
203	Lewandowski	½ : ½	Monje	104
204	Müller	1 : 0	Ansin	105
205	Waisberg	½ : ½	Alves	106
302	Wöbke	1 : 0	Hein	202

Die BSR hat gekämpft und damit auch zurecht einen Sieg eingefahren. SF Hankow fährt aufgrund eines Fehlers von Rabaev die einzige Siegparte ein. Dennoch der letzte Platz im Moment für Gardez Robe.

<b>B2</b>	<b>Dt. Bahn/BSW 2</b>	<b>3,5 : 2,5</b>	<b>SG Bund 6</b>	
202	FM Welz	½ : ½	Sander	601
203	FM Kleeschätzky	1 : 0	Förster	602
208	Pitt	½ : ½	Weinhold	603
209	Kaiser	0 : 1	Dinius	606
210	Grunow	1 : 0	Voigt	607
301	Langner	½ : ½	Haftenberger	610

Die Dt. Bahn erkämpft sich einen knappen Sieg und behält damit den ersten Platz in der Tabelle.

Bund6 hat mit diesem Ergebnis eine ausgeglichene Statistik. Und...immerhin Platz 4

<b>B2</b>	<b>SG Bund 8</b>	<b>2,5 : 3,5</b>	<b>BVG Helmholtz 3</b>	
801	Fiedler	0 : 1	Radke	301
802	Oesterreich	½ : ½	Bandsom	302
803	Möschl	1 : 0	Mildenberger	305
805	Kroll	0 : 1	Wüsthoff	306
806	Meyer	0 : 1	Kühnlentz	307
807	Geiss	1 : 0	Lengowski	308

Wieder einmal ein knappes Ergebnis in dieser Runde. Die knapp geschlagenen SF von Bund8 rangieren jetzt im Mittelfeld.  
Helmholtz auf Platz drei schießt weiter auf einen Aufstiegsplatz.

<b>B2</b>	<b>ZIB/ACCSB 2</b>	<b>2,5 : 3,5</b>	<b>SG TT/Wiheil 4</b>	
203	Tsvadaridis	0 : 1	Großmann	401
206	Winkler	1 : 0	Janik	402
211	Pöhle	0 : 1	Albinus	404
214	Grimm	0 : 1	Lange	405
215	Götschel	½ : ½	Günther	406
216	Langner	1 : 0	Henning	408

Mit diesem letzten der knappen Siege in dieser Runde behält TT/Wiheil4 den zweiten Platz inne.  
ZIB/ACCSB2 hat wacker gekämpft, muss aber weiterhin um den Klassenerhalt bangen.

**C1, 4. Runde**

SV Allianz 2 : spielfrei (2)  
 SV Osram 3 2,5 : 3,5 Vattenfall 1  
 spielfrei (3) : SG TT/WiHeil 5  
 SC EPA 1 : spielfrei (1)  
 Berliner Volksbank 2 3,5 : 2,5 Alcatel 3

**C1, Vorschau 5. Runde**

spielfrei (2) : Alcatel 3  
 spielfrei (1) : Berliner Volksbank 2  
 Mi 14.01. 18.30 SG TT/WiHeil 5 : SC EPA 1  
 Vattenfall 1 : spielfrei (3)  
 Di 13.01. 17.30 SV Allianz 2 : SV Osram 3

**C - 1 Saison 2008/09**

		Punkte	Brettpunkte	Sp	G	U	V
1	Alcatel 3	6	11,5 : 6,5	3	2	0	1
2	Vattenfall 1	6	10,5 : 7,5	3	2	0	1
3	SG TT/Wiheil 5	4	9,0 : 9,0	3	1	1	1
4	Berliner Volksbank 2	3	6,0 : 6,0	2	1	0	1
5	SC EPA 1	3	5,0 : 7,0	2	1	0	1
6	SV Osram 3 (N)	3	7,5 : 10,5	3	1	0	2
7	SV Allianz 2	1	4,5 : 7,5	2	0	1	1
8	SK Gillette 4 (A)	0	0,0 : 0,0	0	0	0	0

**C1 SV Allianz 2 spielfrei**

In der 5. Runde trifft SV Allianz gegen Osram, das wird bestimmt ein interessanter Kampf.

**C1 SV Osram 3 2,5 : 3,5 Vattenfall 1**  
 302 Reitenbach ½ : ½ Radtke 101  
 304 Nehls ½ : ½ von Jutrzenka 102  
 305 Adam ½ : ½ Kornprobst 103  
 308 Eisermann 1 : 0 Lau 104  
 309 Schilling 0 : 1 Knispel 105  
 310 Benten 0 : 1 Sternberg 106

Trotz der guten Leistungen der SF. Nehls und Adam verliert Osram ganz knapp. Sie können in der nächsten Runde für einen besseren Tabellenplatz sorgen.

Behält Vattenfall den 2. Tabellenplatz, oder zieht Wiheil an ihnen vorbei?

**C1 spielfrei SG TT/Wiheil 5**

Ein Sieg gegen EPA bedeutet den 1. Tabellenplatz.

**C1 SC EPA 1 spielfrei**

Kann EPA in der nächsten Runde gegen Wiheil sein Punktekonto verbessern?

**C1 Berl. Volksbank 2 3,5 : 2,5 Alcatel 3**  
 202 Lücke ½ : ½ Schwarzbach 306  
 203 Strate 1 : 0 Paulke 308  
 205 Böttger ½ : ½ Linkermann 310  
 206 von Schöning ½ : ½ Haase 313  
 207 Kube 1 : 0 Lehmann 314  
 210 Spory 0 : 1 Bode 316

Die zwei Remise von den SF. Schwarzbach und Linkermann, so stark auch diese Leistungen waren, reichen nicht aus und Alcatel verliert ganz knapp.

Bei der Berl. Volksbank entscheiden die Bretter 2 und 5 das Spiel. Der SF. Kube war einfach zu stark.



**C2, 4. Runde**

Deutsche Telekom 2	:	spielfrei (2)
SV Justitia 1	3,5 : 2,5	Rolls Royce 1
Bund 9	2,5 : 3,5	SG TT/WiHeil 6
BA Tempelhof 3	5,0 : 1,0	BSR 3
spielfrei (1)	:	SV Senat 4

**C2, Vorschau 5. Runde**

		spielfrei (2)	:	SV Senat 4
		BSR 3	:	spielfrei (1)
Mi 14.01.	18.30	SG TT/WiHeil 6	:	BA Tempelhof 3
Mi 14.01.	18.30	Rolls Royce 1	:	Bund 9
Do 15.01.	18.30	Deutsche Telekom 2	:	SV Justitia 1

**C - 2 Saison 2008/09**

		Punkte	Brettunkte	Sp	G	U	V
1	SV Senat 4	7	11,0 : 7,0	3	2	1	0
2	Deutsche Telekom 2	7	10,5 : 7,5	3	2	1	0
3	SV Justitia 1	7	12,5 : 11,5	4	2	1	1
4	SG TT/Wiheil 6 (N)	6	12,5 : 11,5	4	1	3	0
5	BA Tempelhof 3	4	8,0 : 4,0	2	1	1	0
6	Rolls Royce 1	1	8,0 : 10,0	3	0	1	2
7	SG Bund 9	1	7,0 : 11,0	3	0	1	2
8	BSR 3	1	8,5 : 15,5	4	0	1	3

**C2 Dt. Telekom 2 spielfrei**

Zwei fast gleich starke Mannschaften treffen sich in der 6. Runde, kann sich Justitia durchsetzen?

**C2 SV Justitia 1 3,5 : 2,5 Rolls Royce 1**

101	Tessen	1 : 0	Bock	102
102	Lißner	1 : 0	Paris	105
103	Spiewok	0 : 1	Woeller	106
105	Winterhalter	½ : ½	Schröter	109
106	Lange	1 : 0	Fruhner	110
205	Drazkowski	0 : 1	Meiners	111

Obwohl der SF. Woeller gegen seinen viel stärkeren Gegner punktete und SF. Schröter ebenfalls eine gute Leistung erbringt verliert Rolls Roys ganz knapp.

Die Justitia kann in der kommenden Runde zeigen, wie stark sie wirklich ist.

**C2 SG Bund 9 2,5 : 3,5 SG TT/Wiheil 6**

901	Kross	0 : 1	Durth	601
902	Winz	0 : 1	Rossi	602
903	Peinelt	1 : 0	Weinrich	604
904	Peinelt	1 : 0	Semme	605
907	Irmmler	½ : ½	Theilig	607
910	Kemnitz	0 : 1	Mersmann	608

Bund 9 währ sich sehr beachtlich, obwohl die beiden Brüder SF. Peinelts und SF. Irmmler gegen ihren bedeutend stärkeren Gegner 2,5 Punkte holen, verlieren sie. Der SF. Mersmann war zu stark für SF: Kemnitz.

Die Bretter 1 und 2 können das Spiel entscheiden.

**C2 BA Tempelhof 3 5,0 : 1,0 BSR 3**

301	Thomas	½ : ½	Sell	301
303	Schüler	1 : 0	Rademacher	303
304	Körting	½ : ½	Jahn	304
306	Fischer	1 : 0	Horn	305
308	Krenz	1 : 0	Ulbrich	306
310	Aydin	1 : 0	Bläsing	308

Das BA Tempelhof war eine unüberwindbare Wand für BSR. Da hilft auch das Remis am Brett 1 nicht. Das Spiel gegen Wiheil wird sicherlich interessant werden.

BSR kann in der nächsten Runde nichts für seinen Punktstand tun.

**C2 spielfrei SV Senat 4**

In der nächsten Runde wieder pausieren, das können sich die Sportfreunde vom Senat leisten.

**D, 4. Runde**

Deutsche Bahn /BSW 3	:	spielfrei (1)
SV Osrarn 4 - 4er	0,0 :	4,0 SV Senat 5
Vattenfall 2	2,5 :	3,5 Tieto Enator 1
SG TT/WiHeil 7	2,0 :	2,0 RBB 3 - 4er
Gardez Robe 2 - 4er	1,0 :	3,0 Justitia 2 - 4er

**D, Vorschau 45 Runde**

Do 15.01. 18.00	RBB 3 - 4er	:	Justitia 2 - 4er
Di 13.01. 18.00	Tieto Enator 1	:	Gardez Robe 2 - 4er
Mo 12.01. 18.00	SV Senat 5	:	SG TT/WiHeil 7
Mi 14.01. 17.30	Deut. Bahn /BSW 3	:	Vattenfall 2
		:	SV Osrarn 4 - 4er

**D Saison 2008/09**

		Punkte	Brettunkte	Sp	G	U	V
1	Tieto Enator 1 (A)	12	14,0 : 8,0	4	4	0	0
2	SV Justitia - 4er 2 (N)	9	9,5 : 6,5	4	3	0	1
3	SV Senat 5	6	10,5 : 5,5	3	2	0	1
4	Vattenfall 2	6	10,5 : 7,5	4	2	0	2
5	SG TT/Wiheil 7	4	6,0 : 6,0	3	1	1	1
6	RBB - 4er 3 (N)	4	8,5 : 7,5	4	1	1	2
7	Deutsche Bahn/BSW 3	3	6,0 : 10,0	3	1	0	2
8	Gardez Robe - 4er 2	3	4,5 : 7,5	3	1	0	2
9	SV Osrarn - 4er 4 (N)	0	2,5 : 13,5	4	0	0	4

**D Deutsche Bahn/BSW 3 spielfrei**

Trotz des spielfreien Tages macht die Bahn einen Platz in der Tabellenlegut, weil Gardez Robe in ihrem dritten Spiel zu wenige Brettunkte erzielt.

In der 5. Runde gegen den Tabellenletzten Osrarn können sie wieder in das Geschehen eingreifen.

<b>D</b>	<b>SV Osrarn - 4er 4 0,0 : 4,0</b>	<b>SV Senat 5</b>	
401	Frigge	- : +	Schulze 505
402	Runge	- : +	Walzendorf 506
408	Mollenhauer	0 : 1	Tschirschwitz 508
409	Günther	0 : 1	Heß 509

Mit nur 2 Spielern ist Osrarn gegen Senat 5 völlig chancenlos und bleibt das Schlusslicht der Staffel.

Senat empfängt in der nächsten Runde die punktgleiche Mannschaft von Vattenfall, die schon ein Spiel mehr absolviert hat.

<b>D</b>	<b>Vattenfall 2 2,5 : 3,5</b>	<b>Tieto Enator 1</b>	
201	Kanaev	0 : 1	Jähnisch 101
203	Rochler	0 : 1	Kasper 103
204	Fieck	0 : 1	Paulick 104
205	Dobinski	1 : 0	Büttner 106
206	Goldberg	½ : ½	Sauerland 109
208	Ruthenberg	1 : 0	Babadshanjian 110

Vattenfall verliert das Spitzenspiel gegen Tieto Enator und dabei auch den Aufstiegsplatz.

Tieto Enator wird in der 5. Runde gegen die siebente Mannschaft von TT/Wiheil seine Aufstiegsambitionen unterstreichen wollen.

<b>D</b>	<b>SG TT/Wiheil 7 2,0 : 2,0</b>	<b>RBB - 4er 3</b>	
702	Berg	0 : 1	Dörbandt 301
705	Aposporidis	1 : 0	Prinz 302
706	Wust	0 : 1	Berchner 303
708	Zöllner	1 : 0	Heinz 304

Mit dem Sieg am 4. Brett erkämpft TT/Wiheil ein Remis gegen RBB und bleibt damit vor ihnen in der Tabelle.

RBB empfängt in der nächsten Runde Gardez Robe mit guten Aussichten auf den zweiten Mannschaftssieg.

<b>D</b>	<b>Gardez Robe - 4er 2 1,0 : 3,0</b>	<b>SV Justitia - 4er 2</b>	
204	Kiechle	0 : 1	Jasper 201
205	von Hase	+ : -	Gerigk 202
206	Eckert	0 : 1	Timm 204
207	Schmialek	0 : 1	Piecha 206

Beim Treffen der Juristen kann Gardez Robe nur den kampflofen Brettunkt gewinnen und ermöglicht so der Justitia, auf einen Aufstiegsplatz zu klettern.

Der ist aber in der 5. Runde schon wieder in Gefahr, weil Justitia spielfrei zusehen muss.

**FV Schach – Mannschfts-Pokal 2007/08 - Achtelfinale**

<b>BSR</b>	<b>- Telekom</b>	<b>6,0:2,0</b>
0101 Kaiser	- 0203 Norris	1:0
0201 Rabaev	- 0202 Kathe	1:0
0102 Harndt	- 0204 Fischer	½:½
0205 Waisberg	- 0106 Hewig	1:0
0103 Busse	- 0206 Neumann	½:½
0105 Güzell	- 0105 Kleinwächter	1:0
0202 Eckardt	- 0104 Meseck	0:1
0203 Lewandowski	- 0105 Piotrowski	1:0

Eine klare Sache für die BSR, die überlegen ins Viertelfinale einzog. Klaus Meseck an Brett 7 war der Einzige, der für die Telekom einen Sieg erspielen konnte. Und das genügte nicht für's Weiterkommen.

<b>SV Osram</b>	<b>- RBB</b>	<b>7,0:1,0</b>
0103 FM Schlemmermeyer	- 0104 z.Winkel	1:0
0104 Schulz	- 0302 Prinz	1:0
0201 Franke	- 0203 Kersten	1:0
0301 Dr. Mayer	- 0208 Tresenreuther	1:0
0208 Lohse	- 0206 Kühnast	½:½
0308 Dr. Eisermann	- 0202 Britze	1:0
0210 Riess	- 0204 Schastok	1:0
0310 Dr. Benten	- 0205 Saloga	½:½

Noch klarer war das Ergebnis in Siemensstadt. Mit 7:1 fegte Osram die Gäste von RBB von den Brettern. Lediglich Kühnast und Saloga konnte Paroli bieten und ein Remis erzielen, der Rest mußte früher oder später kapitulieren.

**Profi-Schach-Laden - Berliner Volksbank 5,0:3,0**

0110 Barnack	- 0201 Ercivan	1:0
0109 Hoffmann	- 0102 Sorgenfrei	½:½
0105 Ribic	- 0105 Ollek	-:+
0106 FM Simon	- 0205 Böttger	1:0
0108 Osterloh	- 0106 Eppich	1:0
0202 Schönherr	- 0202 Lücke	½:½
0208 Hackenschmidt	- 0206 v. Schöning	1:0
0212 Hyb	- 0208 Schröter	0:1

Nur zu Siebent angetreten, aber trotzdem 5 Brettunkte geholt – auch der Profi-Schach-Laden zog überzeugend ins Viertelfinale ein. Die BerVoBank mußte letztendlich der Stärke der Gegner Tribut zollen.

<b>DeTeWe</b>	<b>- Alcatel</b>	<b>3,5:4,5</b>
0108 Uecker	- 0206 Busch	-:+
0104 Kohler	- 0314 Lehmann	1:0
0210 Rock	- 0102 FM Paulsen	0:1
0105 Dr. Toth	- 0202 Roth	½:½
0201 Dr. Walz	- 0201 Klotzsche	½:½
0202 Grüner	- 0203 Alic	0:1
0107 Kralisch	- 0302 Klevenow	½:½
0106 Neumann	- 0305 Seeger	1:0

Wesentlich knapper ging es bei diesem Duell zu. Letztendlich gab der kampflose Gewinn an Brett 1 den Ausschlag zugunsten von Alcatel. DeTeWe hatte gut dagegehalten, aber mußte letzten Endes doch die Waffen strecken.

<b>TT/Wiheil</b>	<b>- Bund</b>	<b>4,5:3,5</b>
0101 Dr.Schmidt-Schäffer-	0410 Dr. Burmeister	1:0
0102 FM Figura	- 0507 Hoffbauer	1:0
0103 IM Muse	- 0202 Gerschau	1:0
0201 FM Reichenbach	- 0109 Jonas	0:1
0203 Prudlo	- 0402 Piersig	½:½
0204 Lahtela	- 0302 Schönfeld	1:0
0306 Schröder-Wildb.	- 0110 Altenkirch	0:1
0208 Hildebrand	- 0404 Dr. Koloss	0:1

Der Rekord-Pokalsieger leistete zwar erbitterten Widerstand, aber am Ende hatte der Top-Favorit doch mit 4,5:3,5 die Nase vorn. Drei bärenstarke erste Bretter sowie Prudlo und Lahtela stellten das Weiterkommen für TT/Wiheil sicher.

<b>SK Präsident</b>	<b>- BA Tempelhof</b>	<b>4,0:4,0</b>
0102 GM Meister	- 0102 IM Thiede	0:1
0103 FM Becker	- 0103 IM v. Herman	0:1
0104 FM Gruzman	- 0105 Duester	0:1
0105 Braslawskij	- 0207 Baranowsky	1:0
0201 Rovenski	- 0202 Dr.Kettenburg	½:½
0107 Vogel	- 0205 Sarre	1:0
0106 Schilar	- 0208 Ritz	½:½
0108 Solhjou	- 0209 Mueller	1:0

**12:24 Berl. Wertung**

0:8  
0:7  
0:6  
5:0  
2:2  
3:0  
1:1  
1:0

Das war DIE Sensation dieser Runde:  
Das in der Liga so arg gebeutelte Team  
von BAT gewann dank einer  
geschlossenen Mannschaftsleistung  
knapp, aber dank der überzeugenden  
Ergebnisse an den oberen Brettern gegen  
den SK Präsident. Gratulation nach  
Tempelhof!

<b>Deutsche Bahn/BSW - SV Senat</b>	<b>5,0:3,0</b>
0105 Schüttig	- 0206 Luthard +:-
0201 Jauk	- 0403 Warnest 1:0
0203 Kleeschätzky,Ra	- 0108 FM Lieb ½:½
0202 FM Dr. Welz	- 0104 Albrecht ½:½
0106 Wiedersich	- 0107 Hahlbohm 1:0
0110 Ingmann	- 0301 Petzold 1:0
0209 Kaiser	- 0110 Günther 0:1
0210 Grunow	- 0306 Getzuhn, D 0:1

Mit einem nicht gefährdeten 5:3 zog der  
Titelverteidiger ins Viertelfinale ein. Der  
Senat konnte nicht entscheidend  
punkten. In der nächsten Runde wird  
jetzt der Profi-Schach-Laden versuchen,  
die Bahn auf dem Weg zur erneuten  
Endspielteilnahme zu stoppen.

<b>BVG Helmholtz - ZIB/ACCSB</b>	<b>6,0:2,0</b>
0102 Weber	- 0204 Petruschke ½:½
0104 Kauschmann	- 0101 Dauth +:-
0203 Hoffmann	- 0201 Keshvari 1:0
0103 Stippekoehl	- 0211 Poehle 1:0
0106 Branding	- 0106 Block 1:0
0207 Schumacher	- 0103 Martin 0:1
0204 Allgaier	- 0107 Natter 1:0
0208 Amann	- 0108 Symann ½:½

ZIB/ACCSB mußte die deutliche  
Überlegenheit der BVG anerkennen. Der  
Sieg von Mario Martin an Tisch 6 war  
nur ein Achtungserfolg. Die BVG  
scheint auf dem besten Wege zu einer  
glorreichen Saison zu sein: in der Liga  
läuft es gut, im Pokal auch – was will  
man mehr?

**Viertelfinal-Paarungen:**

Deutsche Bahn/BSW	- Profi-Schach-Laden
Alcatel	- BSR
SV Osram	- BA Tempelhof
BVG Helmholtz	- TT/Wiheil

Noch drei A-Klassen-Teams stehen im  
Viertelfinale – und bei der Paarung  
Alcatel - BSR erreicht zumindest eins  
von ihnen das Halbfinale.  
Spitzepaarung ist die Begegnung  
zwischen Helmholtz und TT/Wiheil, der  
3. gegen den 1. der Landesliga.

Anwender: SV OSRAM e.V. / Abt. Schach Berlin

**Einzelmeisterschaft 2008 / 2009  
der Fachvereinigung Schach**

Paarungsliste der 4. Runde (17.12.2008)

Tisch	TNr	Teilnehmer	Punkte	-	TNr	Teilnehmer	Punkte	Ergebnis	At.
1	7.	Bergemann, Uwe	(3)	-	1.	Schüttig, Rüdiger	(3)	0 - 1	
2	4.	Artukovic, Adis	(3)	-	9.	Strehlow, Horst	(3)	½ - ½	
3	5.	Allgaier, Erik	(3)	-	10.	Trebbin, Dr. Wolfhard	(3)	0 - 1	
4	22.	Göhringer, Werner	(2½)	-	6.	Hohn, August	(2½)	0 - 1	
5	36.	Scholz, Reinhard	(2½)	-	11.	Fiedler, Wolfgang	(2½)	½ - ½	
6	38.	Paris, Gerhard	(2)	-	2.	Jonas, Bernhard	(2)	0 - 1	
7	3.	Hildebrand, Gerald	(2)	-	44.	Fischer, Elmar	(2)	1 - 0	
8	8.	Poppner, Dietmar	(2)	-	47.	Alves, Christopher	(2)	½ - ½	
9	40.	Norris, Ray	(2)	-	13.	Rabaev, Solomon	(2)	1 - 0	
10	15.	Janik, Mario	(2)	-	52.	Klemm, Manfred	(2)	1 - 0	
11	56.	Peinelt, Dieter	(2)	-	19.	Schmalzried, Volker	(2)	0 - 1	
12	57.	Rolf, Ivo Arne	(2)	-	21.	Herrmann, Eberhard	(2)	= - =	
13	23.	Brüning, Wolfgang	(2)	-	59.	Fruhner, Manfred	(2)	1 - 0	
14	24.	Müller, Elmar	(2)	-	78.	Calamar, George	(2)	1 - 0	
15	69.	Pöhle, Uwe	(2)	-	26.	Lewandowski, Sylweste	(2)	0 - 1	
16	83.	Lehmann, Sven	(2)	-	34.	Harwardt, Michael	(2)	-	(H)
17	16.	Hankow, Bert-Jürgen	(1½)	-	45.	Mildenberger, Hans	(1½)	1 - 0	
18	18.	Bockelmann, Rolf	(1½)	-	55.	Schöppe, Christian	(1½)	-	(H)
19	51.	Bernecker, Roger	(1½)	-	25.	Muratovic, Rafet	(1½)	0 - 1	
20	29.	Lohse, Steffen	(1½)	-	67.	Alber, Roland	(1½)	1 - 0	
21	53.	Koep-Kerstin, Werner	(1½)	-	30.	Ollek, Karl-Heinz	(1)	0 - 1	
22	31.	Kleinwächter, Manfred	(1½)	-	61.	Mühlwinkel, Rüdiger	(1½)	1 - 0	
23	60.	Schröter, Dr. Jürgen	(1½)	-	32.	Riess, Bernhard	(1)	0 - 1	
24	65.	Pannek, Hans-Joachim	(1)	-	39.	Kathe, Michael	(1½)	1 - 0	
25	70.	Warnest, Stefan	(1)	-	41.	Thies, Andreas	(1½)	-	(H)
26	75.	Tschirschwitz, Stephan	(1½)	-	12.	Roth, Joachim	(1)	0 - 1	
27	50.	Theilig, Dr. Reinhard	(1)	-	17.	Barnack, Gerd	(1)	0 - 1	
28	20.	Busch, Klaus	(1)	-	49.	Berg, Gerd	(1)	1 - 0	
29	58.	Gundlach, Heiko	(1)	-	27.	Gilijamse, Joop	(1)	0 - 1	
30	28.	Piotrowski, Roger	(1)	-	63.	Abraham, Helmut	(1)	½ - ½	
31	33.	Weinrich, Karl-Heinz	(1)	-	64.	Benten, Dr. Wolfgang	(1)	0 - 1	
32	35.	Kretzschmar, Jan	(1)	-	72.	Henning, Hans	(1)	1 - 0	
33	62.	Tsavdaridis, Nikolaos	(1)	-	37.	Mersmann, Till	(1)	-	(H)
34	42.	Hein, Wolfgang	(1)	-	76.	Bauer, Jürgen	(1)	1 - 0	
35	68.	Linkermann, Walter	(1)	-	43.	Seeger, Thomas	(1)	½ - ½	
36	71.	Peinelt, Wolfgang	(1)	-	46.	Barnekow, Peter	(1)	0 - 1	
37	82.	Kemnitz, Wolfgang	(1)	-	48.	Heimes, Wolfgang	(1)	0 - 1	
38	54.	Böttger, Bernd	(½)	-	79.	Markowski, Gerhard	(½)	1 - 0	
39	77.	von Schöning, Ulrich	(½)	-	66.	Häusler, Markus	(0)	0 - 1	
40	73.	Grimm, Ulrich	(0)	-	81.	Bremer, Helmut	(0)	½ - ½	
41	80.	Kiechle, Friedrich	(0)	-	74.	Jagodzinski, Michael	(0)	1 - 0	

Anwender: SV OSRAM e.V. / Abt. Schach Berlin

**Einzelmeisterschaft 2008 / 2009  
der Fachvereinigung Schach**

Paarungsliste der 5. Runde (07.01.2009)

Tisch	TNr	Teilnehmer	Punkte	-	TNr	Teilnehmer	Punkte	Ergebnis	At.
1	9.	Strehlow, Horst	(3½)	-	1.	Schüttig, Rüdiger	(4)	0 - 1	
2	10.	Trebbin, Dr. Wolfhard	(4)	-	4.	Artukovic, Adis	(3½)	1 - 0	
3	6.	Hohn, August	(3½)	-	3.	Hildebrand, Gerald	(3)	1 - 0	
4	24.	Müller, Elmar	(3)	-	5.	Allgaier, Erik	(3)	0 - 1	
5	26.	Lewandowski, Sylweste	(3)	-	7.	Bergemann, Uwe	(3)	0 - 1	
6	11.	Fiedler, Wolfgang	(3)	-	40.	Norris, Ray	(3)	0 - 1	
7	34.	Harwardt, Michael	(2)	-	15.	Janik, Mario	(3)	½ - ½	
8	19.	Schmalzried, Volker	(3)	-	36.	Scholz, Reinhard	(3)	1 - 0	
9	83.	Lehmann, Sven	(2)	-	23.	Brüning, Wolfgang	(3)	0 - 1	
10	31.	Kleinwächter, Manfred	(2½)	-	8.	Poppner, Dietmar	(2½)	½ - ½	
11	32.	Riess, Bernhard	(2)	-	16.	Hankow, Bert-Jürgen	(2½)	0 - 1	
12	41.	Thies, Andreas	(1½)	-	18.	Bockelmann, Rolf	(1½)	-	(H)
13	47.	Alves, Christopher	(2½)	-	21.	Herrmann, Eberhard	(2½)	0 - 1	
14	67.	Alber, Roland	(1½)	-	22.	Göhringer, Werner	(2½)	0 - 1	
15	25.	Muratovic, Rafet	(2½)	-	57.	Rolf, Ivo Arne	(2½)	½ - ½	
16	55.	Schöppe, Christian	(1½)	-	29.	Lohse, Steffen	(2½)	-	(H)
17	13.	Rabaev, Solomon	(2)	-	70.	Warnest, Stefan	(1)	1 - 0	
18	12.	Roth, Joachim	(2)	-	46.	Barnekow, Peter	(2)	1 - 0	
19	17.	Barnack, Gerd	(2)	-	62.	Tsavdaridis, Nikolaos	(1)	0 - 1	
20	48.	Heimes, Wolfgang	(2)	-	20.	Busch, Klaus	(2)	½ - ½	
21	30.	Ollek, Karl-Heinz	(2)	-	56.	Peinelt, Dieter	(2)	1 - 0	
22	52.	Klemm, Manfred	(2)	-	35.	Kretzschmar, Jan	(2)	1 - 0	
23	37.	Mersmann, Till	(1)	-	65.	Pannek, Hans-Joachim	(2)	- - +	
24	59.	Fruhner, Manfred	(2)	-	38.	Paris, Gerhard	(2)	-	(H)
25	64.	Benten, Dr. Wolfgang	(2)	-	42.	Hein, Wolfgang	(2)	0 - 1	
26	44.	Fischer, Elmar	(2)	-	69.	Pöhle, Uwe	(2)	½ - ½	
27	78.	Calamar, George	(2)	-	28.	Piotrowski, Roger	(1½)	½ - ½	
28	39.	Kathe, Michael	(1½)	-	54.	Böttger, Bernd	(1½)	1 - 0	
29	43.	Seeger, Thomas	(1½)	-	60.	Schröter, Dr. Jürgen	(1½)	-	(H)
30	45.	Mildenberger, Hans	(1½)	-	75.	Tschirschwitz, Stephan	(1½)	1 - 0	
31	61.	Mühlwinkel, Rüdiger	(1½)	-	51.	Bernecker, Roger	(1½)	0 - 1	
32	63.	Abraham, Helmut	(1½)	-	53.	Koep-Kerstin, Werner	(1½)	½ - ½	
33	33.	Weinrich, Karl-Heinz	(1)	-	68.	Linkermann, Walter	(1½)	1 - 0	
34	49.	Berg, Gerd	(1)	-	80.	Kiechle, Friedrich	(1)	1 - 0	
35	76.	Bauer, Jürgen	(1)	-	50.	Theilig, Dr. Reinhard	(1)	½ - ½	
36	72.	Henning, Hans	(1)	-	58.	Gundlach, Heiko	(1)	1 - 0	
37	66.	Häusler, Markus	(1)	-	71.	Peinelt, Wolfgang	(1)	½ - ½	
38	79.	Markowski, Gerhard	(½)	-	82.	Kemnitz, Wolfgang	(1)	1 - 0	
39	81.	Bremer, Helmut	(½)	-	77.	von Schöning, Ulrich	(½)	-	(H)
40	74.	Jagodzinski, Michael	(0)	-	73.	Grimm, Ulrich	(½)	-	(H)

**Einzelmeisterschaft 2008 / 2009  
der Fachvereinigung Schach**

Rangliste: Stand nach der 5. Runde (07.01.2009)

Rang	Teilnehmer	TWZ	Verein/Ort	G	S	R	V	Punkte	Buchh	BuSum
1.	Schüttig, Rüdiger	2237	Deutsche Bahn/BSW	5	5	0	0	5	13½	55
2.	Trebbin, Dr. Wolfhard	1950	SG Bund	5	5	0	0	5	12½	55½
3.	Hohn, August	1994	SK Präsident	5	4	1	0	4½	11½	50
4.	Allgaier, Erik	2010	SG BVG-Helmholtz	5	4	0	1	4	15	52
5.	Bergemann, Uwe	1973	Berliner Volksbank	5	4	0	1	4	13½	49½
6.	Schmalzried, Volker	1791	U B A	5	4	0	1	4	13	50½
7.	Norris, Ray	1600	Deutsche Telekom	5	4	0	1	4	11½	49½
8.	Brüning, Wolfgang	1732	SG Bund	5	4	0	1	4	9	44½
9.	Strehlow, Horst	1954	TT / WiHeil	5	3	1	1	3½	14½	50
10.	Artukovic, Adis	2013	SK Präsident	5	3	1	1	3½	13½	50
11.	Herrmann, Eberhard	1777	TT / WiHeil	5	3	1	1	3½	12½	46½
12.	Göhringer, Werner	1740	SG Bund	5	3	1	1	3½	11	48
13.	Janik, Mario	1832	TT / WiHeil	5	3	1	1	3½	10½	47½
14.	Hankow, Bert-Jürgen	1802	SV Gardez-Robe	5	2	3	0	3½	9	46
15.	Hildebrand, Gerald	2036	TT / WiHeil	5	3	0	2	3	16	46½
16.	Müller, Elmar	1725	B S R	5	3	0	2	3	14	51
17.	Fiedler, Wolfgang	1917	SG Bund	5	2	2	1	3	13½	45½
18.	Poppner, Dietmar	1958	SG Bund	5	2	2	1	3	13	41½
19.	Rolf, Ivo Arne	1498	ZIB / ACCSB	5	2	2	1	3	12½	47½
20.	Scholz, Reinhard	1621	SG Bund	5	2	2	1	3	12½	46
21.	Lewandowski, Sylwester	1716	B S R	5	3	0	2	3	12	49
22.	Roth, Joachim	1896	SG Bund	5	3	0	2	3	11½	44½
23.	Klemm, Manfred	1537	SG Bund	5	3	0	2	3	11	46
24.	Rabaev, Solomon	1890	B S R	5	3	0	2	3	11	44
25.	Muratovic, Rafet	1718	SV DeTeWe	5	2	2	1	3	10½	48
26.	Ollek, Karl-Heinz	1669	Berliner Volksbank	5	2	2	1	3	10½	47
27.	Pannek, Hans-Joachim	1459	SG Bund	5	2	2	1	3	10	41½
28.	Hein, Wolfgang	1583	SV Gardez-Robe	5	3	0	2	3	9½	46½
29.	Kleinwächter, Manfred	1646	Deutsche Telekom	5	2	2	1	3	9	47½
30.	Mildenberger, Hans	1577	SG BVG-Helmholtz	5	2	1	2	2½	12½	43½
31.	Alves, Christopher	1570	SV Gardez-Robe	5	2	1	2	2½	11	49
32.	Calamar, George	1348	SC EPA	5	2	1	2	2½	10½	49½
33.	Fischer, Elmar	1580	Deutsche Telekom	5	2	1	2	2½	10½	47½
34.	Heimes, Wolfgang	1562	TT / WiHeil	5	2	1	2	2½	10½	45½
35.	Bernecker, Roger	1551	Alcatel	5	2	1	2	2½	10½	43
36.	Busch, Klaus	1789	Alcatel	5	1	3	1	2½	10½	38½
37.	Pöhle, Uwe	1454	ZIB / ACCSB	5	1	3	1	2½	8½	43½
38.	Lohse, Steffen	1680	SV OSRAM	4	2	1	1	2½	8	43½
39.	Kathe, Michael	1601	Deutsche Telekom	5	2	1	2	2½	8	39
40.	Harwardt, Michael	1633	SG Bund	4	2	1	1	2½	7	35½
41.	Piotrowski, Roger	1681	Deutsche Telekom	5	1	2	2	2	11½	46
42.	Peinelt, Dieter	1500	SG Bund	5	2	0	3	2	11½	43½
43.	Benten, Dr. Wolfgang	1460	SV OSRAM	5	1	2	2	2	11½	41½
44.	Abraham, Helmut	1468	Bayer-Schering-Phar	5	0	4	1	2	11	45½
45.	Koep-Kerstin, Werner	1509	SG Bund	5	1	2	2	2	11	42½
46.	Fruhner, Manfred	1491	Rolls Royce	4	2	0	2	2	11	41
47.	Kretzschmar, Jan	1632	ZIB / ACCSB	5	2	0	3	2	10½	40½
48.	Riess, Bernhard	1644	SV OSRAM	5	1	2	2	2	10	42
49.	Barnack, Gerd	1794	Profi-Schach-Laden	5	2	0	3	2	9½	44
49.	Weinrich, Karl-Heinz	1642	TT / WiHeil	5	2	0	3	2	9½	44
51.	Barnekow, Peter	1571	B S R	5	1	2	2	2	9½	40
52.	Lehmann, Sven	1059	Alcatel	4	2	0	2	2	9½	37½
53.	Tsavidaridis, Nikolaos	1468	ZIB / ACCSB	4	2	0	2	2	9	40½
54.	Berg, Gerd	1560	TT / WiHeil	5	1	2	2	2	8½	39½
55.	Paris, Gerhard	1608	Rolls Royce	4	2	0	2	2	8½	36
56.	Henning, Hans	1395	TT / WiHeil	4	2	0	2	2	5	30½
57.	Häusler, Markus	1459	SV Senat	5	1	1	3	1½	12	48
58.	Alber, Roland	1455	SV Senat	5	1	1	3	1½	12	40½
59.	Tschirschwitz, Stephan	1384	SV Senat	5	1	1	3	1½	10	43

60.	Theilig, Dr. Reinhard	1559	TT / WiHeil	5	0	3	2	1½	10	41½
61.	Bauer, Jürgen	1378	SG BVG-Helmholtz	5	0	3	2	1½	10	40½
62.	Böttger, Bernd	1507	Berliner Volksbank	5	1	1	3	1½	9½	37
63.	Peinelt, Wolfgang	1400	SG Bund	5	0	3	2	1½	9	40½
64.	Linkermann, Walter	1455	Alcatel	5	0	3	2	1½	9	39½
65.	Mühlwinkel, Rüdiger	1473	SG Bund	5	1	1	3	1½	9	37
66.	Bockelmann, Rolf	1792	SV Senat	3	1	1	1	1½	9	29½
67.	Schröter, Dr. Jürgen	1490	Rolls Royce	4	1	1	2	1½	8½	39
68.	Seeger, Thomas	1580	Alcatel	4	0	3	1	1½	8	36½
69.	Markowski, Gerhard	1335	Deutsche Telekom	5	1	1	3	1½	7½	38
70.	Thies, Andreas	1584	ZIB / ACCSB	3	1	1	1	1½	7	25½
71.	Schöppe, Christian	1507	ZIB / ACCSB	3	1	1	1	1½	7	24
72.	Mersmann, Till	1608	TT / WiHeil	4	0	2	2	1	11	37
73.	Warnest, Stefan	1448	SV Senat	4	0	2	2	1	10½	38½
74.	Gundlach, Heiko	1497	ZIB / ACCSB	5	0	2	3	1	9½	41
75.	Kiechle, Friedrich	1314	SV Gardez-Robe	5	1	0	4	1	8	39
76.	Kemnitz, Wolfgang	1193	SG Bund	5	1	0	4	1	8	37½
77.	Grimm, Ulrich	1388	ZIB / ACCSB	4	0	1	3	½	7½	41½
78.	Bremer, Helmut	1279	Deutsche Bahn/BSW	4	0	1	3	½	6	36½
79.	von Schöning, Ulrich	1370	Berliner Volksbank	4	0	1	3	½	6	34
80.	Jagodzinski, Michael	1387	Deutsche Telekom	4	0	0	4	0	7	36½



**D10**

□ Janik, Mario  
 ■ Theilig, Reinhard Dr.  
 EM 2008/09 Berlin (3.14)

1832  
 1559  
 19.11.2008

1.d4 d5 2.c4 c6 3.♘c3 ♘f6 4.cxd5 cxd5  
 5.g3 e6 6.♙g5 ♙e7 7.♘f3 ♘bd7 8.♖c1 a6  
 9.♙g2 0-0 10.0-0 h6 11.♙f4 b5 12.♘e5  
 ♚b6

[ 12...♙b7 ]

13.e4 ♘xe5 14.dxe5 ♘xe4 15.♘xe4 dxe4  
 16.♙xe4 ♚b8 17.♚g4 ♙g5 18.♙xg5 hxg5  
 19.♚xg5 ♙b7 20.♖fe1 ♚d4 21.♙xb7 ♖xb7  
 22.♖c2 ♚d5 23.b3 f6 24.♚e3 f5 25.♖d2  
 ♚c6 26.♖d6 ♚c8 27.♖xa6 ♖bf7 28.♚b6 f4  
 29.♚xe6 fxc3 30.hxc3 ♚c5 31.♖f1 ♔h8  
 32.♚h3+ ♔g8 33.♚e6 ♔h8 34.♖c6 ♚d4  
 35.♚d6 ♚b2 36.f4 ♚e2 37.♖c3 ♖xf4  
 38.♖xf4 ♚e1+ 39.♔g2 ♖xf4 40.♖c8+ ♔h7  
 41.gxf4 ♚e2+ 42.♔g3 ♚e3+ 43.♔g4 ♚g1+  
 44.♔f5 ♚b1+ 45.♔e6 ♚xa2 46.♚d3+ g6  
 47.♚h3+  
 1-0

**B52**

□ Paris, Gerhard  
 ■ Jonas, Bernhard  
 EM 2008/09 Berlin (4.6)

1608  
 2113  
 17.12.2008

1.e4 c5 2.♘f3 d6 3.♙b5+ ♙d7 4.♙xd7+  
 ♚xd7 5.0-0 ♘c6 6.♘c3 ♘f6 7.d3 e6 8.♙f4  
 d5 9.e5 ♘g8 10.♖e1 ♘ge7 11.♚e2 ♘f5  
 12.♘d1 ♙e7 13.c3 h6 14.♘e3 g5 15.♘xf5  
 exf5 16.♙c1 ♚e6 17.b3 0-0 18.♙a3 ♖fe8  
 19.h3 ♙f8 20.d4 b6 21.♖ad1 ♖ad8 22.♙c1  
 ♖d7 23.♘h2 cxd4 24.cxd4 ♙b4 25.♙b2  
 ♙xe1 26.♖xe1 ♚g6 27.♘f1 f4 28.♚g4  
 ♖de7 29.g3 ♘d8 30.♙a3 ♖c7 31.♙d6 ♖c2  
 32.♚d7 ♚e6 33.♚xa7 ♚xh3 34.gxf4 gxf4  
 35.e6 ♖xe6 36.♖xe6 ♘xe6 37.♚a8+ ♔h7  
 38.♚xd5 f3 Diagramm

(Diagramm)

Das war die letzte Turnierpartie von Bernhard  
 Jonas. Er verstarb vier Tage später bei einem  
 tragischen Unglücksfall.

0-1

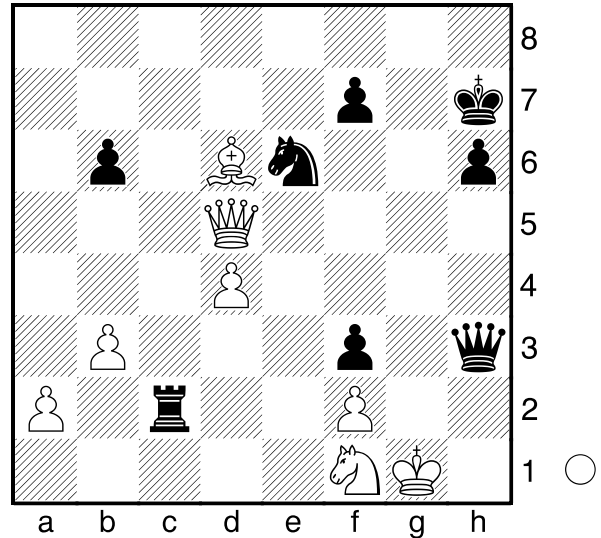

□ Hildebrand, Gerald  
 ■ Fischer, Elmar  
 EM 2008/09 Berlin (4.7)

E37  
 2036  
 1580  
 17.12.2008

1.d4 ♘f6 2.c4 e6 3.♘c3 ♙b4 4.♚c2 d5  
 5.a3 ♙xc3+ 6.♚xc3 ♘e4 7.♚c2 ♘c6 8.♘f3  
 e5 9.dxe5 ♙f5 10.♚b3

[ 10.g4!? ]

10...♘a5 11.♚a4+ c6 12.cxd5 ♚xd5  
 13.♙e3 ♘b3?

[ 13...♘c4 14.♖d1 ♘xb2 15.♖xd5 ♘xa4  
 16.♖d4 ♘ec3 ]

14.♖d1 ♚a5+ 15.♚xa5 ♘xa5 16.♘d4 ♙d7  
 17.f3 ♘c4 18.♙f4 ♘c5 19.♖c1 ♘e6 20.e3  
 ♘b6

[ 20...♘xf4 21.exf4 ♘b6 ]

21.♘f5 0-0 22.♙g3 c5 23.♙d3 ♖ad8  
 24.♙e4 ♙a4 (=) 25.♙xb7 ♙b3 26.♘d6 g5?

[ 26...c4 27.0-0 ♘c5 28.♙c6 ♘d3 ]

27.h4 ♘a4 28.♙e4?

[ 28.hxc5 ♘xc5 29.f4 ♘e6 30.♙e4 f5  
 31.♘xf5 ]

28...f5?

[ 28...g4 29.fxc4 c4 ]

29.exf6 ♖xf6 30.♙e5 ♖h6 31.♘f5 ♖xh4  
 32.♘h4 gxc4 33.♖xh4 ♘g5 34.♙f6

1-0

## Die Mannschafts-Blitz-Meisterschaft der FV Schach e.V. am 26. November 2008

14 Mannschaften aus 7 BSGen und ein Mix-Team trafen sich an einem regnerischen Mittwochabend in der Arcostr. zur diesjährigen Mannschafts-Blitz-Meisterschaft - immerhin ein Team mehr als in der letzten Saison.

Die ELO-stärkste Mannschaft konnte einen Schnitt von 2391 Punkten vorweisen. Und getreu dem Motto "Dabeisein ist alles" war auch ein Team mit einem 1600er-Schnitt dabei. Es wurde ein Rundenturnier "Jeder gegen Jeden" gespielt, das bedeutete 15 Partien für jeden Spieler.

Es blieb spannend bis zum Schluß: erst in der letzten Runde konnte **TT/Wiheil** in der Besetzung **Sebastian Schmidt-Schäffer, Drazen Muse, Simon Prudlo und Silvio Lahtela** den Sieg sicherstellen und den Titel erringen. Keine Mannschaft blieb ungeschlagen, ein Beweis dafür, wie knapp die Entscheidung diesmal war.

Wir gratulieren TT/Wiheil herzlich zu diesem Erfolg.

Mannschafts-Rangliste: Stand nach der 15. Runde

Rang	Mannschaft	S	R	V	M-Pkt	Br-Pkt.	SoBerg
1.	TT / WiHeil	12	1	1	25	44.5	157.00
2.	Deutsche Bahn 1	12	0	2	24	48.5	138.00
3.	Bund 1	11	1	2	23	41.0	136.00
4.	DeTeWe	11	0	3	22	39.5	125.00
5.	ZIB/ACCSB 1	9	1	4	19	31.5	101.50
6.	Deutsche Bahn 2	8	1	5	17	31.0	74.00
7.	SK Präsident 1	7	2	5	16	32.5	81.50
8.	BAT 1	6	2	6	14	28.5	55.50
9.	Bund 2	3	6	5	12	26.0	52.50
10.	BAT 2	6	0	8	12	25.5	43.00
11.	SK Präsident 2	4	3	7	11	25.5	37.00
12.	ZIB/ACCSB 2	3	2	9	8	19.5	18.50
13.	BAT 3	2	1	11	5	13.0	11.50
14.	Bund 3	0	1	13	1	7.0	0.50
15.	Mix	0	1	13	1	6.5	0.50

**Und das sind die Top 5 der Einzelspieler-Rangliste:**

Rang	Teilnehmer	TWZ	Verein/Ort	G	S	R	V	Pkt	SoBe	Brett
1.	Woschech,Andreas	2238	Deutsche Bahn1	14	13	1	0	13.5	86.75	4
2.	Muse,Mladen	2498	Deutsche Bahn1	14	12	1	1	12.5	76.50	1
3.	Vu,Philippe	2216	ZIB/ACCSB 1	14	12	1	1	12.5	75.75	3
4.	Lahtela,Silvo	2329	TT/WiHeil	14	12	1	1	12.5	73.50	4
5.	Kohler,Thomas	2189	DeTeWe	14	11	2	1	12.0	74.00	2

## **GM Mladen Muse Sieger beim Weihnachts-Blitzturnier der Deutschen Bahn/BSW**

Am 17. Dezember trafen sich die Schachfreunde vom Halleschen Ufer zum traditionellen Jahresabschluss mit einem Blitzturnier.

Der Leiter der Gruppe, Horst Kaiser, begrüßte herzlich und würdigte die Leistungen im Jahr 2008. Herausragend waren der Pokalsieg gegen SG Bund und die als Neuling überraschend gewonnene Vizemeisterschaft in der Landesliga. Leider gelang es mit dem 2. Platz nicht, die Mannschaftsmeisterschaft im Blitzschach zu verteidigen. Für die Senioren war die erstmalige und erfolgreiche Teilnahme an den Europäischen Senioren-Mannschafts-Meisterschaften ein besonderes Erlebnis.

Der Leiter des Ortsvorstandes der Stiftung Bahn-Sozialwerk (BSW), Karl-Heinz Brunat bedankte sich mit herzlichen Worten für die engagierte und erfolgreiche Arbeit der Gruppe und übergab den Schachfreunden einige Präsente.

Bei einer Tasse Kaffee, Stollen und Lebkuchen kam weihnachtliche Stimmung auf. Das war eine gute Einstimmung auf das Blitzturnier. In bewährter Form wurde in zwei Leistungsgruppen gespielt. Leider nahmen aus verschiedensten Gründen nur 5 Spieler den Kampf um den Pokal in der Gruppe A auf. So wurde der Sieger in einer Doppelrunde ermittelt. Mit 8 Punkten aus 8 Partien gewann GM Mladen Muse ganz überlegen.

Endstand:

1. GM Mladen Muse	2498	8,0 Punkte
2. FM Ralf Kleeschätzky	2141	4,0
3. Wolfgang Pitt	1943	3,0
4. FM Dr. Peter Welz	2172	2,5
5. Edmund Wuttke	2112	2,5

Äußerst spannend ging es in der B-Gruppe zu. Vor der abschließenden Runde konnten die drei Erstplatzierten noch den Pokal erkämpfen. Glücklicher Gewinner wurde Horst Kaiser bei Punktgleichheit durch den Sieg im direkten Vergleich gegen Prof. Dr. Langner.

1. Horst Kaiser	1618	7,0 Punkte
2. Prof. Dr. Langner	1651	7,0
3. Günter Grunow	1589	6,0
4. Gerhard Bluhm	1545	4,0
5. Herbert Grützmaker	1379	3,5
6. Walter Fuchs	1417	2,5
7. Klaus Meyer-Roll	1480	2,5
8. Werner Niemann	1403	2,0
9. Helmut Bremer	1127	1,5

Nach der Siegerehrung nahmen die Schachfreunde an einer festlich gedeckten Tafel Platz und ließen sich die Würstchen und belegten Brötchen gut schmecken. In angenehmer Atmosphäre wurde bei einem Glas Bier noch angeregt geplaudert. Mit den besten Wünschen für das Weihnachtsfest und für das neue Jahr ging man zufrieden auseinander.

Horst Kaiser

-----  
Sportvereinigung der Senatsverwaltungen e. V. (**SV Senat**) – Abteilung **Schach**

### **WIEDER DA! 3. SenatsBlitzSerie (SBS) in 10 Folgen im Jahr 2009**

**Spielort** SenStadt, Württembergische Str. 6, Raum 501, 10707 Berlin

**Fahrverbindung** U-Bhf. Fehrbelliner Platz (U3 + U7), Bus 101, 104, 115

**Termine (10 Folgen = 10 Turniere) jeweils um 18 Uhr**

1 – Mo 05.01.09	2 – Mo 02.02.09	3 – Mo 03.02.09	4 – Mo 06.04.09	5 – Mo 04.05.09
6 – Mo 08.06.09	7 – Mo 07.09.09	8 – Mo 05.10.09	9 – Mo 02.11.09	10 – Mo 28.12.09

**Modus** Blitzschach 5 Minuten. Rundensystem (ggf. Vor- und Endrunde).

Achtung: Sieg = 3 Punkte, Unentschieden (Remis) = 1 Punkt.

**Wertung** Unabhängig von der Teilnehmerzahl erhält je Folge der 1. Platzierte = 15 Serienpunkte (SP), 2. = 14, ... 15. = 1; bei erspielter Punktgleichheit werden SP entsprechend geteilt.

Alle 10 Folgen kommen in die Wertung (**Aktivität lohnt sich!**).

Bei Punktgleichheit der SP nach 10 Folgen, entscheiden mehr Folgenteilnahmen.

Sonst wird der Preis entsprechend geteilt.

**Startgeld (SG)** 1 €, Mitglieder der SV Senat die Hälfte.

**Preise** 50 % Ausschüttung je Folge, 50 % Ausschüttung Folgen 1-10

Vorsitzender, Nationaler Schiedsrichter: Detlef Getzuhn ☎ Privat 030 – 712 24 07

## Das 5. BAT-Blitzturnier "zwischen den Jahren" am 30. Dezember 2008

Nachträglich überschattet vom Unfalltod unseres Schachfreundes Bernhard Jonas fand unser Blitzturnier "Zwischen den Jahren" am 30.12.2008 statt. Im Namen der Schachabteilung der SG BA Tempelhof bekunde ich unser Mitgefühl für seine Familie und die SG Bund. Wir/Ich werden Bernhard immer in guter Erinnerung behalten.

Durch die vielen Feiertage und die parallelen Turniere im Normalschach war die Beteiligung schwächer als in den letzten Jahren. Trotzdem fanden 13 Spieler (zum Glück auch eine Spielerin) den Weg nach Tempelhof.

In gemütlicher Umgebung fand ein schönes Turnier statt ohne jede Aufregung.

Überzeugender Sieger wurde Christian Düster mit 3 Punkten Vorsprung und 11,5 aus 12 Partien.

Jeder Mitspieler bekam einen Preis vom Konfekt über Prosecco bis hin zum guten Rotwein.

Wir hoffen auf eine bessere Beteiligung im nächsten Jahr, auch bei unseren Turnieren im Sommer.

Außerdem würden wir uns sehr freuen, wenn alle Berliner BSG'en mit ihren Mannschaften an der mit uns als Ausrichter im Rathaus Schöneberg stattfindenden DBMM 2009 teilnehmen würden.

Außerdem sind wie gesagt wieder Sommerturniere geplant..... Bitte die Ausschreibungen auf dieser Homepage beachten oder unter [www.sg-bat.de](http://www.sg-bat.de)!

Peter Baranowsky, BA Tempelhof

Abschluß-Rangliste: Stand nach der 13. Runde

Rang	Teilnehmer	TWZ	G	S	R	V	Punkte	SoBe	Siege
1.	Düster, Christian	2082	12	11	1	0	11.5	62.50	11
2.	Seegerberg, Tomas	1785	12	8	1	3	8.5	41.75	8
3.	Katic, Vojo	1690	12	8	1	3	8.5	40.25	8
4.	Schilde, Sandra	1728	12	7	2	3	8.0	41.25	7
5.	Baranowsky, Peter	1708	12	6	2	4	7.0	35.50	6
6.	Aydin, Hüseyin	1431	12	7	0	5	7.0	30.00	7
7.	Lukas, Wilmar	1820	12	7	0	5	7.0	28.50	7
8.	Klugow, Eckehard	1786	12	6	0	6	6.0	27.00	6
9.	Bockelmann, Rolf	1629	12	3	3	6	4.5	18.50	3
10.	Lehmann, Michael	1643	12	3	1	8	3.5	12.00	3
11.	Mothes, Thomas	1455	12	2	2	8	3.0	14.75	2
12.	Krenz, Thorsten	1775	12	2	1	9	2.5	6.00	2
13.	Wolf, Wilfried	1463	12	0	2	10	1.0	5.50	0

# Betriebssportgruppe Schach



**Konrad-Zuse-Zentrum  
für Informationstechnik Berlin (ZIB)**

[Takustraße 7, 14195 Berlin](#)

U Dahlem-Dorf, Bus X83 Arnimallee, Bus 101 Limonenstr., S Botanischer  
Garten

Tel: (030) 841 85 - 241, Fax: (030) 841 85 - 125



---

## ZIB-Schnellschach-Open 2008/2009

In der Saison 2008/2009 veranstaltet die Betriebssportgruppe ZIB/ACCSB des Konrad-Zuse-Zentrums für Informationstechnik Berlin drei Schnellschachturniere, eins im Herbst 2008 und zwei weitere im Winter sowie Frühling 2009.

Das 2. Turnier am 17. Januar 2009 geht in die Berliner Grand-Prix-Wertung von Schnellschachturnieren ein (siehe <http://www.berlinerschachverband.de/archiv/events/bsv/gprix/2009/index.html>).

### Die Schnellschachturniere der Saison 2008/2009 im ZIB

beginnen jeweils um **14 Uhr am Samstag**, den

**08. November 2008, 17. Januar 2009 und 16. Mai 2009**

- im Seminarraum, Eingang Rundbau
- Bedenkzeit 15 Minuten
- 7 Runden im Schweizer System
- Startgeld EUR 5,- für Sachpreise und Imbiss
- Anmeldungen (maximal 36 Spieler, im Winterturnier 72 Spieler) bitte jeweils eine Woche vorher, freie Plätze werden zu Beginn der Veranstaltung an Wartende vergeben
  - Telefon: 841 85 241 (dienstlich), 411 12 76 (privat), 0179 - 5100941 (mobil)
  - Telefax: 841 85 125
  - e-mail: [poehle@zib.de](mailto:poehle@zib.de)
- Ankündigung und Ergebnisdienst im Internet unter <http://www.zib.de/General/Organization/sport/fvschach/2009/zib-open-2009.html>

Vom U-Bahnhof Dahlem-Dorf läuft man in weniger als 10 Minuten zum ZIB (siehe auch [Lageplan](#)).

Vom S-Bahnhof Botanischer Garten läuft man über Enzianstr., Aternplatz, Wildenowstr. und Altensteinstr. in weniger als 15 Minuten zum ZIB. Der S-Bahnhof Botanischer Garten liegt an der S1 von Oranienburg nach Wannsee. Diese Linie kreuzt z.B. an den Bahnhöfen Gesundbrunnen den Nordring, Friedrichstr. die Stadtbahn und Schöneberg den Südring.

---

([pdf-Version der Ausschreibung](#) und [Lageplan](#) zum Ausdrucken)  
[Saison 2008/2009](#) | ZIB-Open 2009