



KIENITZDORF



KIENITZDORF



STEGLITZ

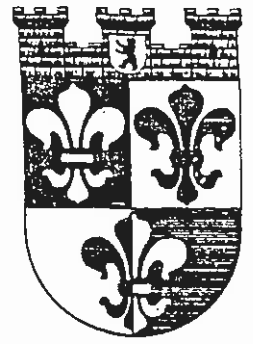

WILMERSDORF

*Schachexpress*  
*FV Schach e.V.*  
*im BSVB*



WEDDING



LANDESWAPPEN

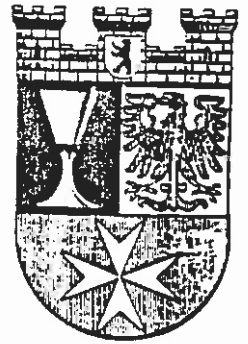

NEUKÖLLN

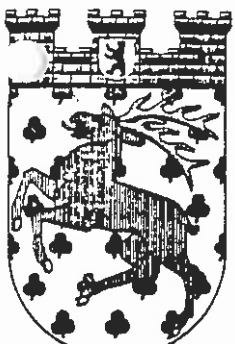

TEMPELHOF

Saison 86/87

Nr. 7

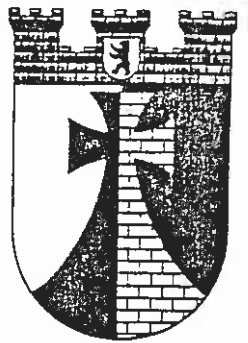

OSTKREUZ



SPANDAU

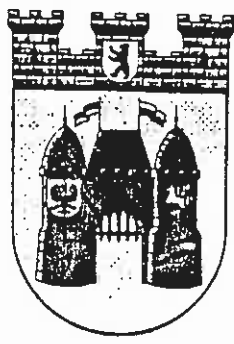

CHARLOTTENBURG



TEMPELHOF



ZEHLENDORF

Wir trauern um unser langjähriges Vereinsmitglied

**Olaf Wegner**

der im Alter von 37 Jahren von uns gegangen ist.

Er war über ein Jahrzehnt Turnierleiter und  
Mannschaftsführer bei der Schachgruppe  
Schering und hatte sich auch im Fachverband  
Schach e.V. durch Sachverstand und Hilfsbe-  
reitschaft viel Sympathie erworben.

In tiefer Trauer

**Schachgruppe Schering**  
**FV Schach e.V. der Vorstand**

**B 1**Ergebnisse:

Runde	Spielnr.		Ansetzung	Pkt.	Brettpkt.
7	31	SEL II	- Bewag I	2 : 0	3,5 : 2,5
7	32	Stern I	- Bosch I	2 : 0	4 : 2
7	33	Bund II	- Springer I	2 : 0	3,5 : 2,5
7	34	Dresdenia I	- Sparkasse I	1 : 1	3 : 3

Tabelle nach 7 Runden

Platz	Mannschaft	gew./remis/verl.	Pkt.	Brettpkt.
1	Sparkasse I	4 / 2 / -	10 : 2	24,5
2	Dresdenia I	4 / 2 / 1	10 : 4	24,5
3	Senat III	3 / 2 / 1	8 : 4	20
3	Bund II	3 / 2 / 1	8 : 4	20
5	Stern I	3 / 1 / 2	7 : 5	19
6	SEL II	2 / - / 4	4 : 8	13
7	Bewag I	1 / 2 / 4	4 : 10	16,5
8	Bosch I	1 / 1 / 4	3 : 9	15
9	Springer I	1 / - / 5	2 : 10	15,5
10	Ev. Silasgemeinde	Absteiger		

Sparkasse konnte mit nur fünf Spielern beim ärgsten Verfolger Dresdenia ein Unentschieden erreichen und führt weiterhin mit zwei Minuspunkten Vorsprung. In der achten Runde bleiben die ersten vier unter sich: Senat III - Dresdenia II und Sparkasse - Bund II. Hier kann bereits eine Vorentscheidung um den Aufstieg fallen.

Am Tabellenende droht zur Zeit der Mannschaft von Springer das Entscheidungsspiel gegen den neunten der anderen B-Klasse.

## A - Klasse

Ergebniskorrektur der 5. Runde (wg. Einsatz von vier Doppelspielern bei Senat)

25 SV Senat I - Berliner Bank I 0 : 2 0 : 6

Hängepartien der 6. Runde

26 Lindenkirche I - SV Senat I 1 : 1 3 : 3

28 Wiheil I - Fortuna I 0 : 2 2,5 : 3,5

30 IBM I - Berthold I 2 : 0 3,5 : 2,5

### Ergebnisse:

Runde	Spielnr.	Ansetzung		Pkt.	Brettpkt.
7	31	IBM I	- Lindenkirche I	verlegt auf den 29.01.87	
7	32	Berthold I	- Bund I	:	2,5 : 2,5 1 H
7	33	Detewe I	- Wiheil I	0 : 2	2 : 4
7	34	Fortuna I	- Berliner Bank I	0 : 2	2,5 : 3,5
7	35	Silasgemeinde I-	SV Senat I	2 : 0	3,5 : 2,5

### Tabelle nach 7 Runden

Platz	Mannschaft	gew./remis/verl.	Pkt.	Brettpkt.
1	Wiheil I	5 / 1 / 1	11 : 3	28,5
2	Berthold I	5 / - / 1	10 : 2	25 1 H
3	IBM I	4 / 1 / 1	9 : 3	24,5 6 H
4	Ev. Silasgemeinde I	3 / 2 / 2	8 : 6	20,5
5	Bund I	3 / 1 / 2	7 : 5	22,5 1 H
6	Berliner Bank I	2 / 2 / 3	6 : 8	22,5
7	Fortuna I	2 / 1 / 4	5 : 9	19
8	Detewe I	2 / - / 5	4 : 10	16
9	Ev. Lindenkirche I	1 / 2 / 3	4 : 8	14 6 H
10	Senat I	0 / 2 / 5	2 : 12	10

In der nächsten Runde kommt es zur Vorentscheidung um die Meisterschaft in der Begegnung zwischen Wiheil und Berthold.

Im Abstiegskampf konnte sich die Berliner Bank etwas Luft verschaffen.

B 2

Ergebnisse:

Runde	Spielnr.	Ansetzung		Pkt.	Brettpkt.
7	31	SV Senat II	- Detewe II	0 : 2	2,5 : 3,5
7	32	IBM II	- Schering I	verlegt auf den 29.01.87	
7	33	Bund III	- SEL I	2 : 0	4,5 : 1,5
7	34	Tempelhof I	- Wiheil II	1 : 1	3 : 3
7	35	Spandau I	- Dresdenia II	0 : 2	2,5 : 3,5

Tabelle nach 7 Runden

Platz	Mannschaft	gew./remis/verl.	Pkt.	Brettpkt.
1	Tempelhof I	4 / 3 / -	11 : 3	24,5
2	IBM II	5 / - / 1	10 : 2	24 6 H
3	SEL I	4 / 1 / 2	9 : 5	22,5
4	Schering I	4 / - / 2	8 : 4	21,5 6 H
5	Wiheil II	2 / 3 / 2	7 : 7	23
6	Bund III	2 / 1 / 4	5 : 9	19,5
7	Detewe II	1 / 3 / 3	5 : 9	18
8	Spandau I	2 / 1 / 4	5 : 9	17,5
9	Dresdenia II	2 / 1 / 4	5 : 9	16,5
10	Senat II	- / 3 / 4	3 : 11	17

Bund III überraschte durch einen deutlichen Sieg über SEL I. SEL I büßte hiermit wohl alle Aufstiegschancen ein, da auch noch das schwere Spiel gegen IBM II bevorsteht.

Vom Abstieg bzw. dem Stichkampf können bis auf die ersten vier noch alle restlichen Mannschaften getroffen werden.

# C 1

## Hängepartie der 6. Runde

27 ASFB I - Berthold II 2 : 0 4 : 2

### Ergebnisse:

Runde	Spielnr.	Ansetzung		Pkt.	Brettpkt.	
7	31	Senat IV	- Fl. Otis I	1 : 1	3	3
7	32	UBA I	- Schering II	0 : 2	0	5 1 H
7	33	Jugenddorf I	- SEL III	2 : 0	4,5	1,5
7	34	SHV I	- ASFB I	0 : 2	1	4 1 H
7	35	Berthold II	- BZR I	2 : 0	4	2

### Tabelle nach 7 Runden

Platz	Mannschaft	gew./remis/verl.	Pkt.	Brettpkt.	
1	Schering II	6 / 1 / -	13 : 1	31	1 H
2	ASFB I	6 / 1 / -	13 : 1	30,5	1 H
3	Berthold II	5 / - / 2	10 : 4	26,5	
4	Jugenddorf I	3 / 2 / 2	8 : 6	22	
5	Fl. Otis I	1 / 4 / 2	6 : 8	18	
6	Senat IV	2 / 2 / 3	6 : 8	17,5	
7	SEL III	2 / 1 / 4	5 : 9	17	
8	UBA I	1 / 2 / 4	4 : 10	14,5	1 H
9	BZR I	2 / - / 5	4 : 10	13	
10	SHV I	- / 1 / 6	1 : 13	13	1 H

In dieser Gruppe geht das spannende Kopf-an-Kopf-Rennen zwischen ASFB und Schering weiter.

Die Entscheidung um den Abstieg scheint zu Ungunsten SHV's gefallen zu sein.

C 2

Ergebnisse:

Händepartie der 6. Runde

	30	Lindenkirche II-	Britz I	2 : 0	5 : 1
Runde	Spielnr.	Ansetzung		Pkt.	Brettpkt.
7	31	Lindenkirche II-	Bund IV	2 : 0	3,5 : 2,5
7	32	Britz I	- Wiheil III	0 : 2	0 : 6
7	33	Post I	- SFB I	2 : 0	3,5 : 2,5
7	34	BZR II	- Osram I	0 : 2	1,5 : 4,5
7	35	Feuerwehr I	- Helmholtz I	0 : 2	2 : 4

Tabelle nach 7 Runden

Platz	Mannschaft	gew./remis/verl.	Pkt.	Brettpkt.
1	Helmholtz I	6 / 1 / -	13 : 1	27,5
2	Post I	5 / 1 / 1	11 : 3	26,5
3	Wiheil III	5 / - / 2	10 : 4	26
4	Bund IV	3 / 1 / 3	7 : 7	22,5
5	Osram I	2 / 2 / 3	6 : 8	21,5
6	Ev. Lindenkirche II	2 / 2 / 3	6 : 8	20,5
7	SFB I	2 / 1 / 4	5 : 9	20
8	Feuerwehr I	1 / 3 / 3	5 : 9	16
9	Britz I	2 / - / 5	4 : 10	14,5
10	BZR II	1 / 1 / 5	3 : 11	14

Ev. Lindenkirche konnte sich durch zwei Siege in Folge aus dem Abstiegskampf befreien.

An der Spitze marschiert Helmholtz I unbeirrt weiter.

C 3

Hänqpartie der 6. Runde

28 IBM III - Berthold III 2 : 0 4 : 2

Ergebnisse:

Runde	Spielnr.	Ansetzung		Pkt.	Brettpkt.
7	31	Bund V	- Bervobank I	:	3 : 2 1 H
7	32	Stern II	- Helmholtz II	0 : 2	2,5 : 3,5
7	33	Schering III	- IBM III	1 : 1	3 : 3
7	34	Berthold III	- Spandau II	2 : 0	5 : 1
7	35	DKV IV	- Gillette I	0 : 2	0 : 6

Tabelle nach 7 Runden

Platz	Mannschaft	gew./remis/verl.	Pkt.	Brettpkt.
1	Gillette I	6 / - / 1	12 : 2	32
2	Bund V	4 / 2 / -	10 : 2	27 1 H
3	IBM III	4 / 2 / 1	10 : 4	24,5
4	Schering III	3 / 2 / 2	8 : 6	22
5	Stern II	3 / 1 / 3	7 : 7	22
6	Helmholtz II	2 / 3 / 2	7 : 7	20
7	Berthold III	3 / - / 4	6 : 8	18,5
8	Spandau II	2 / 1 / 4	5 : 9	16
9	DKV I	- / 3 / 4	3 : 11	12,5
10	Bervobank I	- / - / 6	0 : 12	14,5 1 H

Gillette "rasierte" DKV mit 6:0 sehr deutlich. Nach Brettpunkten steht Gillette jetzt gut da, darf sich jedoch keinen Ausrutscher mehr erlauben, denn Bund V folgt dicht auf.

Berthold III tauschte aufgrund des Erfolges gegen Spandau II mit den BVG'ern die Plätze.



# D 1

## Ergebnisse:

Runde	Spielnr.		Ansetzung	Pkt.	Brettpkt.
6	21	Stern IV	- Bund VI	0 : 2	0,5 : 5,5
6	23	Britz II	- DASV I	2 : 0	6 : 0 n. a.
6	24	Bervobank II	- Allianz I	1 : 1	3 : 3

## Tabelle nach 6 Runden

Platz	Mannschaft	gew./remis/verl.	Pkt.	Brettpkt.
1	Bund VI	4 / 1 / -	9 : 1	20,5
2	Britz II	4 / - / 2	8 : 4	23
3	Allianz I	3 / 1 / 1	7 : 3	20
4	ASFB II	1 / 2 / 2	4 : 6	14
5	Bervobank II	1 / 2 / 2	4 : 6	11,5
6	Stern IV	1 / 1 / 2	3 : 7	10,5
7	DASV I	- / 1 / 4	1 : 9	7,5
8	Berthold IV	Mannschaft wurde zurückgezogen		

Die Mannschaft von Berthold wurde zurückgezogen. Alle Ergebnisse wurden annulliert.

DASV I trat nur mit zwei Spielern an, nach der Turnierordnung sind mindestens drei Spieler erforderlich, deshalb der Zusatz "nicht angetreten" beim Ergebnis. In der letzten Runde kommt es zum "Endspiel" Allianz - Bund. Allianz kann mit einem Sieg noch den Gruppensieg erreichen.

## D 2

### Ergebnisse:

Runde	Spielnr.	Ansetzung		Pkt.	Brettpkt.
6	21	Detewe III	- Berliner Bank II	2 : 0	3,5 : 2,5
6	22	Wiheil IV	- Bund VII	1 : 1	3 : 3
6	23	DB I	- Bewag II	1 : 1	3 : 3
6	24	Gillette II	- Schering IV	0 : 2	2 : 3

### Tabelle nach 6 Runden

Platz	Mannschaft	gew./remis/verl.	Pkt.	Brettpkt.
1	DB I	3 / 2 / 1	8 : 4	21,5
2	Berliner Bank II	4 / - / 2	8 : 4	21
3	Wiheil IV	3 / 2 / 1	8 : 4	20
4	Detewe III	3 / 2 / 1	8 : 4	19
5	Bewag II	2 / 1 / 3	5 : 7	17,5
6	Bund VII	1 / 3 / 2	5 : 7	16
7	Schering IV	2 / 1 / 3	5 : 7	15
8	Gillette II	- / 1 / 5	1 : 11	13

Die ersten vier liegen nur durch zwei Brettunkte getrennt dicht beieinander.

A - Klasse

Tabelle nach 6 Runden

Pl. Mannschaft	Pkt.	Br.pkt.
1 Berthold I	10 : 2	22,5
2 Wiheil I	9 : 3	24,5
2 IBM I	9 : 3	24,5
4 Bund I	7 : 5	20
5 Ev. Silasgemeinde I	6 : 6	17
6 Fortuna I	5 : 7	16,5
7 Ev. Lindenkirche I	4 : 8	14
8 Detewe I	4 : 8	14
9 Senat I	4 : 8	11,5
10 Berliner Bank I	2 : 10	15

B 1

Tabelle nach 6 Runden

Pl. Mannschaft	Pkt.	Br.pkt.
1 Sparkasse I	9 : 1	21,5
2 Dresdenia I	9 : 3	21,5
3 Senat III	8 : 4	20
4 Bund II	6 : 4	16,5
5 Stern I	5 : 5	15
6 Bewag I	4 : 8	14
7 Bosch I	3 : 7	13
8 Springer I	2 : 8	13
9 SEL II	2 : 8	9,5
10 Silasgemeinde II	Absteiger	

B 2

Tabelle nach 6 Runden

Pl. Mannschaft	Pkt.	Br.pkt.
1 IBM II	10 : 2	24
2 Tempelhof I	10 : 2	21,5
3 SEL I	9 : 3	21
4 Schering I	8 : 4	21,5
5 Wiheil II	6 : 6	20
6 Spandau I	5 : 7	15
7 Bund III	3 : 9	15
8 Detewe II	3 : 9	14,5
9 Senat II	3 : 9	14,5
10 Dresdenia II	3 : 9	13

C 1

Tabelle nach 6 Runden

Pl. Mannschaft	Pkt.	Br.pkt.
1 ASFB I	11 : 1	26,5
2 Schering II	11 : 1	26
3 Berthold II	8 : 4	22,5
Jugenddorf I	6 : 6	17,5
5 SEL III	5 : 7	15,5
6 Fl. Otis I	5 : 7	15
7 Senat IV	5 : 7	14,5
8 UBA I	4 : 8	14,5
9 BZR I	4 : 8	11
10 SHV I	1 : 11	12

C 2

Tabelle nach 6 Runden

Pl. Mannschaft	Pkt.	Br.pkt.
1 Helmholtz I	11 : 1	23,5
2 Post I	9 : 3	23
3 Wiheil III	8 : 4	20
4 Bund IV	7 : 5	20
5 SFB I	5 : 7	17,5
6 Feuerwehr I	5 : 7	14
7 Osram I	4 : 8	17
7 Lindenkirche II	4 : 8	17
9 Britz I	4 : 8	14,5
10 BZR II	3 : 9	12,5

C 3

Tabelle nach 6 Runden

Pl. Mannschaft	Pkt.	Br.pkt.
1 Gillette I	10 : 2	26
2 Bund V	10 : 2	24
3 IBM III	9 : 3	21,5
4 Stern II	7 : 5	19,5
5 Schering III	7 : 5	19
6 Helmholtz II	5 : 7	16,5
7 Spandau II	5 : 7	15
8 Berthold III	4 : 8	13,5
9 DKV I	3 : 9	12,5
10 Bervobank I	0 : 12	12,5

D 1

Tabelle nach 5 Runden

Pl. Mannschaft	Pkt.	Br.pkt.
1 Bund VI	9 : 1	21
2 Allianz I	8 : 2	22
3 Britz II	6 : 4	17
4 Stern IV	5 : 5	15
5 Bervobank II	5 : 5	12,5
6 ASFB II	4 : 6	14
7 DASV I	2 : 8	10,5
8 Berthold IV	1 : 9	7

D 2

Tabelle nach 5 Runden

Pl. Mannschaft	Pkt.	Br.pkt.
1 Berliner Bank II	8 : 2	18,5
2 DB I	7 : 3	18,5
3 Wiheil IV	7 : 3	17
4 Detewe III	6 : 4	15,5
5 Bewag II	4 : 6	14,5
6 Bund VII	4 : 6	13
7 Schering IV	3 : 7	12
8 Gillette II	1 : 9	11

D 3

Tabelle nach 5 Runden

Pl. Mannschaft	Pkt.	Br.pkt.
1 Sparkasse II	9 : 1	21
2 BA Tempelhof II	8 : 2	20
3 Justitia I	8 : 2	18
4 Cicero I	6 : 4	19,5
5 Bosch II	5 : 5	18,5
6 Stern III	2 : 8	9
7 DB II	1 : 9	8
8 Jugenddorf II	1 : 9	6

Einzelpokal des FV Schach 1986/87

5. Runde

Block	- Steinhardt	1 : 0
Johannsen	- Pfeiffer	1 : 0
Huhn	- Bonke	0 : 1
Kloetzke	- Zloch	1 : 0
Frahm	- Christochowitz	1 : 0
Allgaier	- Runde	0 : 1
Koch W.	- Martin	0 : 1
Schneider	- Bous	0 : 1
Jacobs	- Wegner	0 : 1
Heymann	- Krueger	remis
Schroeder	- Jungklaus	0 : 1
Wehr	- Gusikat	1 : 0
Tokgoez	- Prinz	1 : 0
Landskron	- Bollweg	remis
Wolpert	- Georgiev	1 : 0
Piotrowski	- Klevenow	1 : 0
Alber	- Ludwig	1 : 0
Zingler	- Hagemeister	0 : 1
Schaeffer	- Schmidt	0 : 1
Boedicker	- Szczygielski	1 : 0
Mueller	- Smolinske	:
Neukirchen	- Guse	- : +
Kathe	- Naumann	remis
Kunz	- Markowski	remis
Niehaus	- Koch D.	remis
Lange	- Dippe	- : +
Siegmund	- Redzich	1 : 0
Ibsch	- Himmelreich	:
Jach	- Hasan	+ : -
Dr. Witte	- Rutecki	0 : 1
Komowski	- Dr. Thurley	0 : 1
Kleiber	- Vincenzo	- : -
Wiese	- Sossnitza	- : -

6. Runde

Block	- Johannsen	:
Steinhardt	- Kloetzke	:
Runde	- Frahm	:
Bous	- Bonke	:
Jungklaus	- Martin	:
Pfeiffer	- Boedicker	1 : 0
Dippe	- Hagemeister	:
Schmidt	- Jacobs	:
Christochowitz	- Heymann	:
Krueger	- Wehr	:
Zloch	- Allgaier	:
Tokgoez	- Koch W.	:
Schneider	- Wolpert	:
Alber	- Huhn	:
Mueller	- Piotrowski	:
Smolinske	- Zingler	:
Guse	- Landskron	:
Siegmund	- Kathe	:
Bollweg	- Kunz	:
Naumann	- Schroeder	:
Ludwig	- Schaeffer	:
Jach	- Neukirchen	:
Gusikat	- Georgiev	:
Markowski	- Rutecki	:
Prinz	- Klevenow	:
Himmelreich	- Szczygielski	:
Dr. Thurley	- Niehaus	:
Redzich	- Ibsch	:
Koch D.	- Dr. Witte	:
Kleiber	- Komowski	:
Hasan	- Lange	:
Vincenzo	- Sossnitza	:

Stand nach 5 Runden

5,0 Punkte	Block
4,5 Punkte	Johannsen
4,0 Punkte	Bonke, Bous, Frahm, Klötzke, Martin, Runde, Steinhardt
3,5 Punkte	Jungklaus, Pfeiffer, Wegner
3,0 Punkte	Alber, Allgaier, Bödicker, Christochowitz, Dippe, Guse, Hagemeister, Heymann, Jacobs, Koch W., Krüger, Piotrowski, Schröder, Schmidt, Schneider, Tokgöz, Wehr, Wolpert, Zloch
2,5 Punkte	Bollweg, Kathe, Kunz, Landskron, Schröder,
2,0 Punkte +	Nachholpartie: Müller, Smolinske
2,0 Punkte	Georgiev, Gusikat, Jach, Klevenow, Ludwig, Markowski, Naumann, Prinz, Rutecki, Schäffer Szczygielski, Zingler
1,5 Punkte	Dr. Thurley, Koch D., Niehaus
1,0 Punkte +	Nachholpartie: Himmelreich, Ibsch,
1,0 Punkte	Hasan, Lange, Neukirchen, Redzich, Siegmund, Sossnitza, Wiese, Dr. Witte
0,0 Punkte	Kleiber, Komowski, Vincenzo

Auf der folgenden Seite finden Sie alle Tabellenstaende der Mannschaftsmeisterschaft zum Jahreswechsel, d.h. nach der sechsten Runde bzw. nach der fuefften Runde der D-Klasse.

Um die von Vorstand und Spielausschuss geplante Neueinteilung der Spielklassen vor den letzten beiden Runden noch einmal zu verdeutlichen, ist als Beispiel anhand der Tabellenstaende zum Jahreswechsel eine neue Klasseneinteilung vorgenommen worden.

Es besteht also noch fuer zahlreiche Mannschaften die Moeglichkeit, sich durch Erfolge in den letzten Runden fuer eine hoehere Staffel zu qualifizieren.

#### Landesliga:

BA Tempelhof I	Berthold I	Bund I	Ev. Silasgem. I	Ev. Lindenkirche
Fortuna I	IBM I	Sparkasse I	Wiheil I	

Sieger aus Detewe I - Sieger aus ( Dresdenia I - SEL I )

#### A-Klasse:

ASFB I	Detewe II	Senat III	2 Verlierer aus
Berliner Bank I	Gillette I	BVG Spandau I	( Dresdenia I - SEL I )
Br ag I	BVG Helmholtz I	Springer I	- Detewe I
Bosch I	IBM II	Stern I	Sieger aus
Bund II	Schering I	Wiheil II	SEL II - Senat II
Bund III	Senat I		

#### B-Klasse:

Berliner Bank II	Feuerwehr I	Schering II	Wiheil III
Berthold II	Flohr Otis I	Schering III	Verlierer aus
Bund IV	BVG Helmholtz II	SEL III	SEL II - Senat II
Bund V	IBM III	SFB I	
Bund VI	Jugenddorf I	Sparkasse II	
Dresdenia II	Post I	Stern II	

#### C-Klasse:

Allianz I	BVG Britz II	Detewe III	Senat IV
BA Tempelhof II	BZR I	DKV I	SHV I
Berthold III	BZR II	Ev. Lindenkirche II	BVG Spandau II
Bervobank I	Cicero I	Justitia I	UBA I
BVG Britz I	DB I	Osram I	Wiheil IV

#### D-Klasse:

ASFB II	Bosch II	Gillette II	Stern IV
Berthold IV	Bund VII	Jugenddorf II	
Bervobank II	DASV I	Schering IV	
Bewag II	DB II	Stern III	

#### Erlaeuterungen:

Da IBM bereits mit einer Mannschaft in der obersten Klasse vertreten ist, darf IBM II, obwohl sie zur Zeit den ersten Platz in der B2 belegen, nicht aufsteigen. Das Aufstiegsrecht geht an den zweitplatzierten BA Tempelhof ueber.

Die bestehenden Auf- und Abstiegsregelungen werden fuer die neue Klasseneinteilung insoweit noch beruecksichtigt, dass die vorgesehenen Stichkaempfe zwischen den zweiten der B-Staffeln und dem achten der A-Klasse bzw. den neunten der B-Staffeln in dieser Saison noch durchgefuehrt werden. Ab der Saison 87/88 wird es diese Qualifikationen nicht mehr geben.

Die hier vorgenommene beispielhafte Staffeleinteilung weicht nur in der Zuordnung der Absteiger der bisherigen C-Klasse von dem auf der Spielleitersitzung bekanntgegebenen Modell ab. Diese Mannschaften werden nicht der neuen D-Klasse zugeteilt, sondern bilden mit den siebenten bis neunten der drei C-Staffeln sowie den besten Nicht-Aufsteigern der alten D-Klasse die neue C-Klasse ( insgesamt 20 Mannschaften ).

### D 3

#### Ergebnisse:

Runde	Spielnr.		Ansetzung	Pkt.	Brettpkt.
6	21	DB II	- Jugenddorf II	:	:
6	22	Tempelhof II	- Justitia I	0 : 2	1 : 4 1 H
6	23	Sparkasse II	- Stern III	1 : 1	3 : 3
6	24	Cicero I	- Bosch II	2 : 0	5 : 1

#### Tabelle nach 6 Runden

Platz	Mannschaft	gew./remis/verl.	Pkt.	Brettpkt.
1	Sparkasse II	4 / 2 / -	10 : 2	24
2	Justitia I	5 / - / 1	10 : 2	22 1 H
3	Cicero I	4 / - / 2	8 : 4	24,5
4	BA Tempelhof II	3 / 2 / 1	8 : 4	21 1 H
5	Bosch II	2 / 1 / 3	5 : 7	19,5
6	Stern III	- / 3 / 3	3 : 9	12
7	DB II	- / 1 / 4	1 : 9	8
8	Jugenddorf II	- / 1 / 4	1 : 9	6

Stern trat nur mit drei Spielern an und erreichte trotzdem das Mannschaftsremis. Auch in dieser Gruppe kann der Tabellenführer noch durch den Verfolger abgefangen werden. In der letzten Runde kommt es zur Begegnung Justitia I - Sparkasse II.

GEMEINSAME ENDRUNDE ALLER KLASSEN

Die gemeinsame Endrunde aller Staffeln der Mannschaftsmeisterschaft des FV Schach findet in dieser Saison am 6.3.1987 in der Kantine des Daimler-Benz-Werkes in Marienfelde statt.

Aus organisatorischen Gruenden wird es leider nicht moeglich sein, waehrend der Endrunde Essen zur Verfuegung zu stellen.

Fuer Getraenke wird die BSG Stern 66 sorgen.

Weitere Hinweise zur Durchfuehrung der Endrunde werden im naechsten Schachexpress veroeffentlicht.

MANNSCHAFTSPOKAL

Die Auslosung der Vorrunde sowie der ersten Runde wird im Rahmen der gemeinsamen Endrunde der MM erfolgen. BSGen, die nicht am Mannschaftspokal teilnehmen moechten, haben die Moeglichkeit, ihre Nichtteilnahme bis zum Beginn der Endrunde am 6.3.1987 zu erklaren

Hiervon haben bisher die BSGen Osram und Gillette Gebrauch gemacht.

Das Endspiel um den Mannschaftspokal wird wie im letzten Jahr in den Raeumen des BA Tempelhof stattfinden.

Als Termin ist der 10.6.87 vorgesehen.

HAUPTVERSAMMLUNG DES FV SCHACH E. V.

Die diesjaehrige Hauptversammlung wird am 13.3.1987 im Kolpinghaus Berlin, Methfesselstr. 43, 1000 Berlin 61 stattfinden. Beginn ist um 18.30 Uhr, Einlass ab 18.00 Uhr.

Naehere Einzelheiten entnehmen Sie bitte der in Kuerze folgenden Einladung an die BSGen sowie der Veroeffentlichung in der FUWO.

Mannschaftsblitz bei DeTeWe

Der SV DeTeWe e.V. veranstaltet am 24.2.1987 sein traditionelles VIERER-MANNSCHAFTSBLITZEN.

Spielort: DeTeWe-Kantine, Wrangelstr. 100, 1000 Berlin 36  
um: 18 Uhr

Alle Mitglieder des FV Schach e.V. sind dazu herzlichst eingeladen. Jede Mannschaft besteht aus vier Stammspielern und bis zu zwei Reservespielern. Aus technischen Gruenden muessen pro Mannschaft 2 Saetze Spielmaterial mitgebracht werden. Pro BSG duerfen hoechstens 2 Mannschaften gemeldet werden. Dem Sieger winkt ein neuer Pokal, da der alte von der BSG Wiheil aufgrund dreier Siege in Folge fuer immer entfuehrt wurde.

Meldungen nimmt Martin Kurzynski unter den Telefonnummern 366 65 12 (p) oder 61 04 31 78 (d) entgegen.

\*\*\*\*\*

\*\*\* Mitteilungen des Spielausschusses \*\*\*

Statusaenderungen

BSG                    Kennzahl Name                    Status alt        neu  
BA Tempelhof 51003 Koerlin, Hans-Juergen I II

Aenderung von Mannschaftsfuehrern

Schering I    : Erhard Gusikat, Fritz-Erler-Allee 148, 1/47  
                  Tel. priv. 603 19 02    dienstl. 468 48 65

# Schach

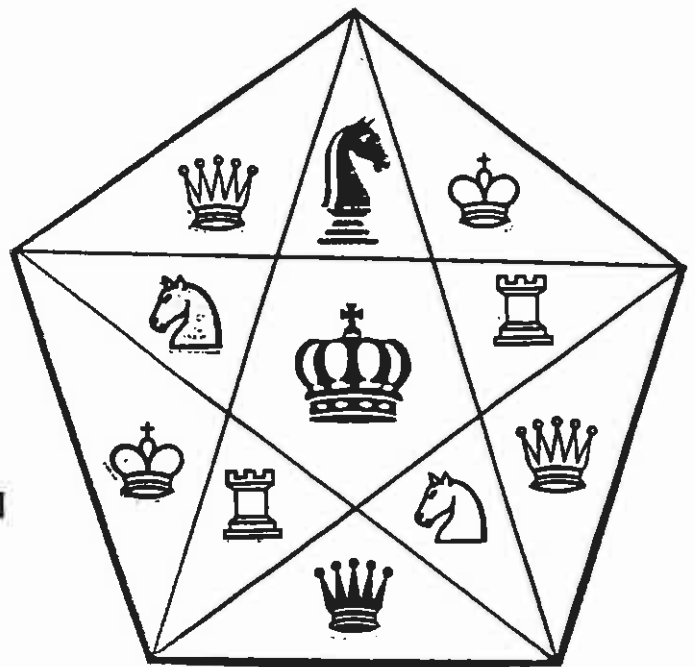
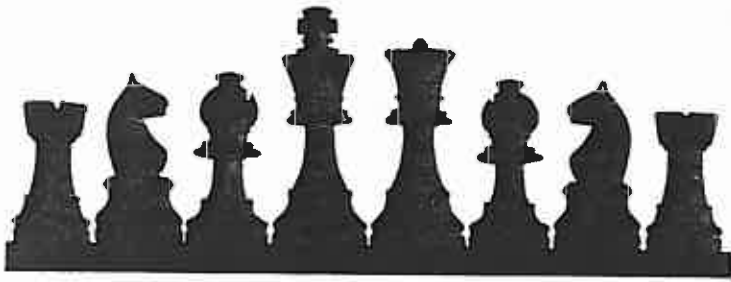

Liebe Problemschachfreunde,  
=====

in der Hoffnung, daß die letzten Nummern (163-169) 'reifer' - d.h. deutlicher - ankamen und bei der Lese (sprich: Löse) Spaß aufkam, können wir die vorzüglichen Züge als Antworten folgen lassen.

Daß jemand tatsächlich sobald die richtige Spur bei Nr. 163, der REMIS-Studie von Kasparjan (Weiß = Kh4, Td3, Lb1 - Schwarz = Ka8, Dc7) fand, bezweifele ich doch, denn zu viele Möglichkeiten schlagen fehl: 1. Tg3? Df4+ 2. Tg4 Dh6+ 3. Kg3 De3+ 4. Kh2 Df2+ .... 1. Tf3? Dh2+ 2. Th3 Df2+ 3. Kh5 Dc5+ ..... 1. Kh3? Dc8+ 2. Kh4 Df8! .... Nur folgende drei Züge reichen aber aus, das Unentschieden zu sichern: 1. Kg4! Dc8+ 2. Kf3!! Db7+ 3. Td5!! .... Es ist eines der besten Stücke meiner Sammlung.

Bei Nr. 164 war wohl bald die Absicht klar: 1. Td3:+! Kd3: 2. Td5:+ Ld4 3. Se5+ Kd2 4. Dc1+ Tc1: matt. - Bei der verunglückten Nr. 165 lautete die eigentliche Lösung: 1. Dc8! Lb8 2. Dc7 c7: 3. Kd6 c8D matt bzw. 1. De8! usw. Man kam aber auch einfacher zum Ziel. Zwei sB auf b7 und f7 'berichtigen' nicht, sondern lassen das Matt schon in 2 Zügen zu; daher 'Aufgabe' der Aufgabe, meint der Autor. Die Zweizüger von M. Dowell, unsere Nr. 166, waren doch amüsant: I) f8S! II) e8D! - und daß bei Nr. 167 Herr Heidenfeld mit 128. c4??? fehl zog, bewies die Antwort: Dg3!, denn ein Patt-Remis war gesichert, da Dg3: folgen mußte. Zu Nr. 168 + 169 werden die Lösungen das nächste Mal nachgeholt!

Wußten Sie übrigens schon, daß es 56 anerkannte Sportarten gibt? Da machte ich mir Gedanken, welchen Platz unsere Sparte einnimmt. Jedenfalls sind wir 1985 um 3 Stufen aufgerückt! Welche Stelle wir aber 1984 besetzten, läßt sich ganz einfach auszählen: alle großen, kleinen und mittleren Dreiecke oben rechts!

Schließlich beenden 3 Aufgaben diese Seite. Herzlichst Ihr P. Arnold  
170) Lindgren/SCHWEDEN 171) K.Richter, 1943 172) Y.Hoch/ISRAEL

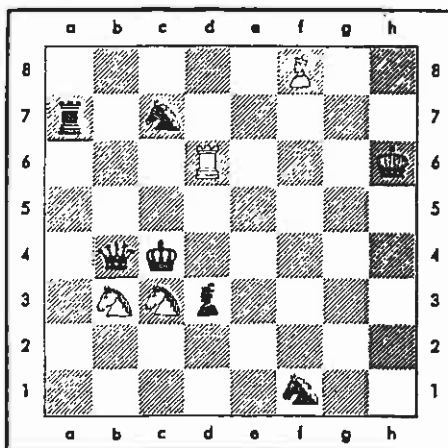

Hilfsmatt in 2 Zügen

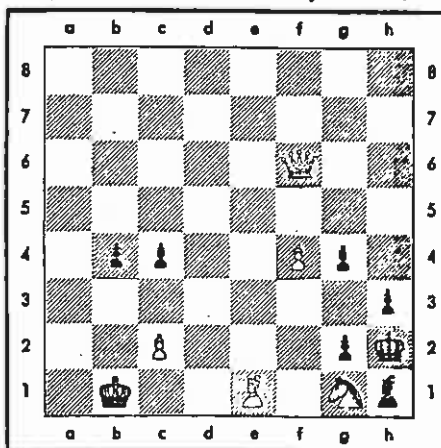

Matt in 3 Zügen

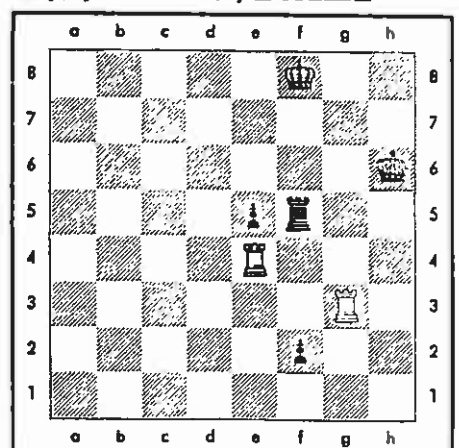

R E M I S !