

BAD NAUHEIM



BAD NAUHEIM



BAD NAUHEIM

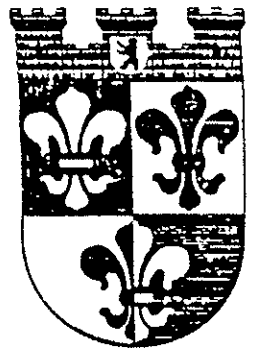

BAD NAUHEIM

Schachexpress
FV Schach e.V.
im BSVB



BAD NAUHEIM



LANDESWAPPEN



BAD NAUHEIM

Saison 1987/88 Nr. 4

- 21.12.1987 -

Mit freundlicher Unterstützung der Allianz/Berlin

- Allianz  Allianz Versicherungen -



BAD NAUHEIM

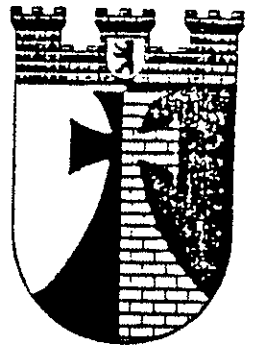

BAD NAUHEIM



BAD NAUHEIM

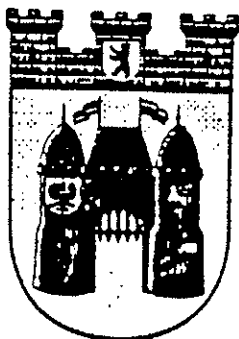

BAD NAUHEIM



BAD NAUHEIM

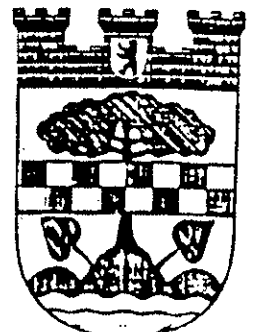

BAD NAUHEIM

Mannschaftsmeisterschaft FV Schach e.V., Runde 4

Landesliga

ev.Silasgen. I	-	Senat I	3,5 : 2,5	2:0	1.	Wiheil I	8 : 0	Brettp.	15	1 HP
Bund I	-	IBM I	1,5 : 4,5	0:2	2.	IBM I	7 : 1	Brettp.	15,5	
Schering I	-	Sparkasse I	5 : 1	2:0	3.	ev.Silasgen. I	5 : 3	Brettp.	13	
Wiheil I	-	Berl. Bank I	4,5 : 0,5	2 : 0	4.	Berthold I	4 : 4	Brettp.	12,5	
Berthold I	-	ev.Lindenk. I	3 : 3	1:1	5.	Sparkasse I	4 : 4	Brettp.	11	
					6.	ev.Lindenk. I	3 : 5	Brettp.	12,5	
					7.	Schering I	3 : 5	Brettp.	11,5	
					8.	Bund I	3 : 5	Brettp.	10	
					9.	Berl. Bank I	3 : 5	Brettp.	9,5	1 HP
					10.	Senat I	0 : 8	Brettp.	8	

Wiheil noch ohne Verlustpunkt

A - Klasse ST 1

Bosch I	-	Bewaç I	4 : 2	2:0	1.	Bund III	7 : 1	Brettp.	17,5
Stern 66 I	-	Wiheil II	3 : 3	1:1	2.	DeTeWe I	7 : 1	Brettp.	15
BAT I	-	Dresdenia II	3 : 3	1:1	3.	IBM II	6 : 2	Brettp.	13,5
IBM II	-	DeTeWe I	1,5 : 4,5	0:2	4.	BAT I	5 : 3	Brettp.	14
SEL II	-	Bund III	1,5 : 4,5	0:2	5.	Wiheil II	4 : 4	Brettp.	13,5
					6.	Dresdenia II	3 : 5	Brettp.	10,5
					7.	Bosch I	3 : 5	Brettp.	9,5
					8.	Stern 66 I	3 : 5	Brettp.	9
					9.	SEL II	1 : 7	Brettp.	9,5
					10.	Bewaç I	1 : 7	Brettp.	8

IBM II fällt zurück

A - Klasse ST 2

Fortuna I	-	ACCSB I	2 : 3	0 : 0	1 HP	1.	SEL I	8 : 0	Brettp.	20
BVG Helmh. I	-	SEL I	2,5 : 3,5	0:2	2.	Dresdenia I	7 : 1	Brettp.	14,5	
DeTeWe II	-	BVG Spandau I	2 : - 4	0:2	3.	ACCSB I	4 : 2	Brettp.	13	1 HP
Dresdenia I	-	Gillette I	3 : 3	1:1	4.	BVG Spandau I	4 : 4	Brettp.	12,5	
Senat II	-	Bund II	1 : 5	0:2	5.	Gillette I	4 : 4	Brettp.	12,5	
					6.	Bund II	3 : 5	Brettp.	11	
					7.	BVG Helmh. I	3 : 5	Brettp.	10,5	
					8.	Senat II	3 : 5	Brettp.	8	
					9.	Fortuna I	2 : 4	Brettp.	11,5	1 HP
					10.	DeTeWe II	0 : 8	Brettp.	5,5	

SEL I führt seit der 1. Runde

B - Klasse ST 1

ev.Lindenk. II	-	SEL III	4 : 2	2:0	1.	Springer I	6 : 2	Brettp.	16	
Bund V	-	Justitia I	2,5 : 3,5	0:2	2.	ev.Lindenk. II	6 : 2	Brettp.	16	
Springer I	-	Schering III	5 : 1	2:0	3.	Bund V	6 : 2	Brettp.	14	
Senat III	-	Jugenddorf I	3 : 3	1:1	4.	Post 44 I	5 : 1	Brettp.	13,5	
Berthold III	-	Post 44 I	0 : 0	0 : 0	5.	Senat III	4 : 4	Brettp.	12,5	
					6.	Justitia I	2 : 4	Brettp.	7,5	
					7.	SEL III	1 : 5	Brettp.	7	
					8.	Jugenddorf I	1 : 5	Brettp.	3	
					9.	Schering III	1 : 7	Brettp.	6,5	
					10.	Berthold III	0 : 0	Brettp.	0	ausgesch.

Drei an der Spitze

B - Klasse ST 2

Allianz I	-	Wiheil III	2,5 : 3,5	0:2	1.	Schering II	8 : 0	Brettp.	19
Osram I	-	Schering II	2,5 : 3,5	0:2	2.	Bund IV	7 : 1	Brettp.	17,5
Stern 66 II	-	Berl. Bank II	4,5 : 1,5	2:0	3.	Wiheil III	6 : 2	Brettp.	15
Fionr-Otis I	-	Bund IV	1 : 5	0:2	4.	Osram I	5 : 3	Brettp.	14
Berthold II	-	IBM III	5 : 1	2:0	5.	Berthold II	4 : 4	Brettp.	13
					6.	IBM III	3 : 5	Brettp.	11,5
					7.	Stern 66 II	3 : 5	Brettp.	8
					8.	Allianz I	2 : 6	Brettp.	11,5
					9.	Berl. Bank II	2 : 6	Brettp.	8
					10.	Fionr-Otis I	0 : 8	Brettp.	4,5

Schering verteidigt die Spitze

C - Klasse ST 1

BZR II	-	Bund VI	4,5 : 1,5	2:0	1.	SFB I	6 : 0	Brettp.	14
Wiheil IV	-	UBA I	0,5 : 5,5	0:2	2.	UBA I	6 : 0	Brettp.	14
DeTewe III	-	Sparkasse II	2 : 4	0:2	3.	Sparkasse II	6 : 2	Brettp.	13
Bervobank I	-	SFB I	2,5 : 3,5	0:2	4.	Bund VI	4 : 2	Brettp.	9,5
Bosch II	-	SHV I	0 : 0	0 : 0	5.	Bervobank I	4 : 4	Brettp.	13
					6.	DeTewe III	2 : 6	Brettp.	11
					7.	BZR II	2 : 6	Brettp.	10
					8.	Wiheil IV	2 : 6	Brettp.	7
					9.	SHV I	0 : 6	Brettp.	4,5
					10.	Bosch II	0 : 0	Brettp.	0 ausgesch.

Zwei ohne Verlustpunkt - wie geht es weiter ?

C - Klasse ST 2

BZR I	-	Cicero I	3,5 : 2,5	2:0	1.	Feuerwehr I	8 : 0	Brettp.	19,5
Feuerwehr I	-	Senat IV	5,5 : 0,5	2:0	2.	Cicero I	6 : 2	Brettp.	17,5
DKV I	-	DB I	4 : 2	2:0	3.	BAT II	6 : 2	Brettp.	17
BAT II	-	BVG Helmh. II	4,5 : 1,5	2:0	4.	BVG Britz I	4 : 4	Brettp.	13,5
BVG Britz I	-	BVG Spandau II	5,5 : 0,5	2:0	5.	BZR I	4 : 4	Brettp.	11
					6.	DKV I	4 : 4	Brettp.	10
					7.	DB I	3 : 5	Brettp.	12
					8.	BVG Helmh. II	3 : 5	Brettp.	8,5
					9.	BVG Spandau II	2 : 6	Brettp.	6,5
					10.	Senat IV	0 : 8	Brettp.	4,5

Die Feuerwehr legt die Leiter zur B-Klasse an.

D - Klasse ST 1

Stern 66 III	-	Gillette II	1,5 : 4,5	0:2	1.	Gillette II	8 : 0	Brettp.	19
DB II	-	UBA II	2 : 4	0:2	2.	SEL IV	7 : 1	Brettp.	16,5
Bervobank II	-	ACCSE II	3 : 3	1:1	3.	Justitia II	7 : 1	Brettp.	16,5
BAT III	-	SEL IV	3 : 3	1:1	4.	BAT III	4 : 4	Brettp.	12,5
Justitia II	-	BVG Helmh. III	5 : 1	2:0	5.	UBA II	4 : 4	Brettp.	12
					6.	ACCSE II	3 : 5	Brettp.	10,5
					7.	Bervobank II	2 : 6	Brettp.	8,5
					8.	BVG Helmh. III	2 : 6	Brettp.	8
					9.	Stern 66 III	2 : 6	Brettp.	8
					10.	DB II	1 : 7	Brettp.	7,5

Gillette ist noch nicht aufgestiegen !!

D - Klasse ST 2

Schering IV	-	Bund VII	3 : 2	0 : 0	1 HP	1.	Bewag II	6 : 0	Brettp.	15
BSR I	-	Stern 66 IV	4,5 : 1,5	2:0	2.	BSR I	5 : 1	Brettp.	11	
Cicero II	-	Bewag II	0,5 : 5,5	0:2	3.	Bund VII	4 : 2	Brettp.	12,5	
Feuerwehr II	-	Schering IV	0 : 0	0 : 0	4.	Stern 66 IV	3 : 5	Brettp.	12,5	
					5.	Cicero II	3 : 5	Brettp.	9	
					6.	Feuerwehr II	1 : 5	Brettp.	5,5	
					7.	Schering IV	0 : 4	Brettp.	7,5	

Schering nicht aufgestiegen Punkt (0), 0

***** Nachträge aus der 3. Runde *****

Landesliga : ev. Lindenk. I - Wiheil I 2,5 : 3,5 ; Senat I - Berthold I 2 : 4
 A-Klasse St 2 : Bund II - BVG Helmh. I 2,5 : 3,5
 B-Klasse St 1 : Jugenddorf I - ev. Lindenk. II 0 : 6 ; Justitia I - Senat III 2 : 4
 B-Klasse St 2 : Bund IV - Osram I 3 : 3 ; Berl. Bank II - Allianz I 3,5 : 2,5
 C-Klasse St 1 : UBA I - BZR II 3,5 : 2,5 ; Staffel 2 : Senat IV - BAT II 1 : 5
 D-Klasse St 1 : UBA II - Justitia II 3 : 3

= Mannschaftspokal 1987/88 =

Ergebnisse der Vorrunde (23.-27.11.87)

Spielnr.	Gastgeber	: Gast	Brettp.	Berl.Wert.
1	DKV	: <u>BSR</u>	3:5	4:32
2	<u>Dresdenia</u>	: Post 44	6:2	25:11
3	BZR	: <u>Justitia</u>	3:5	10:26
4	<u>Berthold</u>	: Fortuna	4:4	<u>26:10</u>
5	<u>Wiheil</u>	: Stern 66	7,5:0,5	33:3
6	<u>Bervobank</u>	: Flohr-Otis	7,5:0,5	33:3
7	D.Bundesbahn	: <u>DeTeWe</u>	1,5:6,5	5:31
8	BVG Helmholtz	: <u>Senat</u>	1,5:6,5	7:29
9	<u>Schering</u>	: Bewag	7,5:0,5	33:3
10	Bund	: <u>BerlinerBank</u>	3:5	18,5:17,5
11	<u>Gillette</u>	: UBA	6:2	26:10
12	<u>Ev.Silasgemeinde</u>	: SEL(n. a.)	8:0	36:0
Freilos	1 ACCSB			
"	"	2 Ev.Lindenkirche		
"	"	3 BVG Cicero		
"	"	4 SFB		

Spielansetzungen zur 1.Runde vom 22.02.-28.02.88

13	Ev.Lindenkirche	: Wiheil
14	Senat	: Ev.Silasgemeinde
15	Justitia	: Berthold
16	Berliner Bank	: Bervobank
17	ACCSB	: Dresdenia
18	DeTeWe	: Schering
19	BSR	: BVG Cicero
20	SFB	: Gillette

Spielansetzung der 5.Runde des Einzelpokal 1988

Jonas	:	Huhn
Block	:	Bollweg
Richter	:	Gusikat
Wehr	:	Siegmund
Wolpert	:	Martin
Christochowitz	:	Allgaier
Bonke	:	Cornel
Georgiev	:	Wolf
Totzek	:	Wermter
Smolinske	:	Müller
Neukirchen	:	Kathe
Alber	:	Pfeiffer
Posadzy	:	Guse
Störk	:	Naumann
Schäffer	:	Schilke
Frahm	:	Dr. Witte
Markowski	:	Jordan
Haase	:	Austein
Himmelreich	:	Piotrowski
Schröder	:	Redzich
Hennings	:	Schnabel
Szczygielski	:	Kleiber
Landekron	:	Nalezinski
Jach	:	Purmann
Bödicker	:	Dr. Thurley
Wiese	:	Rutecki
Jacobs	:	Koch D.
Ludwig	:	Zloch
Tonn	:	Niehaus
Merten	:	Frenzel
Schmidt	:	Dr. Pischner
Komowski	:	Heinberg
Kunz	:	Ibsch

Punktstand nach der 4.Runde

4 Punkte	:	Block, Huhn, Jonas, Bollweg
3,5 "	:	Gusikat, Richter,
3 "	:	Siegmund, Cornel, Bonke, Christochowitz, Wehr, Wolpert, Martin,
2,5 "	:	Austein, Jordan, Störk, Naumann, Markowski, Allgaier, Haase, Himmelreich, Piotrowski, Schäffer,
2 "	:	Dr. Witte, Müller, Smolinske, Schmidt, Georgiev, Dr. Pischner, Wolf, Pfeiffer, Kathe, Neukirchen, Wermter, Totzek, Frahm, Guse, Alber, Posadzy
1,5 "	:	Zloch, Jacobs, Rutecki, Bödicker, Koch, Wiese, Ludwig, Schilke, Kunz, Landekron, Dr. Thurley,
1 "	:	Szczygielski, Merten, Ibsch, Nalezinski, Kleiber, Schnabel, Hennings, Redzich, Schröder, Komowski, Heinberg.
0 "	:	Niehaus, Tonn,
0,5 "	:	Frenzel, Jach, Purmann,

Nachholspiel bis zum 15.12.1987

Ibsch	:	Nalezinski
Pfeiffer	:	Frahm
Allgaier	:	Wermter

N I E D E R S C H R I F T der Mannschafteleiterversammlung
vom 4. September 1987

1. Ehrung der Meister und Staffelsieger:

J.Otto hält eine kurze Ansprache und ruft die Vertreter der zu ehrenden BSGen auf.
R.Alber überreicht die Pokale.

2. Abstimmung über Turnierordnungsanträge:

J.Otto liest die vorliegenden Anträge vor:

SF Block will, daß der Spielausschuß in der Satzung erwähnt wird, denn dieser macht einen Großteil der Arbeit.

2.1 SF Mahlkow gibt nochmals eine Erklärung zum Antrag des Vorstands betreffs Schiedsgericht ab.

Neuer Punkt 6 in der Turnierordnung.

Das Schiedsgericht soll in die Turnierordnung aufgenommen werden.

Dieser Antrag kommt zur Abstimmung und wird einstimmig angenommen (4 Enthaltungen).

2.2 Antrag der SEL SF Thürnau.

Änderung der TD in Punkt 1.4.7 (Einsatz in der höheren Mannschaft) Spielberechtigung viermal in der nächsthöheren Mannschaft ohne Mehrfacheinsatz innerhalb einer Runde.

SF Landskron will Rückkehr zur ehemaligen Regelung mit 3x höherspielen und Mehrfacheinsatz in einer Runde.

SF Block weist diesbezüglich Anschuldigung zurück hier hätte eine eigenmächtige Änderung stattgefunden. Der gesamte damalige Vorstand stand hinter der neuen Regelung mit zweimaligem Einsatz.

SF Thürnau weist auf seinen Text hin und duldet diesbezüglich weder Änderungen noch Eingaben.

Der Antrag kommt zur Abstimmung - 42 dafür / 24 dagegen
Antrag angenommen.

2.3 Antrag der SEL SF Klevenov.

Änderung der TD in Punkt 1.4.5

Neu hinzukommende Spieler mit Status I können stets nachgemeldet werden.

Der Antrag kommt zur Abstimmung - 36 dafür / 23 dagegen
Antrag angenommen.

SF Landskron bittet, einen zu spät eingereichten "Antrag" der Versammlung vorlesen zu dürfen.

Dieses löst heftige Diskussionen aus.

Da ein ernster Hintergrund vorliegt, entschuldigt sich der Vorsitzende Herr Mahlkow bei den Betroffenen.

3. Verteilung der Unterlagen:

4. Organisatorisches + 5. Verschiedenes

Es liegen keine weiteren Wortmeldungen vor.

Herr Mahlkow, 1. Vorsitzender des FV Schach e.V schließt um 19.50 Uhr die Versammlung.

Schlittermann
Ger. Schlittermann
- Mitglied des Spielausschuß -

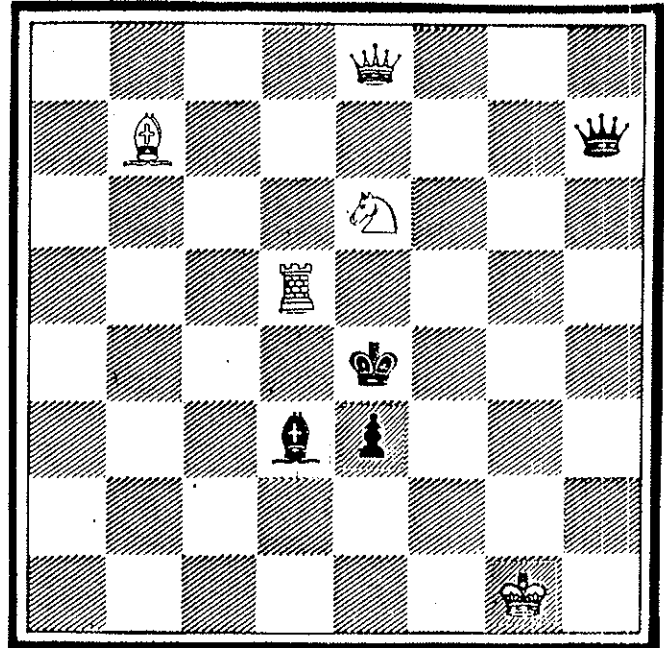

Nr.190 = 'ALBOIN'(1857) - 2 ≠

Liebe Problem-Schachfreunde!

Wer brachte es fertig, alle vier Zweizüger - wenigstens zum Jubiläum - zu lösen? Die Aufgaben waren nicht schwer, aber dafür doch passend zum BERLIN - Jahr: 750 ! Bedauerlich, daß sich nicht alle Kopien gut abdrucken ließen, dennoch war doch zu unterscheiden: schwarz oder weiß und wo was steht !?

Die Schlüsselzüge mögen genügen: Nr. 186 - 188 von E.B.Cook = '7' = 1) Tf3! '5' = 1) Sc6! '0' = 1) Dd8! -

Nr. 189 von F. Hoffmann = '20' = 1) Tf5:!

Weihnachten steht vor der Tür; der passende Mann fordert zu den neuen Lösungen auf; es müssen ja nicht immer Partien sein! Antik ist das erste Stück: 130 Jahre alt! Schon damals verstand man, gediegene Probleme zu stellen! - Die letzten drei Aufgaben sind eigentlich nicht 'nachstehend', aber da muß erst (je) die richtige Zügezahl bei der voranstehenden Figur 'ermittelt' werden. Für manche ist das nicht nötig, die Probleme sind schnell gelöst! Es steht also - für die Unerfahrenen - zu Gebote, zunächst in so wenig wie möglich Zügen das 'Diagramm' zu fabrizieren und dann entsprechend die ?-Züger zu demonstrieren. Daß Sie mit Erfolg abschneiden, wünscht Ihnen nicht nur hierzu, sondern auch für 1988 auf allen Gebieten

Ihr P. Arnold.

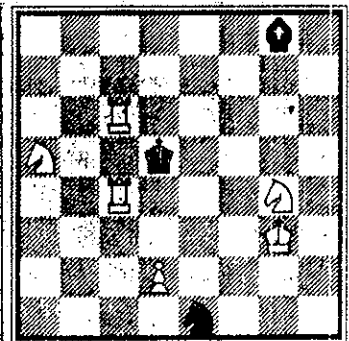
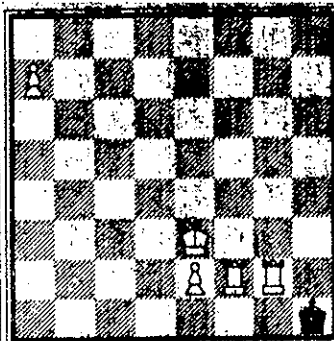
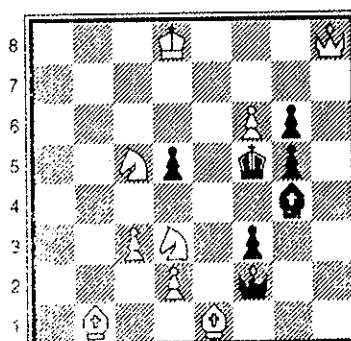
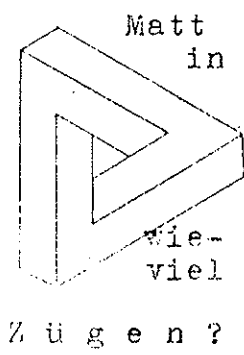

Nr.191-193:

R. Sammelius '83

J. Killgus

K. Junker