



BISMARCK



SCHÖNVALDE



STEGLITZ

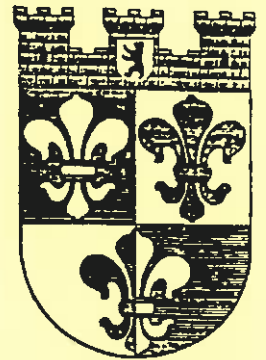

WILMANNSDOORN

*Schachexpress  
FV Schach e.V.  
im BSVB*



WEDDING



LANDESWAPPEN



NEUFARHN



BISMARCK

Saison 1988/89 Nr. 2

19. Oktober 1988

- Allianz  Allianz Versicherungen -

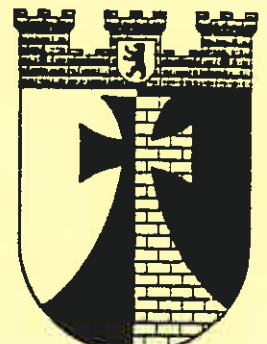

NEUFARHN

Mit freundlicher Unterstützung der Allianz/Berlin



SPANDAU

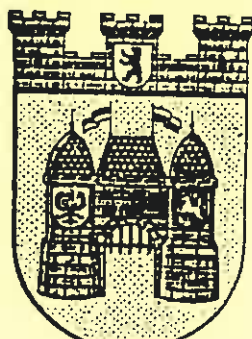

CHARLOTTENBURG

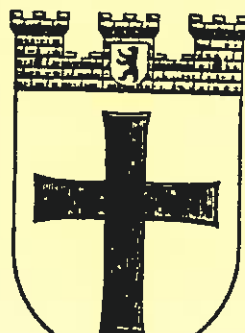

TEMPELHOF



STAHLSDORF

Folgende Mannschaften sind aus der laufenden Mannschaftsmeisterschaft zurückgezogen worden:

Senat I ( Landesliga )  
 Bosch I ( A1 )  
 Sparkasse I ( A1 )

Leider ist die A1 gleich zweimal betroffen, so daß in dieser Staffel die Frage der Absteiger bereits nach zwei Runden geklärt ist. Außerdem bedeutet dies, daß in jeder der weiteren Runden ( mit Ausnahme der Runde 7 ) jeweils zwei Mannschaften spielfrei sind.

In der A1 wurde vom Spielausschuß ein Ergebnis der zweiten Runde geändert. In der Begegnung Stern 66 I - Schering II, die ursprünglich mit 4 : 2 für Schering endete, wurden von Schering vier Doppelspieler eingesetzt. Aufgrund der Meldeordnung ( II,5 ) wird dieser Wettkampf mit 6 : 0 für Stern 66 gewertet.

Leider sind auch in diesem Schachexpress die Ergebnisse der letzten Runde nicht komplett enthalten. Dies liegt daran, daß es anscheinend einigen BSG'en bzw. Mannschaftsführern nicht möglich ist, dem Spielleiter innerhalb von fünf bis sieben Tagen nach dem Spieltag die Spielberichtskarte zuzusenden. Gerade die BSG'en, die sich dieser Praxis nicht bedienen und für eine unverzügliche Zusendung der Karten gesorgt haben, müssen jedoch unter dieser Schlamperei leiden, indem sie sich mit unvollständigen Tabellen begnügen müssen. Noch einmal zur Klarstellung: die Spielberichtskarte ist unmittelbar nach dem Spieltag an den Spielleiter zu senden. Eventuelle Hängepartien sind zu kennzeichnen. Die Ergebnisse der Hängepartien sind mit separaten Spielberichtskarten unverzüglich nach Beendigung der Hängepartien zu melden.

Außerdem noch ein Tip zur Entlastung Ihrer Vereinskasse: für eine Postkarte innerhalb Berlins benötigen Sie eine 40-Pfennig-Briefmarke. Von den Karten der zweiten Runde waren acht mit 50 Pfennig und zwei mit 60 Pfennig frankiert. Bei einer durfte der Spielleiter 1 DM Nachgebühr bezahlen, denn sie war gar nicht frankiert.

### Landesliga

#### 1. Runde

Wiheil I		spielfrei		
DeTeWe I	-	Berthold I	4,5:1,5	2:0
Bund I	-	Ev. Lindenk. I	4,5:1,5	2:0
Ev. Silasgem. I	-	Berliner Bank I	2 : 4	0:2
IBM I	-	SEL I	3,5:2,5	2:0

#### 2. Runde

IBM I		spielfrei		
SEL I	-	Ev. Silasgem. I	5 : 1	2:0
Berliner Bank I	-	Bund I	3 : 3	1:1
Ev. Lindenk. I	-	DeTeWe I	2 : 4	0:2
Berthold I	-	Wiheil I	2 : 3	: 1H

1 DeTeWe I	2	0	0	4	0	8.5
2 Bund I	1	1	0	3	1	7.5
3 Berliner Bank I	1	1	0	3	1	7.0
4 IBM I	1	0	0	2	0	3.5
5 SEL I	1	0	1	2	2	7.5
6 Wiheil I	0	0	0	0	0	3.0 1H
7 Berthold I	0	0	1	0	2	3.5 1H
8 Ev. Lindenkirche I	0	0	2	0	4	3.5
9 Ev. Silasgemeinde I	0	0	2	0	4	3.0
10 SV Senat I	0	0	0	0	0	0.0 zurückgezogen

### Staffel A1

#### 1. Runde

Ev. Lindenk. II	spielfrei			
BVG Helmholtz I	- BA Tempelhof I	3 : 3	1:1	
Bund III	- Gillette I	0,5:5,5	0:2	
Schering II	spielfrei			
Dresdenia II	- Stern 66 I	2 : 4	0:2	

#### 2. Runde

Dresdenia II	spielfrei			
Stern 66 I	- Schering II	2 : 4	0:2	
Bund III	spielfrei			
Gillette I	- BVG Helmholtz I	4,5:1,5	2:0	
BA Tempelhof I	- Ev. Lindenk. II	1 : 3	: 2H	

1 Gillette I	2 0 0	4 0	10.0	
1 Stern 66 I	2 0 0	4 0	10.0	
3 BA Tempelhof I	0 1 0	1 1	4.0	2H
4 BVG Helmholtz I	0 1 1	1 3	4.5	
5 Ev. Lindenkirche II	0 0 0	0 0	3.0	2H
6 Dresdenia II	0 0 1	0 2	2.0	
7 Bund III	0 0 1	0 2	0.5	
8 Schering II	0 0 1	0 2	0.0	
10 Bosch I	0 0 0	0 0	0.0	zurueckgezogen
10 Sparkasse I	0 0 0	0 0	0.0	zurueckgezogen

### Staffel A2

#### 1. Runde

Fortuna I	- ACCSB I	2 : 4	0:2	
Springer I	- IBM II	1 : 5	0:2	
Bund II	- BVG Spandau I	3,5:2,5	2:0	
Wiheil II	- Bund IV	2 : 4	0:2	
Schering I	- Dresdenia I	3 : 3	1:1	

#### 2. Runde

ACCSB I	- Schering I	2,5:3,5	0:2	
Dresdenia I	- Wiheil II	5,5:0,5	2:0	
Bund IV	- Bund II	3 : 3	1:1	
BVG Spandau I	- Springer I	3 : 2	: 1H	
IBM II	- Fortuna I	2,5:2,5	: 1H	

1 Dresdenia I	1 1 0	3 1	8.5	
2 Bund IV	1 1 0	3 1	7.0	
3 Bund II	1 1 0	3 1	6.5	
4 Schering I	1 1 0	3 1	6.5	
5 IBM II	1 0 0	2 0	7.5	1H
6 ACCSB	1 0 1	2 2	6.5	
7 BVG Spandau I	0 0 1	0 2	5.5	1H
8 Fortuna I	0 0 1	0 2	4.5	1H
9 Springer I	0 0 1	0 2	3.0	1H
10 Wiheil II	0 0 2	0 4	2.5	

## Staffel B1

### 1. Runde

Senat III	-	Bewag I	4,5:1,5	2:0
Feuerwehr I	-	Bund V	1,5:4,5	0:2
SFB I	-	Justitia I	4,5:1,5	2:0
DeTeWe II	-	Jugenddorf I	3,5:2,5	2:0
Post 44 I	-	SEL III	3,5:2,5	2:0

### 2. Runde

Bewag I	-	Post 44 I	4 : 2	2:0
SEL III	-	DeTeWe II	2,5:3,5	0:2
Jugenddorf I	-	SFB I	:	:
Justitia I	-	Feuerwehr I	5 : 1	2:0
Bund V	-	Senat III	3 : 3	1:1

1 DeTeWe II	2	0	0	4	0	7.0
2 Bund V	1	1	0	3	1	7.5
2 SV Senat III	1	1	0	3	1	7.5
4 SFB I	1	0	0	2	0	4.5
5 Justitia I	1	0	1	2	2	6.5
6 Post 44 I	1	0	1	2	2	5.5
6 Bewag I	1	0	1	2	2	5.5
8 Jugenddorf I	0	0	1	0	2	2.5
9 SEL III	0	0	2	0	4	5.0
10 Feuerwehr I	0	0	2	0	4	2.5

## Staffel B2

### 1. Runde

Osram I	-	Wiheil III	4 : 2	2:0
Berthold II	-	BA Tempelhof II	2 : 4	0:2
Stern 66 II	-	Bund VI	1,5:4,5	0:2
Allianz I	-	Senat II	0,5:5,5	0:2
SEL II	-	IBM III	1,5:4,5	0:2

### 2. Runde

Wiheil III	-	SEL II	2,5:3,5	0:2
IBM III	-	Allianz I	3 : 3	1:1
Senat II	-	Stern 66 II	3 : 3	1:1
Bund VI	-	Berthold II	5 : 1	2:0
BA Tempelhof II	-	Osram I	3 : 2	: 1H

1 Bund VI	2	0	0	4	0	9.5
2 SV Senat II	1	1	0	3	1	8.5
3 IBM III	1	1	0	3	1	7.5
4 BA Tempelhof II	1	0	0	2	0	7.0 1H
5 Osram I	1	0	0	2	0	6.0 1H
6 SEL II	1	0	1	2	2	5.0
7 Stern 66 II	0	1	1	1	3	4.5
8 Allianz I	0	1	1	1	3	3.5
9 Wiheil III	0	0	2	0	4	4.5
10 Berthold II	0	0	2	0	4	3.0

### Staffel C1

#### 1. Runde

Wiheil IV	-	Sparkasse II	6 : 0	2:0	n. a.
BZR II	-	Bervobank I	0,5:5,5	0:2	
Flohr Otis I	-	Schering III	4 : 2	2:0	
SHV I	-	UBA I	2 : 4	0:2	
Gillette II	-	Bewag II	4 : 2	2:0	

#### 2. Runde

Sparkasse II	-	Gillette II	2 : 4	0:2	
Bewag II	-	SHV I	3 : 3	1:1	
UBA I	-	Flohr Otis I	2,5:2,5	:	1H
Schering III	-	BZR II	4,5:1,5	2:0	
Bervobank I	-	Wiheil IV	3,5:2,5	2:0	

1 Bervobank I	2	0	0	4	0	9.0	
2 Gillette II	2	0	0	4	0	8.0	
3 UBA I	1	0	0	2	0	6.5	1H
3 Flohr Otis I	1	0	0	2	0	6.5	1H
5 Wiheil IV	1	0	1	2	2	8.5	
6 Schering III	1	0	1	2	2	6.5	
7 SHV I	0	1	1	1	3	5.0	
7 Bewag II	0	1	1	1	3	5.0	
9 BZR II	0	0	2	0	4	2.0	
10 Sparkasse II	0	0	2	0	4	2.0	

### Staffel C2

#### 1. Runde

BVG Cicero I	-	DKV I	2,5:3,5	0:2	
BVG Helmholtz II	-	DB I	4 : 2	2:0	
Berliner Bank II	-	BZR I	5 : 1	2:0	
BVG Spandau II	-	BSR I	2,5:3,5	0:2	
BVG Britz I	-	Justitia II	3,5:2,5	2:0	

#### 2. Runde

DKV I	-	BVG Britz I	3,5:2,5	2:0	
Justitia II	-	BVG Spandau II	3 : 3	1:1	
BSR I	-	Berliner Bank II	1,5:4,5	0:2	
BZR I	-	BVG Helmholtz II	2 : 4	0:2	
DB I	-	BVG Cicero I	2,5:3,5	0:2	

1 Berliner Bank II	2	0	0	4	0	9.5	
2 BVG Helmholtz II	2	0	0	4	0	8.0	
3 DKV I	2	0	0	4	0	7.0	
4 BVG Cicero I	1	0	1	2	2	6.0	
4 BVG Britz I	1	0	1	2	2	6.0	
6 BSR I	1	0	1	2	2	5.0	
7 Justitia II	0	1	1	1	3	5.5	
7 BVG Spandau II	0	1	1	1	3	5.5	
9 DB I	0	0	2	0	4	4.5	
10 BZR I	0	0	2	0	4	3.0	

Staffel D1

1. Runde

BA Tempelhof III	spielfrei			
BVG Cicero II	- Gillette III	4 : 2	2:0	
Bervobank III	- Schering IV	0 : 6	0:2	
Bund VII	- Düner-Alm I	4 : 2	2:0	
DB II	- Stern 66 III	3 : 3	1:1	

2. Runde

DB II	spielfrei			
Stern 66 III	- Bund VII	3 : 3	1:1	
Düner-Alm I	- Bervobank III	6 : 0	2:0	
Schering IV	- BVG Cicero II	5 : 1	2:0	
Gillette III	- BA Tempelhof III	1.5:4.5	0:2	

1 Schering IV	2 0 0	4 0	11.0
2 Bund VII	1 1 0	3 1	7.0
3 BA Tempelhof III	1 0 0	2 0	4.5
4 Düner-Alm I	1 0 1	2 2	8.0
5 Stern 66 III	0 2 0	2 2	6.0
6 BVG Cicero II	1 0 1	2 2	5.0
7 DB II	0 1 0	1 1	3.0
8 Gillette III	0 0 2	0 4	3.5
9 Bervobank III	0 0 2	0 4	0.0

Staffel D2

1. Runde

Bervobank II	- BVG Helmh. III	3,5:2,5	2:0	
Senat IV	- Feuerwehr II	6 : 0	2:0	n. a.
UBA II	- DKV II	3 : 3	1:1	
BSR II	- SEL IV	2 : 4	0:2	

2. Runde

BVG Helmh. III	- BSR II	3 : 3	1:1	
SEL IV	- UBA II	:	:	
DKV II	- Senat IV	3,5:2,5	2:0	
Feuerwehr II	- Bervobank II	1 : 5	0:2	

1 Bervobank II	2 0 0	4 0	8.5
2 SEL IV	1 0 0	2 0	4.0
3 DKV II	1 1 0	3 1	6.5
4 UBA II	0 1 0	1 1	3.0
4 SV Senat IV	1 0 1	2 2	8.5
6 BVG Helmholtz III	0 1 1	1 3	5.5
7 BSR II	0 1 1	1 3	5.0
8 Feuerwehr II	0 0 2	0 4	1.0

# EINZELPOKAL 1988/89

## Ergebnisse der ersten Runde (Nachholpartien)

Piotrowski, Roger	- Gusikat, Erhard	1 : 0
Kunz, Wolfgang	- Schwiethal, Dietrich	1 : 0

## Ergebnisse der zweiten Runde:

Ysklomp, Joel	- Schaeffer, Bernd	- : +
Koch, Werner	- Hoffmann, Horst	0.5:0.5
Kathe, Michael	- Martin, Mario	0 : 1
Pipenhagen, Norbert	- Frahm, Werner	0 : 1
Scholz, Stefan	- Topfstaedt, Manfred	1 : 0
Bollweg, Dieter	- Huhn, Ulrich	:
Zimmol, Guenter	- Allgaier, Erik	0 : 1
Block, Wolfgang	- Meyer, Matthias	1 : 0
Pruesmann, Klaus	- Woelky, Hubert	0 : 1
Boedicker, Horst	- Rutecki, Uwe	1 : 0
Sossnitzka, Werner	- Weise, Juergen	1 : 0
Wolf, Winfried	- Stamatow, Christian	0 : 1
Lundfald, Christian	- Burmeister Dr., Klaus	0 : 1
Nalezinski, Ralf	- Wiese, Uwe	- : +
Schumann, Rudi	- Naumann, Steffen	1 : 0
Siebert, Alfons	- Schoening von, Ulrich	:
Dachner, Lutz	- Pischner Dr., Rainer	0.5:0.5
Jordan, Anthony	- Schneider, Wolfgang	1 : 0
Schroeder, Otto	- Zloch, Thomas	1 : 0
Stoerk, Peter	- Piotrowski, Roger	1 : 0
Witte Dr., Peter	- Bek, Miloslav	:
Hinze, Michael	- Hagemeister, Hans-Otto	:
Markowski, Gerhard	- Niehaus, Harald	0.5:0.5
Preisser, Marcus	- Noack, Dieter	0.5:0.5
Angel, Thomas	- Haibach, Ralf	0 : 1
Landskron, Hans-Guenther	- Schmidt, Peter	0.5:0.5
Kemper, Meinolf	- Wuesthoff, Ralf	:
Ibsch, Hans-Juergen	- Neukirchen, Heinz	1 : 0
Schnabel, Helmut	- Pruesmann, Michael	:
Purmann, Reinhold	- Altmann Dr., Hans-Juergen	:
Zingler, Heinz	- Jabke, Detlef	- : +
Heinberg, Bernhard	- Thurley Dr., Fritz	1 : 0
Wahl, Lutz	- Cornel, Christian	0 : 1
Koch, Dieter	- Segal, Andreas	0 : 1
Siegmund, Klaus	- Szczygielski, Fred	0 : 1
Wehr, Joachim	- Posadzy, Hans-Joachim	1 : 0
Roesike, Wolfgang	- Kunz, Wolfgang	:
Schwiethal, Dietrich	- Himmelreich, Robert	0 : 1
Gusikat, Erhard	- Guse, Ernst	1 : 0

### Termine für die naechsten Runden:

3. Runde 7.11.88

4. Runde 12.12.88

### Aenderung Mannschaftsleiter:

Flohr Otis I      neuer Mannschaftsleiter ist ab sofort  
 Steffen Naumann  
 Zimmerstr. 3  
 1000 Berlin 20  
 Tel. privat 3324331  
 dienstl. 8383845

2 Punkte

Allgaier, Block, Boedicker, Dr. Burmeister, Frahm, Martin, Schaeffer, Scholz, Schumann, Sossnitza, Stamatow, Woelky

1,5 Punkte

Himmelreich, Hoffmann, Jordan, W. Koch, Schroeder, Stoerk

1 Punkt

Cornel, Dachner, Gusikat, Haibach, Heinberg, Ibsch, Jabke, Kathe, Lundfald, Meyer, Nalezinski, Naumann, Noack, Piotrowski, Pipenhagen, Dr. Pischner, K. Pruesmann, Rutecki, Schmidt, Segal, Szczygielski, Topfstaedt, Wehr, Weise, Wiese, Wolf, Ysklomp, Zimmol

1 Punkt, 1 Nachholpartie

Bollweg, Huhn, Kunz

0,5 Punkte

Guse, Landskron, Markowski, Neukirchen, Niehaus, Preisser, Schneider, Zloch

0,5 Punkte, 1 Nachholpartie

Bek, von Schoening, Siebert, Dr. Witte

0 Punkte

Angel, D. Koch, Posadzy, Schwiethal, Siegmund, Dr. Thurley, Wahl, Zingler

0 Punkte, 1 Nachholpartie

Dr. Altmann, Hagemeister, Hinze, Kemper, M. Pruesmann, Purmann, Schnabel, Wuesthoff

0 Punkte, 2 Nachholpartien

Harriehausen, Roesike,

Anderungen in den Meldebögen zur NM 88/89 des FV Schach e. V.

Ummeldungen

Kennziffer	Name	alte M-Zahl	neue M-Zahl
61028	Dullenbacher, Reiner	107	108
61034	Beuster, Michael	102	107

Nachmeldungen

Kennziffer	Name	Geb.Datum	M-Zahl	Status
56033	Beyer, Thorsten	05.06.67	215	I
59025	Schönrock, Michael	19.11.70	411	I
61010	Sorgenfrei, Andreas	25.02.58	102	I
63005	Colditz, Albrecht	25.10.37	212	II
64016	Lachmann, Heinz	22.12.42	111	I
64017	Voßberg, Rüdiger	08.01.58	112	I
83028	Birnbaum, Detlef	25.09.59	108	I
83057	Kalenderjan, Hagop	25.07.42	314	I
89028	Thiede, Lars	19.03.70	107	II
93015	Claus, Alexander	22.03.68	208	I
93011	Stahlkopf, Lutz	15.11.40	209	I
94026	Rausch, Jutta	01.12.59	315	I

Statusänderungen

Kennziffer	Name	M-Zahl	neuer Status
70058	Wolpert, Eberhard	106	II
70024	Hansch, Klaus-Michael	301	II
94033	Wolf, Wilfried	205	II
94040	Lüders, Gerhard	107	II



BSR-Blitzschach-Mannschaftsturnier vom 8. Oktober 1988

Ergebnisse Vorrunde

	1	2	3	4	5	6	7	8	9	10	Punkte
1. Gillette	xxx xxx	1 2	2 4	1 2	2 3	2 3,5	2 3,5	2 4	2 4	2 3,5	16 29,5
2. BVG Spandau	1 2	xxx xxx	1 2	1 2	1 2	1 2	2 3	2 3	2 3	2 4	13 23
3. DKV I	0 0	1 2	xxx xxx	0 1	1 2	2 4	2 3	2 3	2 3	2 2,5	12 20,5
4. Berliner Bank	1 2	1 2	2 3	xxx xxx	0 1,5	0 1,5	2 3	2 3	1 2	2 4	11 22
5. BVG Cicero	0 1	1 2	1 2	2 2,5	xxx xxx	2 2,5	0 1	1 2	1 2	2 4	10 19
6. SHV	0 0,5	1 2	0 0	2 2,5	0 1,5	xxx xxx	2 2,5	2 3	1 2	2 4	10 18
7. BZR	0 0,5	0 1	0 1	0 1	2 3	0 1,5	xxx xxx	2 3	2 3	1 2	7 16
8. BSR I	0 0	0 1	0 1	0 1	1 2	0 1	0 1	xxx xxx	2 2,5	2 4	5 13,5
9. DKV II	0 0	0 1	0 1	1 2	1 2	1 2	0 1	0 1,5	xxx xxx	2 3	5 13,5
10. BSR II	0 0,5	0 0	0 1,5	0 0	0 0	0 0	1 2	0 0	0 1	xxx xxx	1 5

Ergebnisse Pokal-Runde

	1	2	3	4	5	Punkte
1. Berliner Bank	xxx xxx	2 3	2 3	2 3	1 2	7 11
2. Gillette	0 1	xxx xxx	2 3	2 4	2 3	6 11
3. BVG Spandau	0 1	0 1	xxx xxx	1 2	2 4	3 8
4. DKV I	0 1	0 0	1 2	xxx xxx	2 3	3 6
5. BVG Cicero	1 2	0 1	0 0	0 1	xxx xxx	1 4

Ergebnisse Platzierungs-Runde

	6	7	8	9	10	Punkte
6. BZR	xxx xxx	1 2	2 2,5	2 3	2 4	7 11,5
7. SHV	1 2	xxx xxx	1 2	2 4	2 3,5	6 11,5
8. BSR I	0 1,5	1 2	xxx xxx	2 3	2 4	5 10,5
9. DKV II	0 1	0 0	0 1	xxx xxx	2 4	2 6
10. BSR II	0 0	0 0,5	0 0	0 0	xxx xxx	0 0,5

Bester Einzelspieler: Klatt (Gillette) mit 12 Punkten aus 13 Spielen

212 →

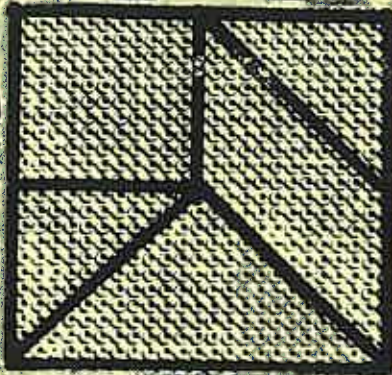

SCHACH

Quelle: Stuttg. Zeitg.

Interpolisturnier

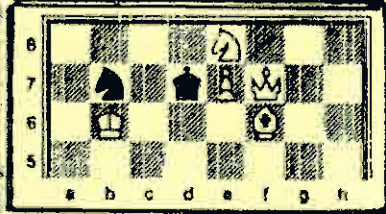

Matt in 2 Zügen!

Liebe Problem-Schachfreunde!

Wer erinnert sich noch an unsere letzten Aufgaben Nr. 208 - 211 ? Der Zweizüger vom Autor Haring aus den Niederlanden war mit 1) Lf2! einzufädeln, der immerhin mit neun Varianten zum Matt führt. Ein gutes Preisproblem-Beispiel für den dortigen Schachdenksport-Kongreß. - Die Miniatur von Woinow hatte einige Verführungen; man kam aber nur nach 1) Kel! am besten weiter, wenn das Matt danach erfolgen soll. Schwarz geriet in Zugzwang und wurde so 'erledigt'. - Der Ott'sche Dreizüger war für mich das schönste Stück. Wer kommt sogleich dahinter, daß nur 1) Ld3! richtig ist? Nimmt Schwarz das Opfer, also d3:, folgt 2) Tal, c5/d2/e2: mit 3) Dd5/Db1 ♘. Andererseits hat der Läufer Aussicht, bei 1) c5 von Schwarz über a6 auf c8 mattszusetzen. Ein genau 50 Jahre altes Schachproblem aus der Schweiz. - Bei Giese's 'Einer gegen viele' - aus 1923 - hatte Weiß abzuwarten, was kommt und zog zunächst richtig 1) Kg7! Dann wurde die passende Umwandlung auf e8 fällig in Dame oder Springer, damit der Anschluß zum Sieg klappt. - Gute Wahl war wohl getroffen ?

Zu den neuen Stücken gibt es zu bemerken, daß das obige Diagramm (Nr. 212) eine Preisaufgabe darstellt, die ich einer Tageszeitung entnommen habe. Wer also bis zum 31.10.88<sup>9</sup> findet und einsendet an:

Interpolis Denksporten, Postbus 792, NL-5000 AT Tilburg

den Schlüssel

hat Aussicht, einen Geldpreis oder ein Turnierbuch zu gewinnen. Hoffentlich reicht die Zeit !!! Die Serie 2 ♘ - 3 ♘ - 4 ♘ unten garantiert wieder vorzügliche Lösungsgedanken, wobei Nr. 213 die diesjährige OHRA-Turnieraufgabe war und vom selben Verfasser wie Nr. 208 stammt. Welche verdient den Vorzug? - Der klassische Dreizüger bereitete mir am Urlaubsort etwas Kopfschmerzen. Die gefundene Lösung entschädigte mich voll- auf. Großartig ist auch Nr. 215, ein 8-Steiner mit Mattbildern sehenswerten Formats. So auch - etwas anderer Art - das oben links mit den zusammenpassenden Teilen des Grundstückes zu unserer letzten Denksportaufgabe! Freundlich grüßend = Ihr Peter Arnold

Haring - 2 ♘ Sackmann - 3 ♘ Jansen - 4 ♘

Nr.

213

214

215

