



BENICKENDORF



SCHÖNEWALD



STEGLITZ

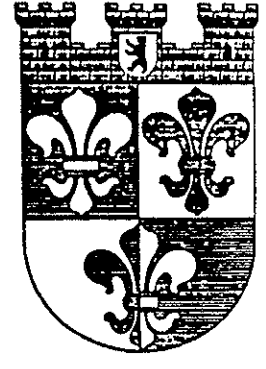

WILMERSDORF

*Schachexpress
FV Schach e.V.
im BSVB*



WEDDING



LANDESWAPPEN

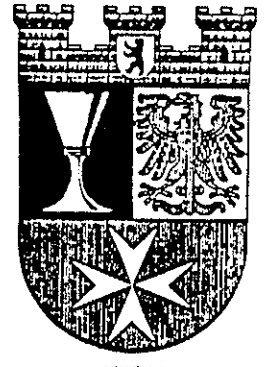

NEUKÖLLN



TIERGARTEN

Saison 1989/90 Nr. 3

6. Dezember 1989

Mit freundlicher Unterstützung der
Allianz Versicherungs AG
Zweigniederlassung Berlin

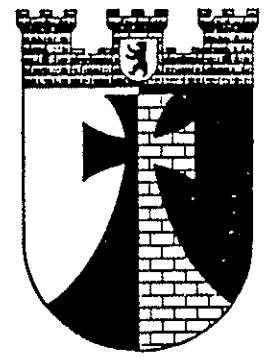

KREUZBERG



BRANDAU

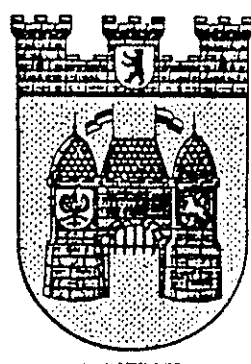

CHARLOTTENBURG

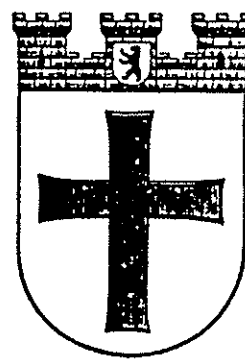

TEMPELHOF

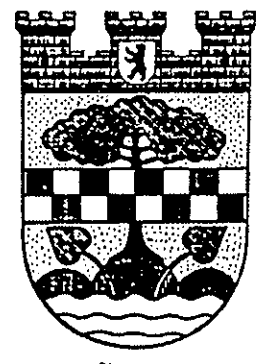

ZEHLENDORF

Landesliga
=====

Gillette I	-	Wiheil I	1 : 1	3.0 : 3.0	
SEL I	-	Bund I	2 : 0	4.5 : 1.5	
DeTeWe I	-	IBM I	0 : 2	1.0 : 4.0	1H
Berliner Bank I	-	Berthold I	1 : 1	3.0 : 3.0	
Stern 66 I	-	Schering I	0 : 2	1.0 : 5.0	

1	IBM I	6 : 0	14.0	1H
2	Gillette I	5 : 1	10.5	
3	Berthold I	5 : 1	10.0	
4	Schering I	4 : 2	8.5	
5	Berliner Bank I	3 : 3	10.0	
6	Wiheil I	3 : 3	8.5	
7	DeTeWe I	2 : 4	9.5	1H
8	SEL I	2 : 4	7.0	
9	Bund I	0 : 6	6.0	
10	Stern 66 I	0 : 6	5.0	

Staffel D
=====

Duerer-Alm II	spielfrei			
DKV II	-	Gillette III	1 : 1	3.0 : 3.0
DB II	-	ACCSB II	0 : 2	2.0 : 4.0
BVG Cicero II	-	Senat III	0 : 2	1.5 : 4.5
Stern 66 III	-	UBA II	0 : 2	2.0 : 4.0

1	SV Senat III	6 : 0	12.0
2	Gillette III	3 : 1	8.5
3	UBA II	3 : 3	8.5
4	ACCSB II	3 : 3	7.0
5	Duerer-Alm II	2 : 2	6.5
6	Stern 66 III	2 : 2	6.0
7	DB II	2 : 4	9.0
8	DKV II	2 : 4	8.0
9	BVG Cicero II	1 : 5	6.5

Staffel A1

=====

3. Runde

SEL II	-	Bund II	0 : 2	2.5 : 3.5
Springer I	-	BA Tempelhof II	2 : 0	3.5 : 2.5
Wiheil II	-	Bund V	2 : 0	5.0 : 1.0
ACCSB I	-	Dresdenia I	2 : 0	6.0 : 0.0 n. a.
Senat II	-	Fortuna I	1 : 1	3.0 : 3.0

1 Wiheil II	6 : 0	13.5
2 ACCSB I	5 : 1	15.0
3 Bund II	5 : 1	10.5
4 Springer I	3 : 3	9.0
5 SEL II	2 : 3	10.0 1H
6 SV Senat II	2 : 3	6.0 1H
7 Fortuna I	2 : 4	7.5
8 Dresdenia I	2 : 4	5.5
9 Bund V	1 : 5	6.0
9 BA Tempelhof II	1 : 5	6.0

Staffel A2

=====

Ergebniskorrektur aus der zweiten Runde:

SC BVG Spandau I - BA Tempelhof I 2 : 0 3.5 : 2.5

da der Spieler mit der M-Zahl 103 des BA Tempelhof an Brett 4 eingesetzt wurde. Der von diesem Spieler erreichte halbe Punkt musste gestrichen werden.

3. Runde

BA Tempelhof I	-	Senat I	0 : 2	2.0 : 4.0
BVG Helmholtz I	-	Schering II	0 : 2	1.0 : 5.0
Bund III	-	IBM II	1 : 1	3.0 : 3.0
Justitia I	-	Dresdenia II	1 : 1	3.0 : 3.0
SC BVG Spandau I	-	Bund IV	1 : 1	3.0 : 3.0

1 SV Senat I	6 : 0	12.5
2 SC BVG Spandau I	5 : 1	10.0
3 Schering II	4 : 2	10.5
4 Dresdenia II	3 : 3	9.0
4 Bund III	3 : 3	9.0
4 Justitia I	3 : 3	9.0
7 IBM II	3 : 3	8.5
8 Bund IV	2 : 4	8.5
9 BVG Helmholtz I	1 : 5	6.0
10 BA Tempelhof I	0 : 6	7.0

=====

Staffel B1
=====

IBM III	-	Jugenddorf I	2 : 0	3.5	: 2.5
BVG Helmholtz II	-	Bervobank I	0 : 2	2.5	: 3.5
BVG Britz I	-	Berthold II	0 : 2	1.0	: 5.0
Wiheil III	-	Bewag I	0 : 2	0.5	: 5.5
UBA I	-	Post 44 I	2 : 0	5.0	: 1.0

1	Berthold II	6 : 0	15.0
2	Bervobank I	6 : 0	13.5
3	Bewag I	4 : 2	13.5
4	UBA I	4 : 2	11.0
5	Post 44 I	4 : 2	10.0
6	IBM III	2 : 4	8.0
7	BVG Britz I	2 : 4	6.5
8	Wiheil III	2 : 4	5.0
9	BVG Helmholtz II	0 : 6	5.0
10	Jugenddorf I	0 : 6	2.5

=====
Staffel B2
=====

SEL III	-	DeTeWe II	2 : 0	3.5	: 2.5
Allianz I	-	Stern 66 II	0 : 2	2.5	: 3.5
SFB I	-	Feuerwehr I	2 : 0	3.5	: 2.5
Berliner Bank II	-	Osram I	1 : 1	3.0	: 3.0
Bund VI	-	Gillette II	1 : 1	3.0	: 3.0

1	SEL III	6 : 0	12.5
2	Osram I	5 : 1	12.5
3	DeTeWe II	4 : 2	11.0
3	Gillette II	4 : 2	11.0
5	SFB I	3 : 3	8.5
6	Berliner Bank II	3 : 3	7.5
7	Feuerwehr I	2 : 4	8.0
8	Stern 66 II	2 : 4	6.5
9	Bund VI	1 : 5	7.0
10	Allianz I	0 : 6	5.5

=====

Staffel C1
=====

DKV I	-	Sparkasse I	2 : 0	3.5	: 2.5
BZR I	-	BSR II	2 : 0	5.0	: 1.0
Bund VII	-	Justitia II	1 : 1	3.0	: 3.0
BVG Helmholtz III	-	BVG Cicero I	1 : 1	3.0	: 3.0
Schering IV	-	SEL IV	0 : 2	2.5	: 3.5

1	DKV I	6 : 0	12.5
2	SEL IV	5 : 1	11.0
3	Justitia II	4 : 2	10.5
3	BZR I	4 : 2	10.5
5	Bund VII	4 : 2	9.5
6	Sparkasse I	3 : 3	10.5
7	BVG Helmholtz III	2 : 4	7.5
8	Schering IV	1 : 5	7.5
8	BVG Cicero I	1 : 5	7.5
10	BSR II	0 : 6	3.0

=====

Staffel C2
=====

Bewag II	-	SHV I	2 : 0	4.0	: 2.0
Duerer-Alm I	-	DB I	2 : 0	4.0	: 2.0
Bervobank II	-	Wiheil IV	1 : 1	3.0	: 3.0
Flohr Otis I	-	BZR II	2 : 0	3.5	: 2.5
Schering III	-	BSR I	0 : 2	1.5	: 4.5

1	BSR I	6 : 0	14.5
2	Duerer-Alm I	5 : 1	13.0
3	SHV I	4 : 2	10.0
4	BZR II	3 : 3	9.5
4	Bewag II	3 : 3	9.5
6	Flohr Otis I	3 : 3	8.0
7	Schering III	2 : 4	7.5
8	DB I	2 : 4	7.0
9	Wiheil IV	1 : 5	5.5
9	Bervobank II	1 : 5	5.5

=====

Einzelpokal FV Schach 89/90

Ergebnisse der dritten Runde:

Bek, Miloslav	- Block, Wolfgang	0 : 1
Sonnenburg, Bernd	- Siegmund, Klaus	1 : 0
Huhn, Ulrich	- Machulik, Johann	1 : 0
Stamatow, Christian	- Pischner Dr., Rainer	0.5:0.5
Wuesthoff, Ralf	- Schulz, Rainer	0 : 1
Schramm, Norbert	- Posadzy, Hans-Joachim	1 : 0
Schaal, Hans-Juergen	- Schneider, Wolfgang	0.5:0.5
Schoening von, Ulrich	- Allgaier, Erik	0 : 1
Saloga, Juergen	- Gruener, Reinhard	0 : 1
Gusikat, Erhard	- Piotrowski, Roger	0 : 1
Slowinski, Zdzislaw	- Himmelreich, Robert	0.5:0.5
Baller, Bernd	- Jach, Bernd	1 : 0
Ibsch, Hans-Juergen	- Zobel, Peter	0.5:0.5
Muehlfellner, Richard	- Haubold, Peter	1 : 0
Thurley Dr., Fritz	- Wahl, Lutz	0 : 1
Cornel, Christian	- Bollweg, Dieter	- : +
Woelky, Hubert	- Boettger, Bernd	1 : 0
Lundfald, Christian	- Widemann, Anselm	1 : 0
Martin, Mario	- Sossnitzka, Werner	1 : 0
Radtke, Olaf	- Schilke, Juergen	1 : 0
Mehnert, Guenter	- Pruesmann, Klaus	1 : 0
Heinberg, Bernhard	- Guse, Ernst	1 : 0
Schelling, Wolfgang	- Altmann Dr., Hans-Juergen	1 : 0
Boskovic, Ratko	- Segal, Andreas	1 : 0
Birke, Wolfgang	- Niehaus, Harald	1 : 0
Rutecki, Uwe	- Pfuhl, Axel	1 : 0
Mildenberger, Hans	- Schroeder, Otto	- : +
Haftenberger, Rolf	- Paschke, Felix	1 : 0
Witte Dr., Peter	- Landskron, Hans-Guenther	0 : 1
Koch, Werner	- Konietzny, Manfred	1 : 0
Dralle, Gerd	- Wehr, Joachim	1 : 0
Schmidt, Peter	- Noack, Dieter	0 : 1
Haibach, Ralf	- Bratz, Karl-Heinz	1 : 0
Kathe, Michael	- Ollivier, Bertrand	1 : 0
Jordan, Anthony	- Kunz, Wolfgang	1 : 0
Totzek, Rudolf	- Topfstaedt, Manfred	0.5:0.5
Purmann, Reinhold	- Mollinari, Claude	1 : 0
Szczygielski, Fred	- Kelm, Bernhard	0.5:0.5
Neukirchen, Heinz	- Bernecker, Roger	0.5:0.5
Pozek, Stefan	- Markowski, Gerhard	0 : 1
Boedicker, Horst	- Alber, Roland	1 : 0
Emmerich, Dieter	- Darga, Herbert	- : +
Diabo, Falko	- Borchert, Peter	+ : -
Laabs, Folke	- Angel, Thomas	0 : 1
Jabke, Detlef	- Schnabel, Henry	1 : 0

Ergebnisse der vierten Runde:

Block, Wolfgang	- Schramm, Norbert	1 : 0
Allgaier, Erik	- Stamatow, Christian	1 : 0
Gruener, Reinhard	- Huhn, Ulrich	:
Pischner Dr., Rainer	- Schaal, Hans-Juergen	1 : 0
Schulz, Rainer	- Piotrowski, Roger	1 : 0
Wahl, Lutz	- Muehlfellner, Richard	0.5:0.5
Schneider, Wolfgang	- Baller, Bernd	0.5:0.5
Gusikat, Erhard	- Bek, Miloslav	1 : 0
Birke, Wolfgang	- Haftenberger, Rolf	1 : 0
Himmelreich, Robert	- Ibsch, Hans-Juergen	1 : 0
Noack, Dieter	- Heinberg, Bernhard	1 : 0
Posadzy, Hans-Joachim	- Slowinski, Zdzislaw	0 : 1
Landskron, Hans-Guenther	- Mehnert, Guenter	0 : 1
Zobel, Peter	- Woelky, Hubert	0 : 1
Bollweg, Dieter	- Martin, Mario	0 : 1
Lundfald, Christian	- Schelling, Wolfgang	:
Schroeder, Otto	- Radtke, Olaf	0 : 1
Ollivier, Bertrand	- Witte Dr., Peter	+ : -
Machulik, Johann	- Saloga, Juergen	0 : 1
Schoening von, Ulrich	- Wuesthoff, Ralf	:
Wehr, Joachim	- Purmann, Reinhold	1 : 0
Pfuhl, Axel	- Haibach, Ralf	1 : 0
Boskovic, Ratko	- Rutecki, Uwe	0 : 1
Altmann Dr., Hans-Juergen	- Szczygielski, Fred	1 : 0
Guse, Ernst	- Totzek, Rudolf	1 : 0
Pruesmann, Klaus	- Schmidt, Peter	1 : 0
Darga, Herbert	- Jordan, Anthony	1 : 0
Haubold, Peter	- Koch, Werner	0 : 1
Konietzny, Manfred	- Mildenberger, Hans	0.5:0.5
Jach, Bernd	- Dralle, Gerd	0 : 1
Kelm, Bernhard	- Jabke, Detlef	0.5:0.5
Niehaus, Harald	- Thurley Dr., Fritz	0 : 1
Schilke, Juergen	- Sosnitzza, Werner	0 : 1
Boettger, Bernd	- Widemann, Anselm	0 : 1
Kunz, Wolfgang	- Boedicker, Horst	0 : 1
Jaschke, Felix	- Kathe, Michael	0 : 1
Schnabel, Henry	- Laabs, Folke	1 : 0
Markowski, Gerhard	- Cornel, Christian	0 : 1
Segal, Andreas	- Angel, Thomas	- : +
Siegmund, Klaus	- Borchert, Peter	+ : -
Bernecker, Roger	- Sonnenburg, Bernd	:
Alber, Roland	- Emmerich, Dieter	+ : -
Bratz, Karl-Heinz	- Neukirchen, Heinz	0 : 1
Topfstaedt, Manfred	- Diabo, Falko	:
Mollinari, Claude	- Pozek, Stefan	0 : 1

Termine der nächsten Runden:

5. Runde	15.01.1990
6. Runde	12.02.1990
7. Runde	05.03.1990
8. Runde	26.03.1990
9. Runde	07.05.1990

EINZELPOKAL

Zwischenstand nach der vierten Runde:

Name	BSG	Punkte	Wertung	Bemerkungen
1 Block, Wolfgang	Berliner Bank	4.0	9.5	
2 Allgaier, Erik	BVG Helmholtz	4.0	7.5	
3 Pischner Dr., Rainer	Bund	3.5	9.0	
4 Schulz, Rainer	Berthold	3.5	8.0	
5 Gruener, Reinhard	DeTewe	3.0	11.0	ohne 4. Runde
6 Muehlfellner, Richard	Senat	3.0	10.5	
7 Schramm, Norbert	Berthold	3.0	10.0	
7 Wahl, Lutz	Feuerwehr	3.0	10.0	
9 Slowinski, Zdzislaw	Berthold	3.0	9.5	
10 Mehnert, Guenter	Bund	3.0	9.0	
11 Schneider, Wolfgang	Berthold	3.0	8.5	
11 Gusikat, Erhard	Schering	3.0	8.5	
11 Birke, Wolfgang	BSR	3.0	8.5	
14 Huhn, Ulrich	Senat	3.0	8.0	ohne 4. Runde
15 Himmelreich, Robert	Bund	3.0	8.0	
16 Baller, Bernd	A.C.C.S.B	3.0	7.5	
17 Koch, Werner	Berliner Bank	3.0	7.0	
17 Saloga, Juergen	SFB	3.0	7.0	
17 Radtke, Olaf	Feuerwehr	3.0	7.0	
17 Woelky, Hubert	Berliner Bank	3.0	7.0	
17 Martin, Mario	A.C.C.S.B.	3.0	7.0	
22 Rutecki, Uwe	Schering	3.0	6.0	
23 Noack, Dieter	SHV	3.0	5.0	
24 Stamatow, Christian	Bund	2.5	11.5	
25 Piotrowski, Roger	Bund	2.5	10.0	
26 Schaal, Hans-Juergen	Justitia	2.5	8.5	
27 Kathe, Michael	Bund	2.5	7.5	
28 Thurley Dr., Fritz	Bund	2.5	6.5	
29 Posadzy, Hans-Joachim	DKV	2.0	11.0	
29 Bek, Miloslav	Bervobank	2.0	11.0	
31 Landskron, Hans-Guenther	Senat	2.0	10.0	
32 Wuesthoff, Ralf	BVG Helmholtz	2.0	9.5	ohne 4. Runde
32 Lundfald, Christian	BVG Helmholtz	2.0	9.5	ohne 4. Runde
34 Zobel, Peter	BSR	2.0	9.5	
34 Bollweg, Dieter	Bund	2.0	9.5	
36 Schroeder, Otto	Bund	2.0	9.0	
36 Ollivier, Bertrand	A.C.C.S.B	2.0	9.0	
38 Heinberg, Bernhard	BZR	2.0	8.5	
39 Schoening von, Ulrich	Dresdenia	2.0	8.0	ohne 4. Runde
40 Machulik, Johann	Stern 66	2.0	8.0	
41 Sosnitzka, Werner	SFB	2.0	7.5	
41 Wehr, Joachim	Bund	2.0	7.5	
41 Pfuhl, Axel	Berliner Bank	2.0	7.5	
44 Schelling, Wolfgang	Stern 66	2.0	7.0	ohne 4. Runde
45 Angel, Thomas	DKV	2.0	7.0	
45 Boskovic, Ratko	Stern 66	2.0	7.0	
45 Haftenberger, Rolf	Bund	2.0	7.0	
48 Cornel, Christian	BSR	2.0	6.5	
48 Altmann Dr., Hans-Juergen	Bund	2.0	6.5	
48 Guse, Ernst	Bund	2.0	6.5	
48 Pruesmann, Klaus	BVG Helmholtz	2.0	6.5	
48 Ibsch, Hans-Juergen	DKV	2.0	6.5	
53 Boedicker, Horst	Bund	2.0	6.0	

Name	BSG	Punkte	Wertung	Bemerkungen
53 Darga, Herbert	Schering	2.0	6.0	
55 Neukirchen, Heinz	Berliner Bank	2.0	5.5	
56 Haubold, Peter	SFB	1.5	10.0	
57 Konietzny, Manfred	DeTeWe	1.5	8.5	
58 Jach, Bernd	Bund	1.5	8.0	ohne 4. Runde
59 Haibach, Ralf	Dresdenia	1.5	8.0	
60 Dralle, Gerd	Berliner Bank	1.5	7.0	ohne 4. Runde
61 Jordan, Anthony	Bund	1.5	6.5	
62 Mildenberger, Hans	BVG Helmholtz	1.5	6.0	
63 Kelm, Bernhard	SFB	1.5	5.5	
64 Jabke, Detlef	BSR	1.5	4.5	
65 Niehaus, Harald	Berliner Bank	1.0	9.5	
66 Schilke, Juergen	DKV	1.0	9.0	
67 Boettger, Bernd	Dresdenia	1.0	8.0	ohne 4. Runde
68 Kunz, Wolfgang	Berliner Bank	1.0	8.0	
69 Widemann, Anselm	DeTeWe	1.0	7.5	ohne 4. Runde
70 Paschke, Felix	Feuerwehr	1.0	7.5	
70 Schnabel, Henry	DKV	1.0	7.5	
72 Segal, Andreas	Berliner Bank	1.0	7.0	
72 Witte Dr., Peter	Bund	1.0	7.0	
72 Markowski, Gerhard	Bund	1.0	7.0	
72 Siegmund, Klaus	BZR	1.0	7.0	
76 Bernecker, Roger	SEL	1.0	6.5	ohne 4. Runde
77 Alber, Roland	Flohr-Otis	1.0	6.5	
77 Bratz, Karl-Heinz	Feuerwehr	1.0	6.5	
79 Topfstaedt, Manfred	Feuerwehr	1.0	5.5	ohne 4. Runde
80 Purmann, Reinhold	BVG Helmholtz	1.0	5.5	
81 Diabo, Falko	DKV	1.0	5.0	ohne 4. Runde
81 Sonnenburg, Bernd	Berliner Bank	1.0	5.0	ohne 4. Runde
83 Pozek, Stefan	DKV	1.0	3.5	
84 Schmidt, Peter	Bund	0.5	9.5	
85 Totzek, Rudolf	Justitia	0.5	8.5	
86 Szczygielski, Fred	Bervobank	0.5	6.5	
87 Mollinari, Claude	A.C.C.S.B.	0.5	6.5	
88 Emmerich, Dieter	Berliner Bank	0.0	8.0	
88 Laabs, Folke	Dresdenia	0.0	8.0	
90 Borchert, Peter	DeTeWe	0.0	6.0	

Änderungen in den Meldebögen zur MM89/90 der FV Schach e. V.

Streichungen

Kennziffer	Name	Geb. Datum	M-Zahl	Status
68008	Heger, Siegfried	11.05.49	115	I
73005	Schmidt, Peter	13.07.59	214	I

Nachmeldungen

Kennziffer	Name	Geb. Datum	M-Zahl	Status
59070	Stamatow, Christian	25.04.57	110	I
60008	Bock, Eberhard	24.01.30	214	I
61039	Attmann, Bernd	25.04.54	211	I
68009	Kathert, Manuel	10.05.65	115	I
73023	Podlass, Gerd	07.09.40	216	I
73024	Pietsch, Heike	04.09.67	214	I
76021	Schwuchow, Bernd	24.02.53	214	I
76022	Breit, Manfred	12.07.42	215	I
76023	Zeller, Werner	11.10.17	216	I
78021	Goepel, Helmut	20.04.48	216	I
78022	Beiswanger, Wolf	23.08.59	109	I

Julius Mendheim
(Aufgaben für Schachspieler 1832)

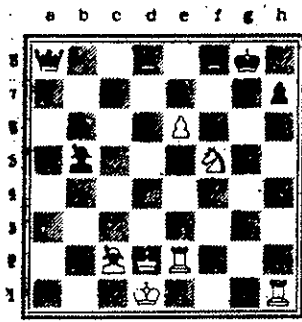

Weiß erzwingt Matt
in z e h n Zügen. — Zusatzfrage:
Was fällt an der Stellung auf?

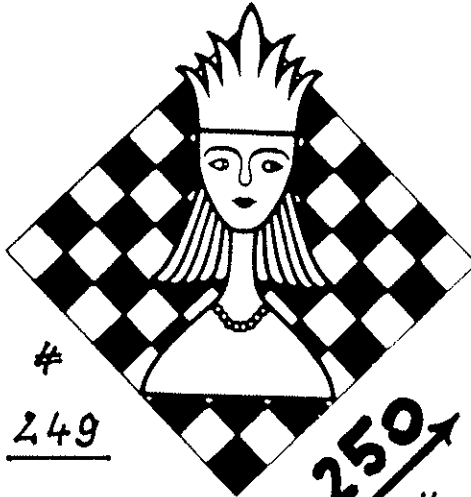

249

250
#

E.O.Martin, 1965

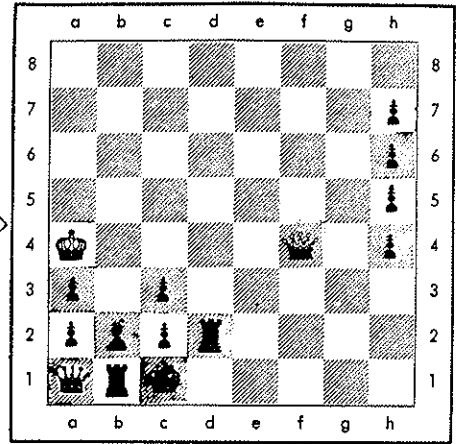

Matt in 50 Zügen!

Liebe Problem-Schachfreunde!

Mit Humor geht's weiter auch in der Adventszeit, wobei so mancher Punkt im alten Jahr noch geholt werden muß. Mein Schlußhinweis ist doch die Lösung!

Hängen geblieben waren die Aufgaben Nr. 241 + 242: Zunächst mußten die Bauern ausgewechselt werden, und man konnte dann wunderbar mit 1) b7! mattsetzen. Beim anderen Stück brauchte man nur den Turm ganz leicht anzuheben - aber nur ganz leicht! Ich hoffe, daß jeder diese Probleme erkannt hat, ohne traurig zu sein ...

Das letzte Mal wurden drei Dreizüger offeriert. Ohne Schwierigkeiten kam man wohl bei Nr. 246 von H. Prokubek zu Rande, wenn der Schlüssel 1) Sh3! gefunden war. Schwarz blieb nur 1) -, Kh3: bzw. Kg2 übrig, worauf 2) O-O! andererseits g8D+ folgte nebst Matt im nächsten Zuge. - Nett auch die Nr. 247 von N. Sinowjew. Da mußte sofort ein Schnach gegeben werden, sonst käme Schwarz weiter. Also 1) b8S+!, Db8: 2) Ta7+ , Ka7:/Da7: 3) Da5/Db5 matt. - Das 'Haar in der Suppe' steckte in Nr. 248. Da hatte F. Metzener 1) Df8! nebst c3 oder c4 beabsichtigt, aber übersehen, daß 1) -, Te3! nebst Tel+! Mattabsichten von Weiß anschließend verhindert! Schade für die vergeblichen 'Anstrengungen'.

Immerhin können wir dieses Mal bereits die Nr. 250 unter die Lupe nehmen! Kein Wunder, daß die Wahl ein fast passendes Problem trifft. Wer bringt es schon fertig, überhaupt Schachaufgaben zu stellen und dann noch 'aufzurunden'?!? Bitte, bitte suchen Sie die Lösung, es macht Spaß wie auch bei Nr. 249, wo nur 10 Züge fällig sind. Dabei ist der Entstehungszeitpunkt zu beachten: über 150 Jahre alt - also antik!

Nun noch die Rechenrätsel-Auflösung mit der empfehlenden Randbemerkung grüßend von

88	+	141	=	229
-	-	-	+	-
62	+	125	=	187
<hr/>				
26	x	16	=	416
=====				



Ihrem Peter

A R N O L D

=====

**Immer der
richtige Zug!**