

SCHACHEXPRESS

FV Schach e.V. im BSVB e.V. – Saison 50 2008/09 - Ausgabe 3

Mannschafts-Meisterschaft.

LL

TT/WiHeil läßt sich vom dezimierten Gillette-Team nicht aufhalten und siegt auch in der dritten Runde (zwei Partien dieser Begegnung sind im Partienteil dieser Ausgabe zu finden). Nach dem 4:2 bei DeTeWe hat BVG Helmholtz ebenfalls noch eine weiße Weste.

A1

Obwohl sie spielfrei waren, konnten die Spieler von Alcatel die Tabellenspitze behaupten. Nach Mannschaftspunkten, aber mit je einem Spiel mehr, schlossen Präsident 2 und TT/WiHeil 3 zu Alcatel auf.

A2

Der Profi-Schach-Laden und Bund 2 sind die beiden verlustpunktfreien Teams dieser Staffel. Am Tabellenende konnten bisher weder Präsident 3 noch BSR 1 Punkte auf der Habenseite verbuchen.

B1

Durch den Sieg bei DeTeWe 2 behält Alcatel 2 seine weiße Weste, Stern 1 und Senat 2 liegen dahinter in Lauerstellung. Nachdem Senat 2 diesmal nur 3:3 spielte, müssen sie aufpassen, daß sie nach der 4. Runde gegen Alcatel nicht noch weiter abrutschen.

B2

Die Deutsche Bahn 2 mußte bei BVG Helmholtz 3 die ersten Punkte abgeben. Da ZIB und Gardez Robe ihre Spiele gewannen, haben ab Platz 6 alle Teams 3 Mannschaftspunkte. Das verspricht eine spannende Saison in dieser Staffel zu werden.

C1

TT/WiHeil 5 mußte sich überraschend Osram 3 geschlagen geben und die Mannschaft von Alcatel 3 an sich vorbeiziehen lassen. Die Tabellen dieser Runde sollte sich Alcatel ausschneiden und aufbewahren: alle drei Mannschaften stehen in ihren Staffeln verlustpunktfrei an der Tabellenspitze. Wird das jemals wieder so sein?

C2

Senat 4 spielt zwar nur 3:3 gegen BAT, aber das reicht gerade mal so, um die Tabellenführung mit einem halben Brettspunkt Vorsprung vor Telekom 2 zu behaupten. Beide sind in der nächsten Runde spielfrei, so daß Justitia mit einem Sieg an ihnen vorbeiziehen kann.

D

Tieto Enator kam mit einem blauen Auge davon und siegte mit Mühe dank eines nicht besetzten Brettes 2,5:1,5 gegen Osram 4. Vattenfall 2 und Justitia 2 haben es sich auf den Verfolgerplätzen bequem gemacht.

Mannschafts-Pokal - Achtelfinale

BSR	- Telekom	6,0 : 2,0
SV Osram	- RBB	7,0 : 1,0
P.-Schach-Laden	- Berl. Volksbank	5,0 : 3,0
DeTeWe	- Alcatel	3,5 : 4,5
TT/Wiheil	- Bund	4,5 : 3,5
BVG Helmholtz	- ZIB/ACCSB	6,0 : 2,0
SK Präsident	- BA Tempelhof	4,0 : 4,0, 12:24 Berl. Wertung
Dt. Bahn/BSW	- SV Senat	5,0 : 3,0

Drei der acht Viertelfinalisten sind aus der A-Klasse, nur fünf LL-Teams haben Vorrunde und Achtelfinale überlebt. Wie heißt es immer so schön: der Pokal hat seine eigenen Gesetze. Das Viertelfinale des Pokals wird am 17.12. ausgelost.

Einzel-Meisterschaft.

Nach der 3. Runde gibt es noch 6 Spieler mit einem perfekten Score. Das wird sich nach der nächsten Runde am 17.12. sicher geändert haben.

Rangliste: Stand nach der 3. Runde (19.11.2008)

Rang	Teilnehmer	TWZ	Verein/Ort	G	S	RV	Pkt.	Buch	BuSumm
1.	Schüttig,Rüdiger	2237	Dt.Bahn/BSW	3	3	0	0	3	4 10
1.	Allgaier, Erik	2010	BVG-Helmholtz	3	3	0	0	3	4 10
3.	Bergemann, Uwe	1973	Berl.Volksbank	3	3	0	0	3	4 9
4.	Strehlow, Horst	1954	TT/WiHeil	3	3	0	0	3	3½ 9½
5.	Artukovic, Adis	2013	SK Präsident	3	3	0	0	3	3 10
6.	Trebbin, Dr. W.	1950	SG Bund	3	3	0	0	3	3 9½

Impressum.

Schachexpress –
Die Publikation der Fach-
Vereinigung Schach e.V.

Herausgeber :

Die FV Schach e.V. im
Betriebssport-Verband
Berlin-Brandenburg e.V.

Redaktionssitz :

Bernhard Riess
M.-v.-Richthofen-Str. 172
12101 Berlin
Tel. : 0177 / 752 43 78
Email : express@fvschach.de

Erscheinungsweise :

Vor der nachfolgenden Runde
der MM

© Copyright :

Nachdruck sowie Nutzung in
elektronischen Medien - auch
nur auszugsweise - nur mit
vorheriger Genehmigung.

Für unaufgefordert eingesandte
Manuskripte und Fotos wird
keine Verantwortung über-
nommen.

Redaktion :

Bernhard Riess

Verantwortlich :

LL : B. Riess
A1 – B1 : U. Pöhle
A2 – B2 : O. Jahn
C1 – C2 : U.P. / B.R.
D : R.Schildt

Mitarbeiter :

R. Zöllner, B.-J. Hankow, Dr.
K.-J. Siewert, W. Wendt, U.
Pöhle, O. Jahn, A. Safai-Nia,
R. Schildt

Bei Briefen an die Redaktion
wird, sofern nicht ausdrücklich
untersagt, die Einwilligung zur
Veröffentlichung voraus-
gesetzt.

Mit Namen gezeichnete Artikel
stellen nicht unbedingt die
Meinung der Redaktion dar.

Eines der offiziellen Organe
der FV Schach e.V.

FV Schach - Fax-Nr. : 01803 – 5518 – 75243
FV Schach - Homepage : <http://www.fvschach.de>
FV Schach - Email : post@fvschach.de
Ergebnismeldung EM : Einzelmeisterschaft@fvschach.de

Legende : M = Meister / P = Pokalsieger / N = Aufsteiger / A = Absteiger

Der Vorstand der FV Schach. e.V.**I. Vorsitzender**

Zöllner Rainer Bieselheider Weg 38 13465 Berlin Tel. 0175- 525 1656
Email: 1.Vorsitzender@fvschach.de

Stellv. Vorsitzender

Hankow Bert-Jürgen Richard-Wagner-Str. 23 10585 Berlin Tel. 341 16 23
Email : 2.Vorsitzender@fvschach.de

Schatzmeister

Siewert Dr. Klaus-Jürgen Wikinger Ufer 9 10555 Berlin Tel. 392 89 26
Email : schatzmeister@fvschach.de

Schriftführer

Wendt Wolfgang Zwickauer Damm 141 12355 Berlin Tel. 662 19 83
Email : schriftfuhrer@fvschach.de

Spielleiter

Riess Bernhard Manfred-v.-Richthofen-Str.172 12101 Berlin Tel. 0177- 752 4378
Email : spielleiter@fvschach.de Fax 3386 2250

Stellv. Spielleiter

Pöhle Uwe Gorkistr.182 13347 Berlin Tel. 411 12 76
Email : 2.Spielleiter@fvschach.de Fax 411 090 52

Sprecher des Schiedsgerichts

Christochowitz Lothar Rheingastr. 3 12161 Berlin Tel. 822 91 97
Email : sprecher.des.schiedsgerichts@fvschach.de

TO 1.10.2

Gillette 1 Rd. 1
Gillette 4 Rd. 1, 2 ff.
PSL 2 Rd. 1
Gillette 2 Rd. 2 ff.
BSR 1 Rd. 3

TO 1.6.10

PSL 1 Rd. 2
BSR MP AF

LL, 3. Runde

Bayer-Schering 1	3,5 : 2,5	BA Tempelhof 1	Mo 08.12.	18.30	SG TT/WiHeil 1	: Bayer-Schering 1
SV DeTeWe 1	2,0 : 4,0	BVG Helmholtz 1	Di 09.12.	18.00	SV OSRAM 1	: SK Gillette 1
SK Präsident 1	4,5 : 1,5	Deutsche Bahn /BSW 1	Mi 10.12.	17.30	Deutsche Bahn /BSW 1	: SG Bund 1
SG Bund 1	2,0 : 4,0	SV OSRAM 1	Di 09.12.	18.30	BVG Helmholtz 1	: SK Präsident 1
SK Gillette 1	1,5 : 4,5	SG TT/WiHeil 1	Mi 10.12.	19.00	BA Tempelhof 1	: SV DeTeWe 1

LL, Vorschau 4. Runde**Landesliga Saison 2008/09**

		Punkte	Brettunkte	Sp	G	U	V
1	SG TT/Wiheil 1	9	12,5 : 5,5	3	3	0	0
2	BVG Helmholtz 1	9	11,5 : 6,5	3	3	0	0
3	SK Präsident 1	6	10,5 : 7,5	3	2	0	1
4	SV DeTeWe 1	6	9,0 : 9,0	3	2	0	1
5	SG Bayer-Schering-Pharma 1 (N)	4	8,5 : 9,5	3	1	1	1
6	SV Osrām 1 (N)	3	9,0 : 9,0	3	1	0	2
7	Deutsche Bahn/BSW 1 (P)	3	8,5 : 9,5	3	1	0	2
8	SG Bund 1	3	7,5 : 8,5	3	1	0	2
9	SK Gillette 1 (M)	1	4,5 : 11,5	3	0	1	2
10	BA Tempelhof 1	0	6,5 : 11,5	3	0	0	3

LL Bayer-Schering 1 3,5 : 2,5 BA Tempelhof 1

102	Mattick	0 : 1	IM Thiede	102
103	Schnitzer	0 : 1	IM von Herman	103
104	Mirnik	1 : 0	Müller	203
106	Cremers	1 : 0	Mandelkow	206
108	Voß	1 : 0	Baranowsky	207
109	Bahrami	½ : ½	Ritz	208

Die Cracks aus der 1. Mannschaft holten für BAT zwei Siege, aber die vier Nachrücker aus der zweiten konnten nur ein halbes Pünktchen ergattern. So gab es am Ende eine knappe Niederlage und die Mannschaftspunkte kann sich der Aufsteiger B-S-P gutschreiben lassen – sicherlich unerwartet, aber dafür um so willkommener.

LL SV DeTeWe 1 2,0 : 4,0 BVG Helmholtz 1

103	FM Lehmann	0 : 1	Kauschmann	104
105	Toth	0 : 1	Eisentträger	105
106	Neumann	½ : ½	Schulz	107
107	Kralisch	0 : 1	Hoffmann	203
108	Uecker	1 : 0	Allgaier	204
201	Walz	½ : ½	Amann	208

Nach zwei Siegen mußte DeTeWe feststellen, daß die Bäume nicht in den Himmel wachsen und sich BVG Helmholtz geschlagen geben. Die BVG behielt im Gegensatz dazu ihre reine Weste – drei Mannschaftskämpfe, drei Siege. Und das passierte, obwohl man an der Hälfte der Bretter ELO-mäßig unterlegen war. Respekt!

LL SK Präsident 1 4,5 : 1,5 Deutsche Bahn/BSW 1

101	GM Postny	+ : -	Schwab	101
102	GM Meister	1 : 0	GM Muse	103
103	FM Becker	0 : 1	FM Kleeschätzky	104
105	Braslawskij	1 : 0	Schüttig	105
106	Schilar	½ : ½	FM Kleeschätzky	203
107	Vogel	1 : 0	Kaiser	209

An Brett 1 konnte sich Postny für die Schacholympiade schonen, denn sein Gegner war nicht erschienen. Aber auch ohne diesen kampflösen Punkt hätte SK Präsident gewonnen, denn an den restlichen 5 Brettern erspielten sie nochmals 4 Punkte. Trotz des Einsatzes von drei Titelträgern hatte die Bahn an diesem Abend keine Chance.

LL SG Bund 1 2,0 : 4,0 SV Osrām 1

104	Tyrtania	0 : 1	FM Wintzer	102
105	Schmidbauer	½ : ½	FM Schlemmermeyer	103
106	FM Darnstädt	0 : 1	Schulz	104
107	FM Heuer	½ : ½	FM Weischede	105
109	Jonas	0 : 1	Hoffmann	108
111	FM Bilek	1 : 0	Wagner	207

Mit diesem schwer erkämpften Sieg konnte Osrām die ersten Mannschaftspunkte einfahren und den Anschluß an das Mittelfeld der Tabelle finden. Grundstein für den Erfolg waren die 2,5 Punkte an den ersten drei Brettern. Der Sieg von Hoffmann über Jonas machte dann alles klar.

LL SK Gillette 1 1,5 : 4,5 SG TT/Wiheil 1

101	GM Rabiega	0 : 1	Schmidt-Schäffer	101
102	GM Kalinitshew	0 : 1	FM Figura	102
104	Schilow	½ : ½	IM Muse	103
202	Schargorodskij	½ : ½	Prudlo	203
203	Schulz	- : +	Lahtela	204
207	Gärtner	½ : ½	Hildebrand	208

Nur zu Fünft konnte Gillette gegen TT/Wiheil antreten, aber entscheidend war, daß die Partien an den ersten beiden Brettern verloren gingen. Das konnte von den Anderen nicht mehr aufgeholt werden. TT/W hat sich damit für die den Rest der Saison eine ideale Ausgangsposition geschaffen und strebt den 7. Titel in der Vereinsgeschichte an.

A1, 3. Runde

BVG Helmholtz 2	:	spielfrei
SG TT/WiHeil 3	5,5 : 0,5	SG Bund 5
SV Senat 1	2,5 : 3,5	Alcatel 1
SG Bund 3	2,0 : 4,0	SK Präsident 2
BA Tempelhof 2	3,5 : 2,5	SV Allianz 1

A1, Vorschau 4. Runde

Di 09.12. 17.30	SV Allianz 1	:	BVG Helmholtz 2
Mo 08.12. 18.00	SK Präsident 2	:	BA Tempelhof 2
Do 11.12. 18.00	Alcatel 1	:	SG Bund 3
Mi 10.12. 18.00	SG Bund 5	:	SV Senat 1
	spielfrei	:	SG TT/WiHeil 3

A - 1 Saison 2008/09

		Punkte	Brettunkte	Sp	G	U	V
1	Alcatel 1 (A)	6	9,0 : 3,0	2	2	0	0
2	SK Präsident 2	6	10,5 : 7,5	3	2	0	1
3	SG TT/Wiheil 3 (N)	6	9,5 : 8,5	3	2	0	1
4	BA Tempelhof 2 (N)	5	9,5 : 8,5	3	1	2	0
5	SG Bund 5	3	5,0 : 7,0	2	1	0	1
6	SV Senat 1	3	10,0 : 8,0	3	1	0	2
7	SV Allianz 1	3	6,5 : 11,5	3	1	0	2
8	BVG Helmholtz 2	1	4,5 : 7,5	2	0	1	1
9	SG Bund 3	1	7,5 : 10,5	3	0	1	2
10	SK Gillette 2	0	0,0 : 0,0	0	0	0	0

A1 BVG Helmholtz 2 spielfrei

Trotz spielfrei steigt BVG Helmholtz um einen Platz, weil die punktgleiche Bund 3 schon ein Spiel mehr auf der Rechnung hat.

Derselbe Effekt könnte in der 4. Runde für TT/Wiheil 3 auftreten, wenn Alcatel 1 oder Präsident 2 verlieren.

A1 SG TT/Wiheil 3 5,5 : 0,5 SG Bund 5

301	Gurack	1 : 0	Hälsig	501
302	Rennoch	½ : ½	Kühnrich	502
303	Sabrowski	1 : 0	Große	503
307	Korell	1 : 0	Hoffbauer	507
309	Schlesinger	1 : 0	Klemm	508
310	Herrmann	1 : 0	Mühlwinkel	509

Neuling TT/Wiheil 3 ist der Bund 5 an allen Brettern überlegen, lässt nicht mehr als ein Remis am Brett 2 zu und rückt auf den 3. Platz vor, während Bund vom Zweiten auf den Fünften abrutscht.

In der nächsten Runde empfängt Bund 5 mit Senat 1 wieder eine starke Mannschaft.

A1 SV Senat 1 2,5 : 3,5 Alcatel 1

104	Albrecht	½ : ½	FM Paulsen	102
105	Burger	½ : ½	FM Maxion	103
107	Hahlbohm	0 : 1	Nowka	105
110	Günther	1 : 0	Röblitz	106
206	Luthardt	½ : ½	Klotzsche	201
207	Prey	0 : 1	Alic	203

Senat 1 erkämpft überraschend viele Brettunkte, kann dem Favoriten Alcatel 1 aber kein Bein stellen. Als Einzige verlustpunktfrei und mit einem Spiel weniger als die Verfolger, bleibt Alcatel Spitzenreiter.

Zum Ziel Wiederaufstieg wird ihnen in der 4. Runde auch Bund 3 keine großen Steine in den Weg legen.

A1 SG Bund 3 2,0 : 4,0 SK Präsident 2

303	Ahlberg	0 : 1	Shapiro	204
304	Walter	½ : ½	Jankulin	208
305	Puhl	+ : -	Luzik	210
309	Lange	0 : 1	Zarubin	211
310	Harwardt	0 : 1	Hohn	303
311	Auersch-Saworski	½ : ½	Lukas	305

Fünf Spieler reichen Präsident 2, um Bund 3 deutlich auf Distanz zu halten. Bund 3 rutscht damit auf einen Abstiegsplatz.

In der nächsten Runde wird Präsident gegen BAT 2 Alles daransetzen, den Anschluss an die Spitze nicht zu verlieren.

A1 BA Tempelhof 2 3,5 : 2,5 SV Allianz 1

202	Kettenburg	0 : 1	Boewer	101
204	Körlin	+ : -	Miersch	102
205	Sarre	0 : 1	Lorenz	103
209	Müller	1 : 0	Paschkowski	104
211	Megyery	½ : ½	Scherer	106
302	Burghardt	1 : 0	Wendt	211

Begünstigt durch Überzahl und mit Stefans Sieg am 4. Brett erringt BA Tempelhof den ersten Mannschafts-sieg der Saison und positioniert sich nur um einen Punkt hinter dem Spitzentrio.

In 4. Runde muss die Allianz gegen die ausgeruhten BVG'er zeigen, ob sie in die obere Tabellenhälfte oder in die untere gehören.

A2, 3. Runde

SK Gillette 3	3,0	:	3,0	RBB 1
ZIB/ACCSB 1	4,0	:	2,0	SG Bund 4
SK Präsident 3	2,5	:	3,5	SG Bund 2
BSR 1	0,0	:	6,0	SV Osrarn 2
Profi-Schach-Laden 1	3,5	:	2,5	SG TT/WiHeil 2

A2, Vorschau 4. Runde

Mo 08.12.	18.30	SG TT/WiHeil 2	:	SK Gillette 3
Di 09.12.	18.00	SV Osrarn 2	:	Profi-Schach-Laden 1
Di 09.12.	18.00	SG Bund 2	:	BSR 1
Di 09.12.	18.00	SG Bund 4	:	SK Präsident 3
Do 11.12.	18.00	RBB 1	:	ZIB/ACCSB 1

A - 2 Saison 2008/09

		Punkte	Brettunkte	Sp	G	U	V
1	Profi-Schach-Laden 1	9	15,0 : 3,0	3	3	0	0
2	SG Bund 2	9	14,0 : 4,0	3	3	0	0
3	SV Osrarn 2 (N)	6	12,0 : 6,0	3	2	0	1
4	SG TT/Wiheil 2	6	11,5 : 6,5	3	2	0	1
5	ZIB/ACCSB 1 (A)	6	9,0 : 9,0	3	2	0	1
6	RBB 1	4	7,0 : 11,0	3	1	1	1
7	SG Bund 4	3	8,5 : 9,5	3	1	0	2
8	SK Gillette 3	1	4,5 : 13,5	3	0	1	2
9	SK Präsident 3	0	6,5 : 11,5	3	0	0	3
10	BSR 1	0	2,0 : 16,0	3	0	0	3

A2	SK Gillette 3	3,0 : 3,0	RBB 1	
302	Hintze	1 : 0	Georgi	101
306	Feikes	1 : 0	zum Winkel	104
307	Groch	0 : 1	Lösche	106
402	Schalck	½ : ½	Wechselmann	107
403	Sayder	- : +	Wechselmann	108
404	Kranch	½ : ½	Kersten	203

Dieses Mannschaftsremis beschert Gillette 3 den ersten Punkt.
Der RBB macht damit einen Schritt rückwärts und entfernt sich erst mal von der Tabellenspitze.

A2	ZIB/ACCSB 1	4,0 : 2,0	SG Bund 4	
101	FM Dauth	+ : -	Puhlmann	401
102	Freyberg	1 : 0	Piersig	402
103	Martin	½ : ½	Koloss	404
104	Niechotz	- : +	Baumbach	406
106	Block	1 : 0	Diwisch	408
108	Symann	½ : ½	Göhringer	409

Diese Begegnung endet mit einem Sieg für ZIB/ACCSB. Bund 4 hatte trotz Pech an Brett eins und etwas Glück am Brett 4 trotzdem nicht die Möglichkeit hier was zu reißen.

A2	SK Präsident 3	2,5 : 3,5	SG Bund 2	
301	Sawlin	½ : ½	Poppner	201
302	Artukovic	½ : ½	Pikovski	205
304	Müller	0 : 1	König	206
306	Pelivan	1 : 0	Roth	207
307	Zeidler	½ : ½	Salomon	210
308	Erman	0 : 1	Graudons	212

Präsident 3 wartet immer noch auf den ersten Punkt, und auch wenn diese Runde nur knapp verloren wurde, Verloren ist eben verloren. Präsident 3 ist damit weiter auf Abstiegskurs, und Bund 2 auf Platz zwei.

A2	BSR 1	0,0 : 6,0	SV Osrarn 2	
0		- : +	Franke	201
0		- : +	Gebert	204
0		- : +	Karlsch	206
0		- : +	Lohse	208
0		- : +	Genz	209
0		- : +	Riess	210

Mannschaftsinterne Schwierigkeiten zwangen die BSR zu diesem Schritt.
Schade, aber leider nicht zu ändern.

A2	Profi-Schach-L. 1	3,5 : 2,5	SG TT/Wiheil 2	
105	Ribic	1 : 0	FM Reichenbach	201
106	FM Simon	½ : ½	FM Brustkern	202
108	Osterloh	½ : ½	FM Bachmann	206
109	Hoffmann	½ : ½	Peuker	207
110	Barnack	0 : 1	Schroeder-Wildberg	306
201	Poetke	1 : 0	Neumann	308

Der Profi-Schach-Laden gewinnt knapp mit einem halben Punkt und sichert sich damit erst mal den ersten Platz für sich alleine.
TT/Wiheil 2 hat zwar verloren, hinkt aber keineswegs hinterher.

B1, 3. Runde

SV DeTeWe 2	2,5	: 3,5	Alcatel 2
SV Senat 2	3,0	: 3,0	SG Bund 7
UBA 1	4,0	: 2,0	Profi-Schach-Laden 2
Berliner Volksbank 1	3,0	: 3,0	SK Präsident 4
RBB 2	2,0	: 4,0	Stern 66-1

B1, Vorschau 4. Runde

Di 09.12.	18.00	Stern 66-1	: SV DeTeWe 2
Do 11.12.	18.00	SK Präsident 4	: RBB 2
Do 11.12.	18.30	Profi-Schach-Laden 2	: Berl. Volksbank 1
Mi 10.12.	18.00	SG Bund 7	: UBA 1
Do 11.12.	18.00	Alcatel 2	: SV Senat 2

B - 1 Saison 2008/09

		Punkte	Brettpunkte	Sp	G	U	V
1	Alcatel 2	9	13,5 : 4,5	3	3	0	0
2	Stern 66 1	7	11,0 : 7,0	3	2	1	0
3	SV Senat 2	7	10,5 : 7,5	3	2	1	0
4	SK Präsident 4	4	10,0 : 8,0	3	1	1	1
5	Berliner Volksbank 1	4	8,5 : 9,5	3	1	1	1
6	UBA 1	4	8,0 : 10,0	3	1	1	1
7	RBB 2 (N)	3	10,0 : 8,0	3	1	0	2
8	SG Bund 7	2	8,0 : 10,0	3	0	2	1
9	SV DeTeWe 2	1	6,0 : 12,0	3	0	1	2
10	Profi-Schach-Laden 2	0	4,5 : 13,5	3	0	0	3

B1	SV DeTeWe 2	2,5 : 3,5	Alcatel 2	
202	Grüner	½ : ½	Hilsberg	204
206	Jacob	0 : 1	Parnemann	205
207	Muratovic	½ : ½	Busch	206
208	Widemann	1 : 0	Ketterling	207
209	Borrys	- : +	Seeger	305
210	Rock	½ : ½	Bode	316

Mit dieser knappen Niederlage bleibt DeTeWe auf einem Abstiegsplatz, während Alcatel die Weiße Weste rettet und unangefochten die Tabelle anführt.

In der 4. Runde gegen Senat 2 wird es tendenziell wohl etwas schwerer für den Spitzenreiter.

B1	SV Senat 2	3,0 : 3,0	SG Bund 7	
202	Eberlein	½ : ½	Johannsen	701
203	Bluhm	½ : ½	Schneider	703
205	Bluhm	½ : ½	Scholz	704
208	Nalezinski	1 : 0	Scholz	708
209	Löhning	½ : ½	Jorcke	711
311	Dahnaci	0 : 1	Mikaeljan	712

Die Strategie, vorne Remis zu spielen und hinten die Siegpunkte zu holen, wäre für Senat 2 fast aufgegangen. Mit dem Remis verlieren sie den Aufstiegsplatz, aber auch Bund 7 rutscht 1 nach unten.

In der nächsten Runde wartet mit UBA 1 ein ähnlich starker Gegner auf Bund.

B1	UBA 1	4,0 : 2,0	Profi-Schach-Laden 2	
101	Stark	½ : ½	Schönherr	202
105	Fleischmann	+ : -	Borchers	204
108	Schmalzried	½ : ½	Kießling	205
109	Pfeiffer	½ : ½	Hackenschmidt	208
110	von Leitner	1 : 0	Ghojavand	210
112	Kaschlinski	½ : ½	Hyb	212

In voller Besetzung wäre für Profi-Schach-Laden 2 sicher mehr drin gewesen als die 3. Niederlage in Folge. Als Einzige ohne Mannschaftspunkt bleiben sie auf dem letzten Platz und UBA steigt ins Mittelfeld.

In der 4. Runde empfangen die Profis die Berliner Volksbank, die noch stärker einzuschätzen ist.

B1	Berl. Volksbank 1	3,0 : 3,0	SK Präsident 4	
101	Barna	1 : 0	Major	401
103	Bergemann	½ : ½	Itkins	403
104	Plenz	0 : 1	Slepuschkin	404
105	Ollek	0 : 1	Abdullaew	406
106	Eppich	½ : ½	Bykow	409
202	Lücke	1 : 0	Belenkij	410

Mit seinem Remis am Brett 5 rettet Vassilij Bykow das Mannschaftsremis für Präsident 4 gegen die Berliner Volksbank.. Beide bleiben Tabellennachbarn, nur einen Platz höher.

In der 4. Runde sollte Präsident zumindest an den vorderen Brettern gegen RBB 2 die Oberhand behalten.

B1	RBB 2	2,0 : 4,0	Stern 66 1	
202	Britze	0 : 1	Stielau	101
204	Schastok	0 : 1	Radjenovic	102
205	Saloga	0 : 1	Kysucan	103
207	Lessner	1 : 0	Boskovic	104
208	Tresenreuter	½ : ½	Schelling	105
209	Schmidt	½ : ½	Kysucan	106

Stern 66 setzt sich gegen Neuling RBB 2 durch und verdrängt den Senat vom 2. Aufstiegsplatz.

Aber Vorsicht bei der 4. Runde gegen den Vorletzten DeTeWe 2. So groß ist der Unterschied gar nicht zwischen Stern 66 und DeTeWe, wie der Abstand in der Tabelle glauben machen könnte.

B2, 3. Runde

SV Senat 3	2,5	:	3,5	ZIB/ACCSB 2
SG TT/WiHeil 4	4,5	:	1,5	SG Bund 8
BVG Helmholtz 3	3,0	:	3,0	Deut. Bahn /BSW 2
SG Bund 6	3,5	:	2,5	BSR 2
Gardez Robe 1	3,5	:	2,5	Deutsche Telekom 1

B2, Vorschau 4. Runde

Do	11.12.	18.30	Deut. Telekom 1	:	SV Senat 3
Mo	08.12.	17.45	BSR 2	:	Gardez Robe 1
Mi	10.12.	17.30	Deut. Bahn /BSW 2	:	SG Bund 6
Mi	10.12.	18.00	SG Bund 8	:	BVG Helmholtz 3
Mi	10.12.	18.30	ZIB/ACCSB 2	:	SG TT/WiHeil 4

B - 2 Saison 2008/09

		Punkte	Brettpunkte	Sp	G	U	V
1	Deutsche Bahn/BSW 2	7	12,0 : 6,0	3	2	1	0
2	SG Bund 6	6	10,5 : 7,5	3	2	0	1
3	SG Bund 8	6	10,0 : 8,0	3	2	0	1
4	SG TT/Wiheil 4 (N)	6	9,5 : 8,5	3	2	0	1
5	BVG Helmholtz 3 (N)	4	10,0 : 8,0	3	1	1	1
6	SV Senat 3	3	10,0 : 8,0	3	1	0	2
7	BSR 2	3	8,5 : 9,5	3	1	0	2
8	Deutsche Telekom 1	3	7,5 : 10,5	3	1	0	2
9	Gardez Robe 1	3	6,0 : 12,0	3	1	0	2
10	ZIB/ACCSB 2	3	6,0 : 12,0	3	1	0	2

B2	SV Senat 3	2,5 : 3,5	ZIB/ACCSB 2	
301	Petzold	½ : ½	Keshvari	201
304	Wissell	1 : 0	Schöppe	205
306	Getzuhn	0 : 1	Winkler	206
308	Bockelmann	1 : 0	Gundlach	207
309	Gottschick	0 : 1	Rolf	209
407	Dallmeier	0 : 1	Pöhle	211

Pech gehabt für Senat 3, die damit im Moment den Abstiegsgefährdeten Bereich anführen. Für ZIP/ACCSB 2 sind dies zwar drei Punkte, aber im mehr eben auch nicht. Aber ZIP/ACCSB wird weiter kämpfen.

B2	TT/Wiheil 4	4,5 : 1,5	SG Bund 8	
401	Großmann	0 : 1	Fiedler	801
402	Janik	1 : 0	Oesterreich	802
404	Albinus	1 : 0	Kroll	805
405	Lange	1 : 0	Meyer	806
406	Günther	½ : ½	Scharkowski	808
408	Henning	1 : 0	Langner	812

Ein recht klares Ergebnis für TT/Wiheil 4, die damit einen Gegner in die Schranken gewiesen haben. Für Bund 8 ist's nicht so dramatisch, da sie ja nur einen Punkt von ersten entfernt sind

B2	BVG Helmh. 3	3,0 : 3,0	Deutsche Bahn/BSW 2	
301	Radke	0 : 1	Jauk	201
302	Bandsom	0 : 1	FM Welz	202
304	Wilsdorf	½ : ½	Pitt	208
305	Mildenberger	½ : ½	Grunow	210
306	Wüsthoff	1 : 0	Niemann	305
307	Kühnlenz	1 : 0	Dittrich	308

Dieses Mannschaftsremis rettet der Bahn im Moment den ersten Platz. Helmholtz dagegen ist jetzt auf Platz 5 und rangiert jetzt im Mittelfeld.

B2	SG Bund 6	3,5 : 2,5	BSR 2	
601	Sander	½ : ½	Rabaev	201
602	Förster	1 : 0	Eckardt	202
603	Weinhold	1 : 0	Lewandowski	203
606	Dinius	0 : 1	Müller	204
607	Voigt	1 : 0	Waisberg	205
608	Krug	0 : 1	Barnekow	206

Die BSR verliert diese eigentlich gewonnene Runde unglücklich durch einen fatalen Fehler an Brett 5. Aber es sei wie es sei, Bund 6 damit auf Platz 2 und die BSR hat wieder mal gezeigt das mit Ihr immer zu rechnen ist.

B2	Gardez Robe 1	3,5 : 2,5	Deutsche Telekom 1	
102	Hankow	½ : ½	Vollbrecht	102
103	Lösche	1 : 0	Geike	103
104	Monje	0 : 1	Piotrowski	105
105	Ansin	1 : 0	Beneke	106
106	Alves	0 : 1	Hewig	107
202	Hein	1 : 0	Jagodzinski	209

Mit diesem Verlust verpasst die Telekom den Absprung aus der Abstiegszone. Gardez Robe 1 hat gezeigt das sie nicht absteigen wollen. Freuen wir uns auf die nächste Runde.

C1, 3. Runde

spielfrei (2)	:	Berliner Volksbank 2
Alcatel 3	4,5 : 1,5	SC EPA 1
spielfrei (1)	:	spielfrei (3)
SG TT/WiHeil 5	2,5 : 3,5	SV Osrarn 3
Vattenfall 1	4,5 : 1,5	SV Allianz 2

C1, Vorschau 4. Runde

		SV Allianz 2	:	spielfrei (2)	
Di	09.12.	18.00	SV Osrarn 3	:	Vattenfall 1
			spielfrei (3)	:	SG TT/WiHeil 5
			SC EPA 1	:	spielfrei (1)
Mo	08.12.	17.30	Berliner Volksbank 2	:	Alcatel 3

C - 1 Saison 2008/09

		Punkte	Brettunkte	Sp	G	U	V
1	Alcatel 3	6	9,0 : 3,0	2	2	0	0
2	SG TT/Wiheil 5	4	9,0 : 9,0	3	1	1	1
3	Vattenfall 1	3	7,0 : 5,0	2	1	0	1
4	SC EPA 1	3	5,0 : 7,0	2	1	0	1
5	SV Osrarn 3 (N)	3	5,0 : 7,0	2	1	0	1
6	SV Allianz 2	1	4,5 : 7,5	2	0	1	1
7	Berliner Volksbank 2	0	2,5 : 3,5	1	0	0	1
8	SK Gillette 4 (A)	0	0,0 : 0,0	0	0	0	0

C1 spielfrei Berliner Volksbank 2

Kann die Berliner Volksbank im nächsten Spiel gegen Alcatel etwas für ihren Tabellenstand tun?

C1	Alcatel 3	4,5 : 1,5	SC EPA 1	
301	Schneider	1 : 0	Kontopodis	103
302	Klevenow	½ : ½	Pose Rodriguez	104
304	Bernecker	1 : 0	Sampels	105
306	Schwarzbach	½ : ½	Polzer	107
307	Klevenow	1 : 0	Spettel	108
312	Hilsberg	½ : ½	dos Santos	109

Die guten Leistungen der SF. Javier Rodriguez, Andreas Polzer und Luis dos Santos reichen nicht aus und Alcatel gewinnt überzeugend.

Alcatel kann mit einem Sieg gegen die Berliner Volksbank seine Position noch festigen.

C1	SG TT/Wiheil 5	2,5 : 3,5	SV Osrarn 3	
503	Bindewald	1 : 0	Reitenbach	302
504	Fuchs	½ : ½	Nehls	304
505	Baumeister	0 : 1	Adam	305
506	Kruse	0 : 1	Eisermann	308
508	Ulbrich	1 : 0	Schilling	309
606	Heimes	0 : 1	Benten	310

Trotzt der Niederlage bleibt Wiheil auf dem zweiten Platz und muss in der nächsten Runde pausieren.

Nur den starken Leistungen der SF. Nehls, Adam und Benten ist es zu verdanken, dass Osrarn das Spiel gewinnt und drei Punkte einfahren kann.

C1	Vattenfall 1	4,5 : 1,5	SV Allianz 2	
101	Radtke	1 : 0	Mielke	201
102	von Jutrzenka	½ : ½	Rösner	202
103	Kornprobst	½ : ½	Ilte	204
104	Lau	1 : 0	Wiese	205
106	Sternberg	1 : 0	Günther	206
202	Rabenau	½ : ½	Weber	209

Auch hier sorgen zwei Spieler für den Gewinn bei Vattenfall, nämlich SF. Radtke und Rabenau.

Allianz kann sich in der nächsten Runde von der Niederlage erholen und erst wieder im neuen Jahr in das Geschehen eingreifen.

C2, 3. Runde

spielfrei (2)	:	spielfrei (1)
SV Senat 4	3,0 : 3,0	BA Tempelhof 3
BSR 3	3,0 : 3,0	Bund 9
SG TT/WiHeil 6	3,0 : 3,0	SV Justitia 1
Rolls Royce 1	2,5 : 3,5	Deutsche Telekom 2

C2, Vorschau 4. Runde

		Deutsche Telekom 2	:	spielfrei (2)
Mo 08.12.	17.30	SV Justitia 1	:	Rolls Royce 1
Di 09.12.	18.00	Bund 9	:	SG TT/WiHeil 6
Mi 10.12.	19.00	BA Tempelhof 3	:	BSR 3
		spielfrei (1)	:	SV Senat 4

C - 2 Saison 2008/09

		Punkte	Brettpunkte	Sp	G	U	V
1	SV Senat 4	7	11,0 : 7,0	3	2	1	0
2	Deutsche Telekom 2	7	10,5 : 7,5	3	2	1	0
3	SV Justitia 1	4	9,0 : 9,0	3	1	1	1
4	SG TT/Wiheil 6 (N)	3	9,0 : 9,0	3	0	3	0
5	BA Tempelhof 3	1	3,0 : 3,0	1	0	1	0
6	Rolls Royce 1	1	5,5 : 6,5	2	0	1	1
7	SG Bund 9	1	4,5 : 7,5	2	0	1	1
8	BSR 3	1	7,5 : 10,5	3	0	1	2

C2 SV Senat 4 3,0 : 3,0 BA Tempelhof 3

401	Röpke	1 : 0	Thomas	301
403	Warnest	1 : 0	Schüler	303
404	Alber	0 : 1	Körting	304
405	Lommatzsch-Röpke	½ : ½	Fischer	306
410	Haibach	0 : 1	Lehmann	307
411	Dilschmann	½ : ½	Wolf	311

Die SF.Warnest und Dilschmann sorgen für die Punkteteilung.
SV Senat 4 wird erst im neuen Jahr wieder aktiv werden können.

BA Tempelhof kann im nächsten Spiel etwas für seinen Tabellenplatz tun.

C2 BSR 3 3,0 : 3,0 SG Bund 9

301	Sell	½ : ½	Kross	901
302	Wöbke	1 : 0	Winz	902
304	Jahn	0 : 1	Peinelt	903
305	Horn	1 : 0	Peinelt	904
306	Ulbrich	½ : ½	Schröder	905
308	Bläsing	0 : 1	Irmeler	907

Auf der Seite der BSR sind die Spieler Sell und Wöbke, die mit ihren guten Leistungen für die Punkteteilung sorgen.

Auf der Seite vom Bund sind die Spieler Peinelt, D. und Irmeler, die die Punkte holen.

C2 SG TT/Wiheil 6 3,0 : 3,0 SV Justitia 1

601	Durth	½ : ½	Tessen	101
603	Zöllner	0 : 1	Lißner	102
604	Weinrich	1 : 0	Spiewok	103
605	Semme	+ : -	Berndt	104
608	Mersmann	½ : ½	Winterhalter	105
708	Zöllner	0 : 1	Lange	106

Auch hier ein Remise, wobei Justitia nur mit fünf Mann antritt.

Beide Mannschaften haben in der nächsten Runde lösbare Aufgaben.

C2 Rolls Royce 1 2,5 : 3,5 Deutsche Telekom 2

102	Bock	1 : 0	Kathe	202
103	Thamm	0 : 1	Norris	203
105	Paris	0 : 1	Fischer	204
106	Woeller	1 : 0	Kleinwächter	205
109	Schröter	0 : 1	Neumann	206
110	Fruhner	½ : ½	Markowski	210

Der nicht unbedingt zu erwartende Gewinn vom SF. Woeller könnte nicht für ein besseres Ergebnis sorgen.

Mit diesem Sieg kann Telekom seinen Tabellenplatz festigen und hat erst mal Ruhepause.

D, 3. Runde

spielfrei (1)	:	Gardez Robe 2 - 4er
Justitia 2 - 4er	3,0 : 1,0	SG TT/WiHeil 7
RBB 3 - 4er	1,0 : 3,0	Vattenfall 2
Tieto Enator 1	2,5 : 1,5	SV Osram 4 - 4er
SV Senat 5	4,5 : 1,5	Deut. Bahn /BSW 3

D, Vorschau 4. Runde

Deutsche Bahn /BSW 3	:	spielfrei (1)
Di 09.12. 18.00	SV Osram 4 - 4er	: SV Senat 5
Do 11.12. 18.00	Vattenfall 2	: Tieto Enator 1
Mi 10.12. 18.30	SG TT/WiHeil 7	: RBB 3 - 4er
Mi 10.12. 17.30	Gardez Robe 2 - 4er	: Justitia 2 - 4er

D Saison 2008/09

		Punkte	Brettunkte	Sp	G	U	V
1	Tieto Enator 1 (A)	9	10,5 : 5,5	3	3	0	0
2	Vattenfall 2	6	8,0 : 4,0	3	2	0	1
3	SV Justitia - 4er 2 (N)	6	6,5 : 5,5	3	2	0	1
4	SV Senat 5	3	6,5 : 5,5	2	1	0	1
5	SG TT/Wiheil 7	3	4,0 : 4,0	2	1	0	1
6	Gardez Robe - 4er 2	3	3,5 : 4,5	2	1	0	1
7	RBB - 4er 3 (N)	3	6,5 : 5,5	3	1	0	2
8	Deutsche Bahn/BSW 3	3	6,0 : 10,0	3	1	0	2
9	SV Osram - 4er 4 (N)	0	2,5 : 9,5	3	0	0	3

D spielfrei Gardez Robe 2 – 4er

D	Justitia - 4er 2	3,0 : 1,0	SG TT/Wiheil 7
201	Jasper	½ : ½	Berg 702
202	Gerigk	1 : 0	Tausch 704
204	Timm	1 : 0	Aposporidis 705
205	Drazkowski	½ : ½	Wust 706

Justitia zeigt das man auch mit einer 4er Mannschaft oben mitmischen kann.
TT/Wiheil 7 verpasst es hier Punkte einzusammeln und ist auf Platz5.

D	RBB - 4er 3	1,0 : 3,0	Vattenfall 2
302	Prinz	½ : ½	Kanaev 201
303	Berchner	0 : 1	Rochler 203
304	Heinz	0 : 1	Fieck 204
305	Kelm	½ : ½	Dobinski 205

Vattenfall ist jetzt auf einem sicheren zweiten Platz, und bekommt es in der nächsten Runde mit dem Ersten zu tun.
Der RBB hat einen Blick nach oben geworfen, und hat in der nächsten Runde die Chance ein paar Punkte gut zu machen.

D	Tieto Enator 1	2,5 : 1,5	SV Osram - 4er 4
101	Jähnisch	+ : -	Frigge 401
104	Paulick	1 : 0	Mollenhauer 408
105	Weber	½ : ½	Günther 409
109	Sauerland	0 : 1	Merkel 410

Schade für Osram, die durch das fehlende Brett eins wenig Chancen hatten Punkte gut zu machen.
Tieto Enator 1 hat damit weitere drei Punkte und ist an Platz 1

D	SV Senat 5	4,5 : 1,5	Deutsche Bahn/BSW 3
502	Jatzko	1 : 0	Langner 301
506	Walzendorf	½ : ½	Bluhm 302
508	Tschirschwitz	½ : ½	Grützmaker 306
509	Heß	+ : -	Helmrich 307
513	Schubert	½ : ½	Meyer-Roll 309
514	Liesfeld	1 : 0	Bremer 312

Ein klarer Sieg für den Senat der an keinem Brett eine Partie abgeben musste.
Die Deutsche Bahn rettete ihr 1,5 Punkte lediglich durch die drei Remis´.

Anwender: SV OSRAM e.V. / Abt. Schach Berlin

**Einzelmeisterschaft 2008 / 2009
der Fachvereinigung Schach**

Paarungsliste der 3. Runde (19.11.2008)

Tisch	TNr	Teilnehmer	-	TNr	Teilnehmer	Ergebnis	At.
1	1.	Schüttig, Rüdiger	-	8.	Poppner, Dietmar	1 - 0	
2	2.	Jonas, Bernhard	-	9.	Strehlow, Horst	0 - 1	
3	10.	Trebbin, Dr. Wolfh	-	3.	Hildebrand, Gerald	1 - 0	
4	52.	Klemm, Manfred	-	4.	Artukovic, Adis	0 - 1	
5	57.	Rolf, Ivo Arne	-	5.	Allgaier, Erik	0 - 1	
6	59.	Fruhner, Manfred	-	7.	Bergemann, Uwe	0 - 1	
7	6.	Hohn, August	-	45.	Mildenberger, Han	1 - 0	
8	11.	Fiedler, Wolfgang	-	51.	Bernecker, Roger	1 - 0	
9	53.	Koep-Kerstin, Wer	-	22.	Göhringer, Werner	- - +	
10	36.	Scholz, Reinhard	-	60.	Schröter, Dr. Jürge	1 - 0	
11	37.	Mersmann, Till	-	69.	Pöhle, Uwe	½ - ½	
12	47.	Alves, Christopher	-	12.	Roth, Joachim	1 - 0	
13	49.	Berg, Gerd	-	13.	Rabaev, Solomon	0 - 1	
14	15.	Janik, Mario	-	50.	Theilig, Dr. Reinhar	1 - 0	
15	55.	Schöppe, Christian	-	16.	Hankow, Bert-Jürg	½ - ½	
16	17.	Barnack, Gerd	-	56.	Peinelt, Dieter	0 - 1	
17	61.	Mühlwinkel, Rüdiger	-	18.	Bockelmann, Rolf	-	(H)
18	19.	Schmalzried, Volke	-	58.	Gundlach, Heiko	1 - 0	
19	21.	Herrmann, Eberhar	-	62.	Tsavdaridis, Nikola	1 - 0	
20	64.	Benten, Dr. Wolfga	-	23.	Brüning, Wolfgang	0 - 1	
21	66.	Häusler, Markus	-	24.	Müller, Elmar	0 - 1	
22	26.	Lewandowski, Syl	-	68.	Linkermann, Walte	1 - 0	
23	67.	Alber, Roland	-	31.	Kleinwächter, Manf	½ - ½	
24	34.	Harwardt, Michael	-	71.	Peinelt, Wolfgang	1 - 0	
25	72.	Henning, Hans	-	38.	Paris, Gerhard	0 - 1	
26	39.	Kathe, Michael	-	75.	Tschirschwitz, Step	½ - ½	
27	76.	Bauer, Jürgen	-	40.	Norris, Ray	0 - 1	
28	78.	Calamar, George	-	42.	Hein, Wolfgang	1 - 0	
29	44.	Fischer, Elmar	-	82.	Kemnitz, Wolfgang	1 - 0	
30	46.	Barnekow, Peter	-	83.	Lehmann, Sven	0 - 1	
31	43.	Seeger, Thomas	-	20.	Busch, Klaus	½ - ½	
32	25.	Muratovic, Rafet	-	54.	Böttger, Bernd	1 - 0	
33	63.	Abraham, Helmut	-	27.	Gilijamse, Joop	= - =	
34	79.	Markowski, Gerhar	-	29.	Lohse, Steffen	0 - 1	
35	30.	Ollek, Karl-Heinz	-	65.	Pannek, Hans-Joa	-	(H)
36	32.	Riess, Bernhard	-	70.	Warnest, Stefan	-	(H)
37	41.	Thies, Andreas	-	77.	von Schöning, Ulric	1 - 0	
38	73.	Grimm, Ulrich	-	28.	Piotrowski, Roger	0 - 1	
39	74.	Jagodzinski, Micha	-	33.	Weinrich, Karl-Hein	0 - 1	
40	80.	Kiechle, Friedrich	-	35.	Kretzschmar, Jan	0 - 1	
41	81.	Bremer, Helmut	-	48.	Heimes, Wolfgang	0 - 1	

Anwender: SV OSRAM e.V. / Abt. Schach Berlin

**Einzelmeisterschaft 2008 / 2009
der Fachvereinigung Schach**

Rangliste: Stand nach der 3. Runde (19.11.2008)

Rang	Teilnehmer	TWZ	Verein/Ort	G	S	R	V	Punkte	Buchh	BuSum
1.	Schüttig, Rüdiger	2237	Deutsche Bahn/BSW	3	3	0	0	3	4	10
1.	Allgaier, Erik	2010	SG BVG-Helmholtz	3	3	0	0	3	4	10
3.	Bergemann, Uwe	1973	Berliner Volksbank	3	3	0	0	3	4	9
4.	Strehlow, Horst	1954	TT / WiHeil	3	3	0	0	3	3½	9½
5.	Artukovic, Adis	2013	SK Präsident	3	3	0	0	3	3	10
6.	Trebbin, Dr. Wolfhard	1950	SG Bund	3	3	0	0	3	3	9½
7.	Fiedler, Wolfgang	1917	SG Bund	3	2	1	0	2½	4	8
7.	Göhringer, Werner	1740	SG Bund	3	2	1	0	2½	4	8
9.	Scholz, Reinhard	1621	SG Bund	3	2	1	0	2½	3	9
10.	Hohn, August	1994	SK Präsident	3	2	1	0	2½	2½	9½
11.	Müller, Elmar	1725	B S R	3	2	0	1	2	5	9
12.	Jonas, Bernhard	2113	SG Bund	3	2	0	1	2	5	7
12.	Schmalzried, Volker	1791	U B A	3	2	0	1	2	5	7
14.	Hildebrand, Gerald	2036	TT / WiHeil	3	2	0	1	2	5	6
15.	Poppner, Dietmar	1958	SG Bund	3	2	0	1	2	4½	8
16.	Herrmann, Eberhard	1777	TT / WiHeil	3	2	0	1	2	4	8
16.	Klemm, Manfred	1537	SG Bund	3	2	0	1	2	4	8
16.	Rolf, Ivo Arne	1498	ZIB / ACCSB	3	2	0	1	2	4	8
16.	Fruhner, Manfred	1491	Rolls Royce	3	2	0	1	2	4	8
20.	Brüning, Wolfgang	1732	SG Bund	3	2	0	1	2	3½	8½
20.	Calamar, George	1348	SC EPA	3	2	0	1	2	3½	8½
22.	Lewandowski, Sylwester	1716	B S R	3	2	0	1	2	3	10
22.	Norris, Ray	1600	Deutsche Telekom	3	2	0	1	2	3	10
24.	Rabaev, Solomon	1890	B S R	3	2	0	1	2	3	9
24.	Janik, Mario	1832	TT / WiHeil	3	2	0	1	2	3	9
24.	Fischer, Elmar	1580	Deutsche Telekom	3	2	0	1	2	3	9
24.	Peinelt, Dieter	1500	SG Bund	3	2	0	1	2	3	9
28.	Alves, Christopher	1570	SV Gardez-Robe	3	2	0	1	2	2½	8½
29.	Lehmann, Sven	1059	Alcatel	3	2	0	1	2	2½	7½
30.	Paris, Gerhard	1608	Rolls Royce	3	2	0	1	2	2	8
31.	Pöhle, Uwe	1454	ZIB / ACCSB	3	1	2	0	2	2	8
32.	Harwardt, Michael	1633	SG Bund	3	2	0	1	2	2	7½
33.	Mildenberger, Hans	1577	SG BVG-Helmholtz	3	1	1	1	1½	4½	7
34.	Kleinwächter, Manfred	1646	Deutsche Telekom	3	1	1	1	1½	4	7½
34.	Koep-Kerstin, Werner	1509	SG Bund	3	1	1	1	1½	4	7½
36.	Hankow, Bert-Jürgen	1802	SV Gardez-Robe	3	0	3	0	1½	4	7
37.	Lohse, Steffen	1680	SV OSRAM	3	1	1	1	1½	3½	8½
38.	Alber, Roland	1455	SV Senat	3	1	1	1	1½	3½	8
39.	Kathe, Michael	1601	Deutsche Telekom	3	1	1	1	1½	3½	7½
39.	Bernecker, Roger	1551	Alcatel	3	1	1	1	1½	3½	7½
41.	Muratovic, Rafet	1718	SV DeTeWe	3	1	1	1	1½	3½	7
42.	Schöppe, Christian	1507	ZIB / ACCSB	3	1	1	1	1½	3	8
43.	Thies, Andreas	1584	ZIB / ACCSB	3	1	1	1	1½	3	7½
43.	Schröter, Dr. Jürgen	1490	Rolls Royce	3	1	1	1	1½	3	7½
43.	Tschirschwitz, Stephan	1384	SV Senat	3	1	1	1	1½	3	7½
46.	Piotrowski, Roger	1681	Deutsche Telekom	3	1	0	2	1	5	8
47.	Heimes, Wolfgang	1562	TT / WiHeil	3	1	0	2	1	5	7
48.	Gilijamse, Joop	1695	ZIB / ACCSB	3	0	2	1	1	5	7
49.	Roth, Joachim	1896	SG Bund	3	1	0	2	1	5	6½
50.	Barnack, Gerd	1794	Profi-Schach-Laden	3	1	0	2	1	5	6
51.	Bockelmann, Rolf	1792	SV Senat	2	1	0	1	1	4½	6½
52.	Abraham, Helmut	1468	Bayer-Schering-Phar	3	0	2	1	1	4	8
53.	Hein, Wolfgang	1583	SV Gardez-Robe	3	1	0	2	1	4	7½
54.	Weinrich, Karl-Heinz	1642	TT / WiHeil	3	1	0	2	1	4	7
54.	Kretzschmar, Jan	1632	ZIB / ACCSB	3	1	0	2	1	4	7
54.	Tsavdaridis, Nikolaos	1468	ZIB / ACCSB	3	1	0	2	1	4	7

57.	Busch, Klaus	1789	Alcatel	3	0	2	1	1	4	6½
57.	Mersmann, Till	1608	TT / WiHeil	3	0	2	1	1	4	6½
57.	Theilig, Dr. Reinhard	1559	TT / WiHeil	3	0	2	1	1	4	6½
60.	Benten, Dr. Wolfgang	1460	SV OSRAM	3	0	2	1	1	3½	8½
61.	Seeger, Thomas	1580	Alcatel	3	0	2	1	1	3½	8
62.	Peinelt, Wolfgang	1400	SG Bund	3	0	2	1	1	3½	6½
63.	Gundlach, Heiko	1497	ZIB / ACCSB	3	0	2	1	1	3	8½
64.	Berg, Gerd	1560	TT / WiHeil	3	0	2	1	1	3	6½
64.	Bauer, Jürgen	1378	SG BVG-Helmholtz	3	0	2	1	1	3	6½
66.	Kemnitz, Wolfgang	1193	SG Bund	3	1	0	2	1	3	6
67.	Linkermann, Walter	1455	Alcatel	3	0	2	1	1	3	6
68.	Barnekow, Peter	1571	B S R	3	0	2	1	1	3	5½
69.	Mühlwinkel, Rüdiger	1473	SG Bund	2	1	0	1	1	3	5
70.	Henning, Hans	1395	TT / WiHeil	2	1	0	1	1	2	3
71.	Ollek, Karl-Heinz	1669	Berliner Volksbank	2	0	1	1	½	4½	6½
72.	Böttger, Bernd	1507	Berliner Volksbank	3	0	1	2	½	3½	6½
72.	Markowski, Gerhard	1335	Deutsche Telekom	3	0	1	2	½	3½	6½
74.	Warnest, Stefan	1448	SV Senat	2	0	1	1	½	3½	5½
75.	von Schöning, Ulrich	1370	Berliner Volksbank	3	0	1	2	½	3	6½
76.	Pannek, Hans-Joachim	1459	SG Bund	2	0	1	1	½	2½	6½
77.	Riess, Bernhard	1644	SV OSRAM	2	0	1	1	½	2	9
78.	Häusler, Markus	1459	SV Senat	3	0	0	3	0	5	8
79.	Grimm, Ulrich	1388	ZIB / ACCSB	3	0	0	3	0	4	9
80.	Jagodzinski, Michael	1387	Deutsche Telekom	3	0	0	3	0	3	8
80.	Kiechle, Friedrich	1314	SV Gardez-Robe	3	0	0	3	0	3	8
80.	Bremer, Helmut	1279	Deutsche Bahn/BSW	3	0	0	3	0	3	8

Schmidt Schaeffer, Sebastian **A03**
2373
 Rabiega, Robert **2498**
 MM 2008/09 LL (3.1) 10.11.2008

1.f4 d5 2.♘f3 g6 3.e3 ♗g7 4.♙e2 c5

5.0-0 ♗c6 6.d4 cxd4 7.exd4 ♗h6

[Shredder 9 SE: 1) 7...♗g4 8.c3 e6 9.♖b3
 ♗d7 10.♗a3 ♗ge7 11.♞e1 ♗xf3 12.♗xf3
 -0.10/17]

[Shredder 9 SE: 2) 7...♗h6 8.c3 0-0 9.♗e5
 ♗f5 10.g4 ♗d6 11.♗d2 ♖b6 12.♔h1 h5
 13.gxh5 ♗h3 0.02/17]

[Shredder 9 SE: 3) 7...e6 8.c3 ♗ge7
 9.♗e5 0-0 10.♗d2 ♗f5 11.♗df3 ♗d7
 12.g4 ♗d6 0.02/17]

[Shredder 9 SE: 4) 7...♗f6 8.♗e5 0-0 9.c3
 ♗d7 10.♞e1 ♞c8 0.05/17]

[Shredder 9 SE: 5) 7...♗f5 8.♗e5 ♗f6 9.c3
 0-0 10.g4 ♗d7 11.♗d2 ♞c8 12.g5 ♗e8
 13.♗df3 0.09/17]

[Fritz 8: 1) 7...♗h6 8.c3 ♗f5 9.♗a3 0-0
 10.♗c2 ♗a5 11.♗e3 ♗xe3 0.19/15]

[Fritz 8: 2) 7...♗f6 8.c3 0-0 9.♗e5 ♖c7
 10.♗d2 ♗f5 11.g4 ♗e6 0.25/15]

[Fritz 8: 3) 7...♖c7 8.c3 ♗f6 9.♗e5 0-0
 10.♗d2 ♗f5 11.g4 ♗e6 0.25/15]

[Fritz 8: 4) 7...♗f5 8.c3 ♗f6 9.♗e5 0-0
 0.25/14]

[Fritz 8: 5) 7...♖d6 8.c3 ♗f6 9.♗e5 0-0
 0.25/14]

8.c3 ♗f5 9.♗d3 0-0 10.♖e2 a6 11.a4 ♗d6

12.♗bd2 ♗f5 13.♗xf5 gxf5 14.♗e5 ♗e4

15.♞f3 ♖d6 16.♞h3 ♗xe5 17.fxe5 ♖e6

18.♗xe4 fxe4 19.♖h5 ♖g6 20.♖h4 f5

[Shredder 9 SE: 1) 20...♔h8 21.♖xe7 f6
 22.e6 ♖e8 23.♖d6 ♖c6 24.♗f4 ♞fd8
 25.♖e7 ♞e8 26.♖f7 1.67/17]

[Shredder 9 SE: 2) 20...f6 21.♞g3 ♖f5
 22.♗h6 ♞f7 23.♗xg7 ♞xg7 24.♞f1 ♖e6
 25.exf6 exf6 26.♞xf6 ♖d7 27.♞xg7+ ♔xg7
 28.♖h6+ ♔g8 29.♖g5+ ♔h8 2.41/17]

[Shredder 9 SE: 3) 20...f5 21.♞g3 ♖e6
 22.♗h6 ♞f7 23.♖g5 f4 24.♞g4 ♖g6 25.e6
 ♞f5 2.64/14]

[Shredder 9 SE: 4) 20...♖f5 21.♗e3 ♔h8
 22.♖xe7 b6 23.♞f1 ♖g6 24.♞g3 ♖e6
 25.♖g5 ♖g6 26.♖h4 3.10/17]

[Shredder 9 SE: 5) 20...e3 21.♞g3 ♖c2
 22.♗xe3 ♔h8 23.♞c1 ♖e4 24.♖xe7 ♖f5
 25.♞f1 4.55/17]

[Shredder 9 SE: 6) 20...h5 21.♞g3 ♖h7
 22.♗g5 f6 23.exf6 exf6 24.♗xf6 ♞f7
 25.♞f1 e3 26.♞xg7+ ♞xg7 27.♗xg7 e2
 28.♞e1 ♖xg7 4.77/17]

[Shredder 9 SE: 7) 20...♗xe5 21.dxe5 ♔h8
 22.♖xe7 ♞g8 23.♞g3 ♖e6 24.♞xg8+ ♞xg8
 25.♗g5 ♖xe7 26.♗xe7 ♔g7 27.♔f2
 5.49/17]

[Shredder 9 SE: 8) 20...♞ac8 21.♞g3 ♞c7
 22.♗e3 e6 23.♞f1 b5 6.43/16]

[Shredder 9 SE: 9) 20...♞ad8 21.♞g3 ♞d7
 22.♗h6 ♗xh6 23.♞xg6+ fxg6 24.♖xh6 e6
 25.♞f1 ♞df7 26.♞xf7 ♞xf7 27.a5 ♞f5
 28.b3 6.43/16]

[Shredder 9 SE: 10) 20...e6 21.♞g3 ♞ae8
 22.♗h6 ♗xh6 23.♖xh6 ♞c8 24.♞xg6+ fxg6
 25.♞f1 ♞xf1+ 6.45/16]

[Fritz 8: 1) 20...♔h8 21.♖xe7 f6 22.e6
 ♖e8 23.♖d6 ♖c6 24.♗f4 ♖xd6 1.32/14]

[Fritz 8: 2) 20...f5 21.♞g3 ♖e6 22.♗h6 ♞f7
 23.♖g5 f4 24.♞g4 1.50/14]

[Fritz 8: 3) 20...f6 21.♞g3 ♖f5 22.♗h6 ♞f7
 23.♗xg7 ♞xg7 24.♞f1 1.69/14]

[Fritz 8: 4) 20...♖f5 21.♗e3 ♔h8 22.♞f1
 ♖g6 23.♖xe7 f6 2.03/14]

[Fritz 8: 5) 20...h5 21.♞g3 ♖h7 22.♖xe7
 h4 23.♞g5 ♞ab8 2.22/14]

[Fritz 8: 6) 20...e3 21.♞g3 ♖f5 22.♗xe3
 ♔h8 23.♞f1 ♖e6 24.♞h3 3.22/14]

[Fritz 8: 7) 20...♗xe5 21.dxe5 ♔h8
 22.♖xe7 ♞g8 23.♞g3 ♖e6 3.91/14]

[Fritz 8: 8) 20...e6 21.♞g3 b5 22.♞xg6
 hxg6 23.♗e3 bxa4 24.♞xa4 f6 25.♖g3
 5.13/14]

[Fritz 8: 9) 20...b5 21.♞g3 e6 22.♞xg6
 hxg6 23.♗e3 bxa4 24.♞xa4 f6 25.♖g3
 5.13/14]

[Fritz 8: 10) 20...♞ae8 21.♞g3 e6 22.♗g5
 h5 23.♗e7 ♖h7 5.13/14]

**21.♞g3 ♖e6 22.♗h6 ♞f7 23.♖g5 f4 24.♞g4
 ♖g6 25.e6** Fritz 8: 1) ♞f5

[Fritz 8: 2) 25...♖xe6 26.♗xg7 ♞f5 27.♖h6
 ♞f6 28.♗xf6+ ♖xg4 29.h3 ♖g6 30.♗g5
 ♔f7 31.♖xg6+ ♔xg6 3.38/16]

[Fritz 8: 3) 25...♞f6 26.♗xg7 ♖xg5 27.♞xg5
 ♞xe6 28.♗e5+ ♞g6 29.♗xf4 ♞xg5 30.♗xg5
 ♞e8 31.a5 e5 32.dxe5 ♞xe5 33.♗e3
 3.66/16]

[Fritz 8: 4) 25...♗xh6 26.♖h5 ♞g7 27.♞xg6
 ♞xg6 28.♖xd5 ♞f8 29.♖xe4 f3 30.g3 ♗g5
 31.♞f1 3.94/16]

[Fritz 8: 5) 25...♔h8 26.exf7 ♕xh6
27.♖e5+ ♕g7 28.♞xg6 ♕xe5 29.♞g8+
♞xg8 30.fxg8♖+ ♔xg8 4.16/14]
26.♖h4 ♞h5 27.♞xg6 ♞xh4 28.♞xg7+ ♔h8
29.♞xe7 ♞xh6 30.♞f1 ♞f6 31.♔f2 ♞g8
32.c4 1.50/17
1-0

□ **Kalinitschew, Sergey** **A12**
2419
■ **Figura, Atila Gajo** **2320**
MM 2008/09 LL (3.2) 10.11.2008
[Figura, A]

1.♗f3 d5 2.c4 c6 3.e3 ♗f6 4.b3 ♕f5
5.♕b2 e6 6.♕e2 h6 7.0-0 ♗bd7 8.♗c3
♕d6 9.cxd5 exd5 10.♗d4 ♕h7 11.f4 a6
[11...c5!]
12.♖e1 c5 13.♗f3 ♖e7
[13...0-0 14.d4! (14.♖g3?! d4 15.exd4
♗h5 16.♖h4 ♗xf4 17.♖xd8 ♞axd8 ;
14.h3?! ♞e8 15.g4? d4!)]
14.♞c1
[14.♖g3 0-0-0! (14...g5 15.♗xd5 ♗xd5
16.♕xh8 gxf4) Δ15.♖xg7? ♞dg8 16.♖xh6
♕e4+]
14...0-0 15.♔h1 b5 16.♖g3 d4 17.exd4 b4
[17...♗h5!]
18.♗a4
[18.dxc5 bxc3 19.cxd6 ♖xe2 20.♕xc3]
18...♖xe2 19.dxc5 ♕c7!
[19...♗h5? 20.♖h4 (20.♖g4? ♗df6)
20...♗xf4 (20...♗xc5 21.♗xc5 ♕xc5
22.♖xh5±) 21.♖g3! (21.♖g4!)]
20.♞fe1 ♖d3 21.c6 ♗h5 22.♖h4 ♗df6
23.♗e5?
[23.♕e5! ♞fc8! SK 24.♞c4! (24.♗c5?!
♖d5! ; 24.h3!) 24...♕g6 25.♗c5 ♖d5
26.f5 ♕h7 27.d4 ♕b6 28.♖h3 ♞xc6 29.g4
♕xc5 30.dxc5 ♞xc5 -0.18/15]
23...♖xd2 24.♗d7?! ♞fe8! 25.♕e5
[25.♗xf6+ ♗xf6 26.♕xf6 gxf6+]
25...♕e4 26.♖h3 ♕xe5 27.fxe5 ♗f4
28.♗xf6+ gxf6 29.♖g3+ ♔h8 30.♞xe4
♖xc1+ 31.♞e1 ♖d2 32.♗b6 ♞g8 33.♗c4
♖d5 34.♖f3 ♖xf3 35.gxf3 ♗h3 36.♞f1 ♞g6
0-1

□ **Jonas, Bernhard** **D02**
2113
■ **Strehlow, Horst** **1954**
EM 2008/09 Berlin (3.2) 19.11.2008
[Jonas, B]

1.♗f3 d5 2.g3 ♗c6 3.d4 f6?! 4.c4 e6
5.♕g2 ♕b4+ 6.♗c3 f5?!± 7.♖b3 ♗f6 8.0-0
0-0 9.cxd5 exd5 10.♕f4 ♕xc3 11.bxc3
♗a5 12.♖c2
[12.♖b4!]
12...♗c4 13.♗e5 ♗h5? 14.♕g5! ♖d6
15.♕e7!
[15.♗xc4! auch nicht schlecht dxc4 16.♖a4
♖e6 17.d5! ♖xe2? 18.♞ae1 ♖d3 19.♞e3
♖d2 20.♖xc4+]
15...♖xe7 16.♕xd5+ ♕e6 17.♕xc4 ♕xc4
18.♗xc4 f4 19.♗e5 c5 20.♞ab1 b6 21.♖e4
[21.e4!]
21...cxd4 22.cxd4 ♞ad8 23.♞bd1
[23.♖f3 ♖e8 24.♞bd1+]
23...fxg3 24.fxg3 ♗f6 25.♖d3 ♖e6 26.♖c4
♖xc4 27.♗xc4 b5 28.♗e5 ♗d5 29.♞xf8+
♞xf8 30.♞c1?!
[30.e4! weiß ist sehr viel schneller! ♗c3
31.♞e1 ♗xa2 32.♗c6! b4 33.♞e3+]
30...b4 31.♗f3?
[31.e4? ♗c3 32.♞e1 ♗xa2 33.♞e3 a5
34.♗c6 ♞a8 35.e5 a4 36.e6 b3 37.e7 b2
38.e8♖+ ♞xe8 39.♞xe8+ ♔f7 40.♞b8 a3
41.d5 ♗c3 42.d6 a2]
[31.♗c6!]
31...♗c3 32.♞c2 ♗xe2+!+ 33.♞xe2
[33.♔g2?? ♞xf3 34.♞c8+ ♞f8]
33...♞xf3+ und gleich richtig kaputt 34.♞d2
[34.♞e8+ ♔f7 35.♞b8 a5 36.♞b7+ ♔e6!
37.♞xg7 ♞a3 38.♞xh7 ♞xa2 39.♞b7 ♞d2
40.♞b5 a4 41.♞xb4 a3 42.♞a4 a2 43.g4
♞d1+ 44.♔g2 a1♖+]
34...♔f7 35.♔g2 ♞c3 36.♔h3 ♔e6 37.♔g4
♔d5 38.♔f4 a5 39.g4 a4 40.g5 b3
41.axb3 axb3 42.g6 hxg6 43.♞g2 ♔xd4
44.♞xg6 ♞h3 45.♞xg7 ♞xh2 46.♞d7+ ♔c5
47.♞b7 ♔c4+ und s gewann nach vielen
weiteren Zügen
0-1

Schuettig,Ruediger D14

Poppner,Dietmar 2237
 EM 2008/09 Berlin (3.1) 1958
 [Rybka 3] 19.11.2008

1.d4 ♘f6 2.♘f3 c5 3.c3 cxd4 4.cxd4 d5
 5.♘c3 ♘c6 6.♙f4 ♙f5 7.e3 e6 8.♙b5 ♙b4
 9.0-0 ♙xc3 10.bxc3 0-0 11.♖a4 ♖b6
 12.♙xc6 ♖xc6 13.♖xc6 bxc6 14.♘e5 ♗fc8
 15.f3 h6 16.g4 ♙h7 17.h4 c5 18.♗f2 cxd4
 19.cxd4 ♘e8 20.♘d7 ♗c6 21.♖b2 ♘d6
 22.♖b8+ ♖xb8 23.♘xb8 ♖b6 24.♙xd6
 ♖xd6 25.♗c1 g5 26.h5 ♙d3 27.♗c8+ ♔g7
 28.♖c7 ♖b6

[28...♙b5! 29.♖xa7 ♖b6 30.♖a8 (30.♘d7
 ♙xd7 31.♖xd7 ♖a6) 30...♙e8 31.♔f2
 (31.♘a6 ♙c6 32.♖a7 ♖b1+ 33.♔f2 ♖b2+
 34.♔g3 ♖xa2 35.f4 gxf4+ 36.♔xf4 ♙b5)
 31...♖b2+ 32.♔g3 ♖e2 33.♖a3 ♙b5]
 29.♘d7 ♖b1+ 30.♔f2 ♖b2+ 31.♔g3 ♖xa2
 32.♘e5 ♙f1 33.f4 gxf4+ 34.exf4 a5
 35.♘xf7 a4 36.g5 ♖g2+ 37.♔f3 hxg5
 38.♘g5+ ♔g8 39.h6 ♖h2 40.h7+
 [40.♖c8#]

1-0

Klemm,Manfred E68

Artukovic,Adis 1537
 EM 2008/09 Berlin (3.4) 2013
 [Rybka 3] 19.11.2008

1.d4 g6 2.♘f3 ♙g7 3.g3 ♘f6 4.♙g2 0-0
 5.c4 d6 6.♘c3 c6 7.0-0 ♘bd7 8.e4 e5
 9.d5 cxd5 10.cxd5 ♘c5 11.♖e2 a5 12.♙g5
 b6 13.♖fd1 h6 14.♙xf6 ♙xf6 15.♘d2 ♙a6
 16.♖e3 ♙g5 17.f4 exf4 18.gxf4 ♙f6
 19.♘f3 ♖d7 20.♖ab1 ♖ae8 21.e5 dxe5
 22.fxe5 ♔g7?? 23.exf6+ ♔h7 24.♘e5?

[24.♖f4+-]
 24...♖f5 25.♖e1 ♘d3 26.♖xb6 ♖xe5
 27.♖xe5 ♖xe5 28.♖xa6??
 [28.♘e4=]
 28...♖e3+ 29.♔h1 ♘f2+ 30.♔g1 ♘g4+?
 [30...♘h3+ 31.♔h1 ♖g1+ 32.♖xg1 ♘f2#
 Diagramm

]
 31.♔h1 ♖f4 32.♔g1 ♖xh2+?
 [32...♖d4+]

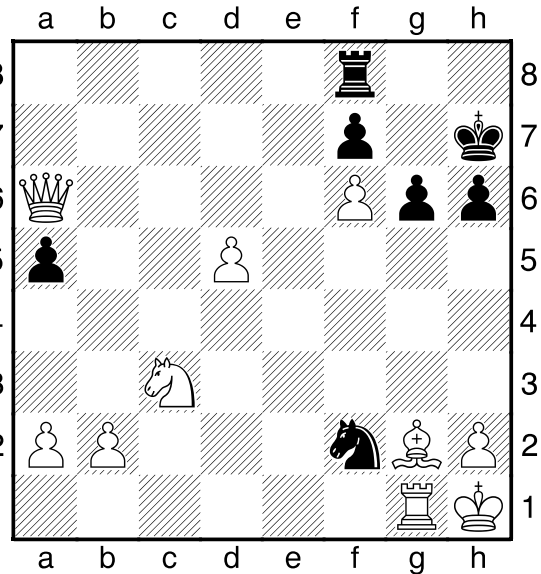

33.♔f1 ♘e3+?
 [33...♖f4+]
 34.♔f2?
 [34.♔e2]
 34...♘g2?
 [34...♖e8]
 35.♖f1?
 [35.♖a7]
 35...♘h4+ 36.♔e1 ♖e8+ 37.♔d1 ♘f5
 38.♔c1 ♘d4 39.♖d3 ♖e1+ 40.♘d1 ♘e2+
 [40...♖f4+ 41.♖d2 ♖e2 42.♖xf4 ♖c2#]
 41.♔c2 ♘f4+ 42.♖d2 ♖e2 43.♖xe2 ♖xe2+
 44.♔b3 ♘xd5
 [44...♖b5+ 45.♔c2 ♖d3+ 46.♔c1 ♘e2#]
 45.♘c3 ♘xc3 46.bxc3 a4+ 47.♔a3 ♖c2
 48.♖b7 ♖xc3+ 49.♔xa4 ♖c4+ 50.♔a5
 ♖xa2+ 51.♔b6 ♖b3+ 52.♔c7 ♖xb7+
 53.♔xb7 g5
 0-1

A89

Rolf,Ivo Arne 1498

Allgaier,Erik 2010
 EM 2008/09 Berlin (3.5) 19.11.2008
 [Rybka 3]

1.c4 g6 2.♘f3 ♙g7 3.g3 d6 4.♙g2 e5
 5.♘c3 ♘c6 6.0-0 f5 7.e3 ♘f6 8.d4 0-0
 9.b3 e4 10.♘d2 ♘b4 11.f3 ♖e7 12.fxe4
 ♘g4?
 [12...♙h6 13.♘db1 fxe4]
 13.♘db1 fxe4 14.♖xf8+ ♖xf8 15.♘xe4 ♙f5
 16.♘bc3 ♙h6 17.♖e2 ♖e8 18.h3 ♘f6

19.♖xf6+ ♗xf6 20.♗d5 ♗xd5 21.♙xd5+
♘f8 22.g4 ♙e4?

[22...c6]

23.♙d2 ♙xd5 24.♖f1 ♗xf1+ 25.♗xf1+ ♙f7
26.♗f3 c6 27.a4

[27.♗g3 ♖e6 28.g5 ♙g7 29.♙b4]

27...♘g8 28.♘f2 d5 29.c5 ♙e6 30.♘g3
♙g5 31.h4 ♖f8 32.♗e2 ♙d8 33.e4?

[33.b4]

33...dxe4 34.♗xe4??

[34.♙f4]

34...♙c7+ 35.♘h3 ♙d5 36.♗e2 ♖f3+

37.♗xf3 ♙xf3 38.b4 a6 39.a5 ♘f7 40.♙e1
♘e6 41.♙g3 ♙xg3 42.♘xg3 ♙d1 43.♘f4
♘d5 44.♘e3 ♙xg4 45.♘d3 h6 46.♘e3 g5

47.hxg5 hxg5 48.♘d3 ♙f5+ 49.♘e3 ♙e4

50.♘f2 ♘xd4 51.♘g3 ♙f5 52.♘f2 ♘c4

53.♘e3 ♘xb4 54.♘d4 ♘xa5 55.♘e5 g4

56.♘f4 ♘b5 57.♘xf5 g3 58.♘e6 ♘xc5

59.♘d7 g2 60.♘c7 b6 61.♘b7 g1♗

62.♘xa6 ♗a1+ 63.♘b7 ♘b5 64.♘c7 ♗f6

65.♘d7 c5 66.♘c7 ♗e6 67.♘b7 ♗d7+

0-1

B14

□ Hohn, August

1994

■ Mildenberger, Hans

1577

EM 2008/09 Berlin (3.7)

19.11.2008

1.c4 e6 2.♗c3 d5 3.d4 ♗f6 4.♗f3 c5 5.e3
♗c6 6.♙e2 cxd4 7.exd4 dxc4 8.♙xc4 ♙d6
9.0-0 b6?

[9...0-0]

10.d5! ♗e7 11.dxe6 fxe6 12.♖e1 0-0

13.♙xe6+ ♙xe6 14.♖xe6 ♙c5 15.♗b3 ♘h8

16.♙g5 ♗g4? 17.♗e4 ♗f6 18.♗xf6 gxf6

19.♙xf6+ ♖xf6 20.♖xf6 ♗d5 21.♖f5 ♗e7

22.♗c3+ ♘g8 23.♗c4+ ♘h8 24.♖f7 ♗g6

25.♗c3+

1-0

B58

□ Scholz, Reinhard

1621

■ Schroeter, Juergen Dr.

1490

EM 2008/09 Berlin (3.10)

19.11.2008

1.e4 c5 2.♗f3 d6 3.d4 cxd4 4.♗xd4 ♙d7

5.♗c3 a6 6.♙e3 ♗c6 7.♙e2 ♗f6 8.0-0 e5

9.♗b3 ♙e7 10.f3 b5 11.♗e1 0-0 12.♖d1

♖c8 13.♗f2 ♖b8 14.♗d5 ♙e6 15.♗xf6+
♙xf6 16.♖d2 ♗c7 17.♖fd1 ♖fd8 18.f4 exf4
19.♙xf4 ♙e5 20.♙xe5 ♗xe5 21.♗d4 g6
22.♗xe6 fxe6 23.♗f6 ♗f7 24.♗xf7+ ♗xf7
25.♙g4 e5 26.♙e6 ♖b6 27.♖f2 ♖b7 28.♖df1
♖f8 29.♖f6 ♖c7 30.c3 ♘g7 31.g4 ♖e7
32.h4 ♖c7 33.♙d5 ♖d7 34.g5 ♖c7 35.♖1f2
♖d7 36.♘f1 ♖c7 37.♘e2 a5 38.a4 bxa4
39.♘d3 ♘g8 40.♖xd6 ♘g7 41.♖df6 ♖d7
42.c4 ♖b8 43.♖xf7+ ♖xf7 44.♖xf7+ ♘h8
45.♖b7

1-0

B02

□ Alves, Christopher

1570

■ Roth, Joachim

1896

EM 2008/09 Berlin (3.12)

19.11.2008

1.e4 ♗f6 2.♗c3 d5 3.exd5 ♗xd5 4.♗xd5

♗xd5 5.♙e2 e5 6.♙f3 ♗a5 7.c3 c5 8.d3

♙d6 9.♗e2 ♗d7 10.♗g3 0-0 11.0-0 ♖b8

12.♗f5 ♗c7 13.♗xd6 ♗xd6 14.a4 b6

15.b4 ♗f6 16.bxc5 bxc5 17.♖e1 ♗d5

18.♗c2 ♖d8 19.♙a3 ♗f4? 20.d4 exd4

21.cxd4 ♗xd4?

[21...♗f6]

22.♙xc5?

[22.♖ad1 ♗f6 23.♖xd8+ ♗xd8 24.♗d2

♙e6 (24...♗xd2 25.♖e8#) 25.♗xf4]

22...♗d3?

[22...♗b2]

23.♖ed1 ♙f5 24.♖xd3 ♖xd3 25.♗c4 g5

26.♗a6 ♖e8 27.h3 ♖e6 28.♗xa7 ♘g7

29.♙d4+ ♘g6 30.♙e3 ♗d5 31.♙xd5 ♖xd5

32.a5 h5 33.a6 ♖e4 34.♗b8 g4 35.♗g8+

♘f6 36.a7 gxh3 37.g3 ♖xe3 38.fxe3 h2+

39.♘h2

1-0

Blitzschachturnier
„Zwischen den Jahren“
der SG im BA Tempelhof-Schöneberg e.V.

Die SG BA Tempelhof-Schöneberg e.V. lädt zum Dienstag
den 30. Dezember 2008 zu ihrem Blitzturnier ein.

Spielort:

Markgrafenstraße 10 - hinteres Gebäude, 12105 Berlin-Tempelhof

Das mitbringen von Speisen und Getränken ist wegen des vorhandenen Restaurant-Betriebes untersagt!

Ende der notwendigen Registrierung

am Spieltag um 18:50 Uhr! Danach wird nur mit den registrierten Spielern ausgelost und gespielt!

Spielbeginn ist um 19:00 Uhr,

Spielmodus

Wird nach der Teilnehmeranzahl festgelegt (bevorzugt im Rutschverfahren, sonst 15 Runden Schweizer System)

Anmeldung telefonisch oder per eMail erbeten,

am Spieltag, nur nach Maßgabe noch freier Plätze, von 18:00 Uhr bis 18:45 Uhr!

Startgeld

3 Euro für Sachpreise.

Die Teilnehmerzahl ist auf **36** begrenzt!

Voranmeldungen

bei Peter Baranowsky bis zum 23.12.2008 erbeten:

eMail: pbaranowsky@web.de

Telefon-Nummer :

Handy: 0171 - 687 43 78